Correio da Manhã

Impresso em papel de HOLMBERG EECH & C. — Stockolmo e Rio.

Propriedade de EDMUNDO BITTENCOURT & Cia. Limitada

OMMUNDSEN & NOA LTD. — Fornecedores de papel para o "Correio da Manhã".

Director—PAULO BITTENCOURT
Director substituto — MARIO RODRIGUES

ANNO XXV — N. 9.397
RIO DE JANEIRO — TERÇA-FEIRA, 15 DE SETEMBRO DE 1925

LARGO DA CARIOCA N. 13
Gerente — V. A. DUARTE FELIX

SERVIÇO TELEGRAPHICO DA UNITED PRESS, AGENCIA HAVAS, AMERICANA E CORRESPONDENTES ESPECIAES

O marechal Petain pretende abater os riffenhos por meio de operações rapidas, de objectivos limitados

OS HESPANHOES DIZEM QUE ABD-EL-KRIM DEIXOU APRESSADAMENTE A SUA RESIDENCIA EM ADJIR

--- Ao fazerem uma grande tentativa aerea, morre o aviador francez Thierry e fica gravemente ferido seu companheiro Coste ---

A luta em Marrocos

Ao que parece Petain não deseja fazer uma marcha rapida sobre o campo inimigo

Paris, 14 (U. P.) — Noticias recebidas nesta capital sobre as operações em Marrocos dizem que o domingo decorreu completamente calmo na frente franceza.

A julgar pelas ordens do marechal Petain, parece evidente que o commandante chefe dos exercitos francezes não tenciona fazer uma marcha rapida e custosa sobre o campo inimigo em um empenho temerario de tomar as montanhas fortificadas dos mouros; pelo contrario, o marechal espera abater o moral dos riffenhos dentro de poucas semanas, por meio de uma série de operações rapidas de limitados objectivos. Os ataques que projecta o marechal Petain serão acompanhados de intensa preparação da artilharia e de bombardeamentos aereos, reduzindo por essa fórma ao minimo as perdas francezas.

E' evidente que Abd-El-Krim está experimentando sérias difficuldades para dominar os chefes que contra elle se insurgem. Uma conferencia entre o caudilho mouro e os principaes cabeças de tribus, realizada ha poucos dias, terminou depois de acaloradas discussões, sendo recriminado Abd-El-Krim, a quem accusaram de ter lançado o Riff em uma aventura desastrosa. O chefe insurrecto, demonstrando-se alarmado com a approximação dos hespanhoes, deixou a toda pressa a sua residencia de Adjir.

OS HESPANHOES FORÇAM OS RIFFENHOS A UM GRANDE RECUO

Paris, 14 (U. P.) — Noticias chegadas a esta capital dizem que na zona de Tetuan as columnas hespanholas infligiram uma derrota summaria aos riffenhos, fazendo recuar grandes forças inimigas atrás da linha que occupavam em mais de dois kilometros e em toda a extensão de longa frente.

TERMINARAM AS OPERAÇÕES PRELIMINARES DAS TROPAS FRANCEZAS, QUE PREPARAM NOVA INVESTIDA

Paris, 14 (U. P.) — Noticias de Marrocos dizem que terminaram as operações preliminares. As tropas do general Naulin estão consolidando as suas posições e reorganizando uma nova linha de postos avançados, em muitos casos, a muitas milhas de frente primeiramente atacada pelos riffenhos. A região percorrida é inteiramente balda de estradas. Será uma tarefa difficilima abastecer as tropas, pois os transportes se fazem em costa de mula. Não parece provavel que se tente novo avanço, antes que as tribus que ficaram atrás entreguem as armas. Travou-se forte combate com a columna que occupa posição mais occidental. A columna do norte foi tambem violentamente atacada no sabbado por forças riffenhas, organizadas, que se entrincheiraram nas montanhas.

A sua artilharia foi desmantelada pela aviação, mas a infantaria continuou atacando os francezes, que não obstante conseguiram alcançar o seu objecto de effectuar juncção com outra columna que marchava do posto de Hociene, occupado sexta-feira. Uma columna occupou o pico de Amjot, sem combate.

As tribus fogem no leste ao primeiro contacto com os francezes abandonando armas e provisões, mesmo as mais necessarias, taes como farinhas, azeite e frutas seccas. Os aviadores continuam os bombardeios diarios.

A VICTORIA HESPANHOLA EM ALHUCEMAS ABALOU UM POUCO AS TRIBUS MARROQUINAS

Tetuan, 14 (U. P.) — Todas as regiões insubmissas de Marrocos acham-se muito abaladas com o desembarque hespanhol em Alhucemas. Os riffenhos temem agora que as Gomaras os abandonem e adhiram aos peninsulares para combatel-os.

A tribu de Branes, segundo todos os indicios, mostra-se fatigada, esperando-se que brevemente inicie as negociações para a sua entrega incondicional.

DIZ-SE QUE AB-EL-KRIM MUDOU DE RESIDENCIA

Melilla, 14 (U. P.) — O alto commando hespanhol foi informado de que o general Abd-El-Krim teria abandonado Axdir para internar-se no paiz, temendo que as suas tribus o deixem. Accrescenta-se que esse exemplo foi seguido por muitas familias, que se estão retirando para o interior, levando bens e gado, até os limites de Boniurriaguel.

OS HESPANHOES VÃO COMPRAR 40.000 BOMBAS PARA AEROPLANOS

Melilla, 14 (U. P.) — O estado maior do exercito ordenou a acquisição de quarenta mil bombas para aeroplanos.

AS FORÇAS HESPANHOLAS ESTÃO AVANÇANDO, TENDO OCCUPADO DARCASSI

Madrid, 13 (H.) — (Official) — Em Tetuan as forças hespanholas avançaram um a dois kilometros, em terreno escabrosissimo, e occuparam a povoação de Darcassi, após duro combate em que os riffenhos offereceram a maior resistencia. No sector de Alhucemas têm-se travado alguns combates de pouca importancia.

ESTA' TRAVADA SÉRIA BATALHA EM BENI-*HOZMER*

Madrid, 13 (H.) — O almirante Magaz, presidente interino do directorio, declarou que as operações em Marrocos estão se desenvolvendo favoravelmente. Em Beni-Hozmer está travada rija batalha, mas as tropas hespanholas pouco têm soffrido. O inimigo tem abandonado no campo grande numero de cadaveres.

DOIS NAVIOS HESPANHOES QUE COLLIDIRAM

Cartagena, 13 (H.) — Seguem para este porto, afim de serem reparados, um torpedeiro e uma canhoneira, que tiveram uma collisão proximo da costa africana. Ambos os navios se dirigem para aqui pelos seus proprios meios.

OS FRANCEZES FIZERAM JUNCÇÃO E OS HESPANHOES AVANÇAM EM TETUAN

Fez, 14 (H.) — As tropas francezas estão organizando activamente as posições conquistadas nos ultimos dias. Duas columnas fizeram juncção sobre Aoudiar. As tropas hespanholas da região de Tetuan avançam para oeste.

O MAHARAJAH DE PATIALA

S. ALTEZA ESTA' ASSOMBRANDO LONDRES COM O ESPLENDOR DE QUE SE CERCA

LONDRES, agosto — (*Communicado especial da United Press*) — A cidade de Londres, acostumada como está aos reis e principes nacionaes e estrangeiros, sente-se neste momento boquiaberta deante do esplendor barbaro da magnificencia oriental com que o Maharajah de Patiala se apresentou á capital.

Eis aqui uma pequena lista das coisas que o principe indiano tem feito para provocar espanto dos londrinos.

O Maharajah alugou todo o 5º andar do Savoy Hotel, comprehendendo nada menos de cem quartos.

O Maharajah alugou vinte automoveis para todo o tempo de sua estadia na capital. Tres desses automoveis ficam dia e noite em frente do hotel, para que delles esteja sempre prompto no momento preciso.

O Maharajah trouxe comsigo mais de duzentas malas.

Dois cozinheiros tem a sua funcção exclusiva de preparar-lhe alimentação. Acompanham-no cinco secretarios e 25 creados.

Eis ahi algumas das razões da immensa sensação que a visita do Maharajah está creando. O seu nome só por exemplo é bastante para deixar o homem forte sem folego.

O seu nome official inteiro é o seguinte: Major-general, Sua Alteza Farzand-i-Khas-i-Daulat-i-Inglishia Mansur-i-Zaman Amir-Ulumra Maharadhiraja Rajeshwar Sri Sri Bhupindar Singh Yavindar Bahadur, G. C. S. I., G. B. E., G. C. I. E., G. C. V. O., Maharajah de Patiala. Para encurtar, os seus amigos, mas sómente os intimos amigos, lhe chamam Pati.

O Maharajah veste um turbante de seda clara, rodeado de joias, perolas e diamantes; mas as suas roupas são do talhe e modo europeus.

O principe usa uma barba preta que lhe dá uma apparencia de mais de 34 annos.

A quanto monta a sua renda annual ninguem sabe ao certo, mas diz-se que ella não é menor de cinco milhões de dollars por anno.

O principe faz-se acompanhar da sua bella esposa Maharanel. Ella não usa véo, mas vive mais ou menos reclusa nos apartamentos especiaes que lhe foram designados e para suas aias.

O Maharajah no tempo da guerra foi muito enthusiasta dos alliados, a quem forneceu 29.000 homens de infantaria e um corpo de camellos.

A Universidade de Buenos Aires processada

Buenos Aires, 14 (U. P.) — A Academia de Medicina por intermedio do seu presidente, dr. Eliseo Canton, está processando a Universidade para que esta seja judicialmente obrigada a devolver o Instituto do Cancer, que foi creado pela Academia de Medicina Experimental.

UMA GRANDE TENTATIVA AEREA FRUSTADA

Thierry e Coste, que pretendiam o record de vôo de distancia em linha recta, foram victimas de um desastre, morrendo o primeiro

Paris, 14 (U. P.) — Chegaram a esta capital infaustas noticias sobre a tentativa dos aviadores francezes Thierry e Coste, de quebrar todos os records mundiaes de distancia em vôo sem escalas, voando hontem, de manhã, em uma projectada viagem entre a França e a India.

Duas horas depois da partida, os aviadores, que se perderam devido ao espesso nevoeiro, na Floresta Negra de Faroff, quando procuravam um ponto conveniente para descerem.

O aeroplano tinha algumas peças principaes quebradas e a sua direcção tornava-se impossivel, devido ao grande peso de trezentos litros de gazolina que levava o apparelho. Thierry perdeu a vida e Coste ficou gravemente ferido. [illegible] arrastado pelos destroços dos aeroplanos, [illegible] entre [illegible] conduzido [illegible] uma [illegible] distante [illegible] Durante a [illegible] Coste [illegible] voou [illegible] Os dois pilotos eram [illegible] da guerra.

O grande escandalo da "Revista do Supremo Tribunal"

O sr. Mangabeira declarou ante-hontem que o seu projecto de arrendamento é governamental

O sr. Borges de Medeiros intervem na questão, propondo a concorrencia publica

E' hoje que se reune a Commissão de Inquerito, sobre o caso da "Revista do Supremo Tribunal" Na reunião de domingo, a decisão da commissão foi adiada ainda uma vez, a pedido do sr. Getulio Vargas, que reclamou os avulsos contendo o apanhado tachygraphico da reunião de sabbado, para decidir com mais segurança, sobre os lados doutrinarios ali agitados.

A REUNIÃO DE DOMINGO

A reunião de domingo não lexou á mesma o interesse e curiosidade da vez passada. Na sala da commissão de Finanças, não se viam os deputados mineiros srs. Nelson de Senna, Augusto de Lima e mais os srs. Sá Filho, Pessoa de Queiroz, e outros, que tambem tinham tomado parte nos debates, verberando o escandalo dos contractos da *Revista*. Em todo caso, lá estavam os srs. Solidonio Leite, Simões Filho, Salles Junior, Agamennon de Magalhães, Gentil Tavares, Gilberto Amado, e outros, inclusive o senador Manoel Borba.

Momentos antes da reunião, notou-se o empenho com que o sr. João Mangabeira pretendia arrastar o sr. Vianna do Castello, do recinto, para a sala da commissão. E, de facto, ás 2 horas em ponto, dava o sr. Julio Prestes a reunião como aberta, e puxava uma cadeira, em torno á mesa, e nella se sentava o *leader* da maioria. O sr. Getulio Vargas demorou alguns minutos em descer para os trabalhos, e isto fez o sr. Plinio Casado pensar que havia de encetar os debates.

A presença do sr. Getulio Vargas era esperada. Antes do mais, fôra s. ex. que solicitára o adiamento por não estarem ainda impressos os avulsos. Depois, sabia-se que s. ex. é dos que pensam que se deve dar uma solução moralizadora no caso, lado a que absolutamente não attende o projecto Mangabeira.

VIOLENTO DESAFIO

E, abertos os trabalhos, foi o sr. João Mangabeira o primeiro a falar. E fel-o com paixão, inflamado de ardor. Sem dizer os jornaes, mas frizando que folhas da noite e da manhã haviam divulgado a versão de que corria entre os mineiros, principalmente, que s. ex. havia levado ao Cattete dois projectos, um, radical, concluindo mesmo pela responsabilidade penal dos irmãos Fontainhas, e o que apresentara, de sua espontanea vontade, o relator — levanta energico e apaixonado desafio:

— Que qualquer mineiro, ou mesmo deputado de outra bancada, levante a accusação! Eu quero fulminal-o com a serenidade do meu olhar, e fazel-o desmaiar sob a pallidez da traição! Que a imprensa aponte o vilão!

E, após esse desafio, que foi ouvido num ambiente de espanto, sem a menor resposta, mesmo porque o unico deputado mineiro, ali presente, era o sr. Vianna do Castello, eis que, sem causar o menor espanto, declara o relator com a mesma resolução, que o projecto absolutamente não era de sua iniciativa. Estivera no Cattete, e o acceitara do presidente da Republica.

— O projecto que eu trouxe á commissão, é do governo!

E o espanto da assistencia não é menor, quando, immediatamente, se ouve um pedido de licença para um aparte, e toda a sala assiste, como que estarrecida, o *leader* da maioria declarar:

— O que v. ex. diz é a expressão da verdade.

Da bancada mineira interpellada, tão rudemente, era o unico presente, e não hesitou em dar ao governo a responsabilidade plena da medida que, na reunião anterior, fôra a decepção dos srs. Nelson de Senna, Augusto de Lima, outros governistas, em geral, e Sá Filho, em particular!

O sr. João Mangabeira ainda falou alguns minutos mais, pretendendo demonstrar que a clausula do projecto mandando o governo pagar directamente aos credores da "Revista", era contra os irmãos Fontainha, que, assim, ficavam impossibilitados de se aproveitarem da differença cambial, com o que o Thesouro se pouparia em dois ou tres mil contos.

O sr. Getulio Vargas, falando em seguida, pediu novo adiamento, e allegando que os avulsos ainda não estavam impressos. Com esse adiamento concordaram todos. E por isso mesmo, em principio, não sabia o sr. Julio Prestes para quando convocar nova reunião. Em todo caso, momentos depois, o proprio sr. João Mangabeira interessava-se para que a reunião fosse no dia 15, hoje, uma vez que deve partir para Washington, em missão official, amanhã, 16.

Minutos antes de levantar-se a reunião, o sr. Simões Filho consultava o presidente sobre se havia sido lida em reunião, a carta em que a *Revista* respondia recusando o exame dos livros. Dada a informação affirmativa, o sr. Simões Filho annunciou o desejo de apresentar uma emenda ao projecto, mandando o governo fazer esse exame. E' exacto que o sr. João Mangabeira esclareceu que o seu projecto attendia a esse objectivo.

A NOVA CHRISMA GOVERNAMENTAL DO PRO*JECTO*

No recinto, continuando domingo o debate da revisão constitucional, o sr. Bergamini teve opportunidade de commentar a estranheza, que causava, a affirmação do *leader* na commissão, de que o projecto de arrendamento da *Revista* aos irmãos Fontainha era do governo. E, então, o sr. Vianna do Castello, já no recinto, confirmava, duas e tres vezes, que o projecto era do governo. E foi mais longe, interpretando, em aparte, o silencio do sr. Simões Filho, na commissão, como assentimento ao mesmo projecto. Depois, e não obstante o que declarára o sr. João Mangabeira, na reunião de sexta, de que não podia accusar o governo passado, no caso, porque este terminára o mandato em 1922, e os primeiros grandes pagamentos á *Revista* se fizeram em 1923 — sim, não obstante isto, ainda uma vez o sr. Vianna do Castello insinuou a responsabilidade da administração passada, affirmando que o actual governo encontrou uma situação já formada.

A ESPECTATIVA DE HOJE

A espectativa da reunião de hoje, é intensa. Em primeiro logar, o *leader* levou todo o dia de hontem a conferenciar e procurar convencer os membros da maioria que mais se têm salientado no ataque á *Revista*, e na condemnação do projecto Mangabeira, que, como dizia o sr. Nelson de Senna, é a legalização de uma bandalheira.

O sr. Vianna do Castello foi ao extremo de procurar conversar, a respeito, com o sr. Plinio Casado, e parecendo mostrar-se magoado quando o *leader* da minoria cortou todo e qualquer rodeio, dizendo que ia propor uma solução radical, mandando o governo "immitir-se na posse de tudo que lhe pertence, e explorado pela *Revista*, como ainda suspender todo pagamento á mesma, inclusive a regalia de isenção de direitos".

SERA' ADMISSIVEL QUESTÃO FECHADA?

E á tardinha era de vêr como os que se salientaram na condemnação do escandalo, estão dispostos a manter a linha, mesmo porque não comprehendem a significação politica que se quer dar a caso tão escabroso, em que o governo, mais do que ninguem, está interessado em mostrar a energia da sua conducta. E assim se manifestavam, não só os srs. Simões Filho, Solidonio Leite, Sá Filho, Nelson de Senna, Augusto de Lima, Solano da Cunha, Salles Junior, Gentil Tavares, Pessoa de Queiroz e Tavares Cavalcanti, como tambem o novo representante de Minas, sr. Bias Fortes, e outros muitos delegados do povo, em particular os que assignaram o projecto Piragibe. Aliás, é provavel que a reunião de hoje seja prestigiada com a assistencia zelosa de todos esses representantes.

QUE SAIRA'?

O maior empenho do *leader* da maioria é que na reunião de hoje se chegue á uma solução, para que o sr. João Mangabeira deixe o paiz na certeza de como foi recebido o seu projecto. Mas o grande caso é que os membros da maioria da commissão não se conformam com a solução do projecto Mangabeira. A idéa do arrendamento aos irmãos Fontainha de modo algum é acceita. Admitte-se que se autorize o governo a tomar as providencias que o caso reclama, e suspender-se qualquer credito, até requisição, por meio de mensagem.

Aliás, quanto á conducta do Rio Grande do Sul, official, falou-se que o sr. Getulio Vargas havia telegraphado ao presidente Borges de Medeiros, pedindo instrucções. Accrescentava-se mesmo que estas vieram, mandando que votasse de accordo com o governo. Mas nada disto é verdade. Mesmo porque o sr. Simões Filho, que está disposto a levar a luta até o fim, manifesta grande confiança na conducta moral dos gauchos, quanto á honestidade na applicação dos dinheiros publicos.

De outro lado, domingo á noite o sr. Julio Prestes seguia para São Paulo, devendo regressar hoje, pela manhã. Sussurra-se que o deputado paulista, que não admitte, senão uma solução de severidade, foi sempre sobre o caso ouvir os responsaveis e directores da politica paulista.

VERSÃO IMPORTANTE

Apezar da ultima attitude do *leader* da maioria, no caso, é bom registrar a versão que corria, á ultima hora de hontem, sobre a conducta do governo na questão. E dizia-se mesmo que o sr. Vianna do Castello é que a divulgara. Accentuava-se que o governo cumpriria com prazer qualquer resolução, que viesse da Camara, mesmo que se mandasse occupar o edificio, onde se installou a "Revista", *manu militari*...

AS OFFICINAS DA "REVISTA" PODEM SER APROVEITADAS PELA IMPRENSA NACIONAL

Considera-se como uma das soluções mais viaveis ao caso da *Revista do Supremo Tribunal*, a sua apropriação pelo governo, para ali installar a Imprensa Nacional, que está na contingencia de mudar-se, e sem se saber bem para onde deve ella ir. Ha muito que se impõe uma reforma material na Imprensa, cujo serviço se tem desenvolvido de anno a anno. Dess'arte, o reforço das 40 linotypos e as machinas rotativas, que estão servindo ao *Diario da Manhã*, seria uma opportuna acquisição para a Imprensa Nacional, que ficava assim apparelhada para attender a todos os serviços dos diversos ministerios, sem mais necessidade das pequenas typographias, de exploração de cada repartição.

Quanto á installação de *rotogravura*, de que tanto se fala como coisa unica, seria tambem uma reclamada acquisição para a Casa da Moeda. Ficaria, desse modo, aquella repartição, apparelhada para as grandes tiragens de papel-moeda e de estampilhas.

Esta situação tem influido muito em muitos deputados da maioria, como a solução para o caso.

OS DEPUTADOS QUE JA' ASSIGNARAM O PROJECTO PIRAGIBE

Agora que se fala do projecto do governo, mandando arrendar aos Fontainha, por mil e quatrocentos contos annuaes, uma installação graphica de mais de 50 mil contos, sem se contar o predio onde está montada, é muito opportuno lembrar os nomes dos deputados que assignaram o projecto Piragibe, sanando de vez essa immoralidade. Essa legião é constituida dos seguintes deputados: Plinio Marques, Juvenal Lamartine, Tavares Cavalcanti, Olegario Pinto, Wenceslau Escobar, Carvalho Netto, Bethencourt Filho, Luiz Silveira, Rodia Cavalcanti, Pinto da Rocha, J. de Salles, Joaquim de Mello, Carlos Pessoa, Ferreira Lima, Baptista Luzardo, Adolpho Bergamini, Arthur Caetano, Antunes Maciel, Dorval Porto, Thiers Cardoso, Marcellino Machado, Pessoa de Queiroz, Thomaz Accioly e Agamenon Magalhães.

Uma cidade turca completamente destruida por um incendio

Constantinopla, 14 (U. P.) — Um incendio distruiu toda a cidade de Kaledojik, proximo a Angorá.

O CHOLERA NO JAPÃO

Uma nota a respeito da embaixada imperial nipponica

A embaixada imperial do Japão, nesta capital, forneceu-nos, nesta data, um communicado do seguinte teor:

"Esta embaixada imperial acaba, nesta data, de receber um telegramma official do governo japonez, segundo o qual o surto endemico de cholera, de que ora está sendo victima o Japão, foi originado pela transmissão a que deu logar um certo individuo de nacionalidade chineza, recem-chegado ao Japão.

Os casos até agora verificados são, em tudo, entre positivos e suspeitos, 125, assim distribuidos por varias regiões: 51, na provincia de Kanagawa; 32, na de Tokyo; 18, na de Nyôgo; 14, na de Chiba; 6, na de Okayama; 3, na de Shizuoka, e 1 na de Nagasaki.

No entretanto, graças ás severas medidas postas em pratica pelas competentes autoridades japonezas, inclusive rigorosa applicação obrigatoria de soro-vaccinação, já está cedendo, de passo a passo, á furia de devastação calamitosa da referida epidemia."

Um asylo em Udine em memoria dos mortos da guerra

Udine, 14 (U. P.) — Acaba de ser inaugurado o Asylo de Orphãos, em memoria dos mortos da guerra. Teve a palavra por occasião da cerimonia o deputado Luigi Spezzotti, que exerce actualmetne as funcções de Regio Commissario desta cidade.

A REVOLTA NA SYRIA

Mais uma vez se diz que ha officiaes allemães entre os drusos revoltados

Londres, 14 (H.) — O correspondente do "Times", em Damasco, informa correr naquella cidade a noticia de que foi assignalada a presença de officiaes allemães entre os drusos revoltados.

Bandeiras vermelhas tremularam nas ruas de Roma

Roma, 14 (U. P.) — Durante a noite os communistas hastearam a bandeira vermelha em varios pontos da cidade e distribuiram milhares de boletins, commemorando o anniversario da revolução communista na Russia.

A policia effectuou muitas prisões.

CONGRESSO DA "FIDAC"

Uma visita ao Museu do Vaticano

Roma, 14 (U. P.) — Os membros da Federação Internacional das Associações dos ex-Combatentes, visitaram esta manhã o Museu do Vaticano e a Basilica de São Pedro.

A sessão de encerramento da Conferencia da Federação, ora reunida nesta capital, realiza-se esta tarde.

Os vapores da Pan-American vão ser vendidos á Munson Company por 3.800.000 dollars

Washington, 14 (U. P.) — O maior concorrente na venda dos vapores da linha pan-americana foi a Munson Company, que offereceu tres milhões e oitenta mil dollars.

A Shipping Board recommendou a acceitação desta proposta, devendo-se reunir o respectivo conselho na quarta ou quinta-feira proxima, afim de examinar a mesma.

O sr. Baldwin regressa inesperadamente a Londres

Londres, 14 (H.) — Os jornaes commentam a subita decisão do primeiro ministro Baldwin, que estava em villegiatura em Aix-les-Baines, de regressar a esta capital.

Ao que se diz a situação industrial e o descontentamento que segundo corre, reina nos circulos politicos com respeito a attitude observada pelo sr. Amery em Genebra, relativamente á questão de Mossoul, teriam sido as causas do regresso do chefe do governo.

Fala-se que o sr. Baldwin vae convocar immediatamente o gabinete.

Mussolini vae assistir ás manobras

Milão 14 (U. P.) — O presidente do Conselho, sr. Benito Mussolini, acaba de chegar a esta cidade, afim de assistir ás manobras de guerra da Italia do Norte.

Sob o martello?

Agrada ao "Financial News" que a Central do Brasil passe a ser sociedade anonyma

Londres, 14 (U. P.) — O jornal "Financial News" publica hoje um editorial commentando favoravelmente o projecto de transformar a Estrada de Ferro Central do Brasil em sociedade anonyma.

A folha citada manifesta a opinião de que tal medida equivalerá a um novo passo dado pelo governo do Brasil no caminho do saneamento da politica economica do paiz.

O "Financial News", accrescenta:

"As probabilidades são sempre contrarias á exploração pelo Estado de emprehendimentos commerciaes, sob o controle politico e sem se acharem as finanças da empresa separadas das do Estado."

O articulista faz varias citações afim de provar que a tendencia mundial mostra-se a favor da exploração das estradas de ferro por empresas particulares e affirma que qualquer linha ferrea pertencente a um Estado, encontrará sérias difficuldades se a sua administração não tiver por base methodos similares aos adoptados pelas companhias industriaes alheias ao governo.

O chefe de aeronautica naval americana faz uma declaração sobre o caso Mitchell

Washington, 13 (U. P.) — O contra-almirante Moffett, chefe da Aeronautica Naval, fez uma declaração formal desmentindo as accusações Mitchell, attribuindo á incompetencia e desleixo dos ultimos desastres do "Shenandoah" e do hydoplano P. N. 9-1. O contra almirante affirmou o seguinte:

"Devemos ver essas accusações com sentimento de caridade, pois ellas nascem de um espirito doente, que soffre das desillusões da grandeza. Essas accusações falsas foram feitas por methodos revolucionarios e communistas e apenas servem para retardar a aviação e impedir o desenvolvimento da defesa nacional."

Negou que o "Shenandoah" na viagem em que explodiu, andasse a serviço de propaganda, declarando que o caso das valvulas nada teve que ver com o accidente e accrescentando que o raid á Ilha Hawaii, fôra preparado com todo o cuidado. "Os accusadores do Exercito e da Marinha voltam-se sempre contra o systema da existencia do Departamento de Aeronautica, dependente dos dois Ministerios da Defesa, esquecendo que o systema de separal-o, não salvou a Inglaterra do desastre do R-38, nem a França da perda do "Dixmude" e ha poucos dias, da perda de cinco dos seus aviadores no mar."

A morte de um grande scientista inglez

Londres, 14 (U. P.) — Falleceu hoje Sir John Jordan, considerado o maior ethnologista da Inglaterra.

Palavras do presidente da United Press, que vem passar duas semanas no Brasil

Nova York, 14 (U. P.) — O sr. Karl A. Bickel, presidente da United Press Associations, que embarcou sabbado passado, para o Rio de Janeiro, a bordo do vapor "Pan America", passará duas semanas no Brasil, em visita á capital e á cidade de São Paulo, fazendo depois uma excursão pela Argentina e os paizes da costa occidental da America do Sul.

Na occasião de sua partida, o sr. Bickel, falando com alguns jornalistas que foram apresentar-lhe as suas despedidas, disse:

"O progresso futuro da civilização depende em grande parte das prosperas republicas da America do Sul.

Todo o mundo nos Estados Unidos começa a comprehender isso, mostrando-se agora maior interesse que nunca dantes nas noticias procedentes do Brasil, Argentina, Chile e as outras nações sul-americanas. E' proposito da United Press intensificar esse interesse pelas nações irmãs do sul e por esse motivo, vou visital-as pela primeira vez.

A United Press fornece agora aos jornaes dos Estados Unidos noticias da America do Sul em maior quantidade que qualquer outra organização congenere e esperamos que á procura de informações dos dois paizes dessa parte do continente, augmentará tanto nos Estados Unidos que poderemos multiplicar o volume das noticias que agora fornecemos aos jornaes americanos procedentes do Estados latino-americanos.

MAIOR DO QUE O SIMPLON

Está em vias de construcção o tunnel mais extenso do mundo, que atravessara os Appeninos

ROMA, agosto. — (*Communicado especial da United Press*) — Está em vias de construcção um tunnel no coração dos Appeninos, entre Florença e Bolonha, que será o maior do mundo, e faz parte da nova linha ferrea que ligará as duas citadas localidades italianas. O tunnel terá a extensão de quinze milhas. A estrada será electrificada e possuirá todos os adeantamentos conhecidos.

O tunnel occupará um quinto de toda a estrada e o viajante terá que passar sob a montanha meia hora. Evitar-se-á, entretanto, que a fumaça produza os habituaes inconvenientes.

O novo tunnel será duas milhas e meia mais longo que o do Simplon, que até agora tem o "record" mundial, atravessará directamente a espinha dorsal da peninsula, afim de approximar as duas grandes cidades em uma hora e meia de viagem. Quando a linha estiver funccionando, a viagem entre Bolonha e Florença, que actualmente é feita em tres horas e meia, ficará reduzida a duas horas.

Muito maior ainda que a vantagem do tempo será a facilidade que se conseguirá para o surto commercial. A actividade mercantil desenvolve-se constantemente, exercendo forte pressão na arteria principal de communicações entre o norte e o sul. A nova linha evitará a congestão do trafego e será preferida pelos turistas, pois o seu curso tortuoso desde as planicies da Toscania ao planalto de Emilia, através de gargantas cheias de bosques e de mananciaes de agua, torna essas regiões um dos pontos mais pittorescos e impressionantes da Italia.

Os representantes da Allemanha no Pacto de Segurança

Berlim, 14 (H.) — Os jornaes annunciam que o chanceller Luther e os ministros Stresemann e Scheile, serão os representantes do Reich, na projectada conferencia para tratar do caso do Pacto de Segurança.

Liga das Nações

A ITALIA E O PACTO DE SEGURANÇA

Londres, 14 (U. P.) — Chegou de Genebra o ministro do Exterior, sr. Austen Chamberlain. Interrogado sobre se a Italia assistiria á conferencia do Pacto de Segurança, em Lausanne, respondeu nestes termos: "A Italia foi convidada. Não posso dizer mais do que isso."

A HUNGRIA FAVORAVEL AO DESARMAMENTO

Genebra, 14 (U. P.) — O chefe da delegação da Hungria, conde Aponyi, apresentou hoje uma moção á Assembléa da Liga das Nações, apoiando a proposta da Hespanha a respeito do desarmamento.

A moção hungara propõe que o Conselho da Liga prepare immediatamente uma Conferencia de Desarmamento, reunindo antecipadamente todas as informações e dados necessarios, incluindo uma relação dos effectivos de todas as nações afim de que a Conferencia possa começar os seus trabalhos logo que a mesma seja convocada.

UMA RECEPÇÃO DOS DELEGADOS DO CHILE

Genebra, 14 (U. P.) — A delegação do Chile junto a Assembléa da Liga das Nações, convidou todos os delegados para a grande recepção que dará na proxima sexta-feira, por occasião do anniversario da independencia de seu paiz. A recepção será seguida de baile, promettendo grande brilhantismo.

O SR. BRIAND CONFERENCIA EM PARIS

Paris, 14 (H.) — O ministro dos Estrangeiros sr. Briand, que regressou de Genebra, hontem, teve immediatamente longa conferencia com o presidente do Conselho e com o ministro das Finanças, sr. Caillaux.

Uma grande passeata communista em Greenock

Londres, 14 (H.) — Os communistas realizaram hoje em Greenock, uma grande passeata. O cortejo, no qual tomaram parte centenares de pessoas, foi unicamente perturbado pela intervenção na policia que effectuou a prisão de seis communistas, entre os quaes dois prestigiosos *leaders* do partido.

O quarto dia das manobras allemãs sob a direcção do marechal Hindenburg

Neu Brandenburg (Allemanha), 14 (U. P.) — O quarto dia das manobras militares transcorreu com muito lustre. O presidente da Republica, marechal Hindenburg, tomou a chefia das tropas e passou-as em revista com grande brilhantismo. Companhias dos Granadeiros de Mecklenburg, dos Mosqueteiros da Pomerania e dos Hussars desfilaram com bandeiras desfraudadas em continencia ao chefe do Estado. O general von Seckt, o ministro da Guerra, Gessler e o general von Linsengen, acompanharam o marechal Hindenburg. A' noite, a Reichswehr desfilou pelas cidades vizinhas, onde o povo cantou enthusiasticamente o "Uber alles".

Parte para a Terra Santa uma peregrinação italiana

Brindisi, 14 (U. P.) — Partiu para a Terra Santa uma peregrinação italiana chefiada pelo cardeal Sincero.

Uma resolução do Congresso Socialista de Zurich

Zurich, 14 (H.) — O Congresso Socialista approvou uma resolução em que pede a suppressão dos direitos aduaneiros proteccionistas, a revogação dos impostos indirectos e a abolição completa do orçamenot da pasta da Guerra.

O sr. Painlevé banquetea os membros da união financeira que vae aos Estados Unidos

Paris, 14 (U. P.) — O primeiro ministro sr. Painlevé, offereceu um jantar ao ministro das Finanças, sr. Joseph Caillaux e a diversos membros da missão financeira que vae aos Estados Unidos resolver o "funding" das dividas de guerra. Durante esse agape, foram discutidos diversos detalhes sobre a capacidade da França para pagar essas dividas aos Estados Unidos.

Vida economica

A CONSERVAÇÃO DOS COUROS, SEGUNDO O DR. ALVES DA ROCHA.

Quando o animal é despojado de sua pelle, esta fica sujeita á invasão de innumeras bacterias, sendo frequente a sua desvalorização, provocada pelo desenvolvimento de algumas dessas bacterias.

O primeiro cuidado, portanto deve ser o emprego de meios para evitar o desenvolvimento das bacterias, sem comprometter a estructura e propriedades da pelle e seu aproveitamento para a industria de couros.

Entre nós, os meios empregados mais communmente são dois: a salga e o seccamento, os quaes não correspondem aos fins industriaes pela imperfeição com que são praticados.

Este processo de conservar, pela salga, as pelles, tem inconvenientes devido á pouca quantidade de preservativo empregado e principalmente á qualidade do sal, por isso que muitas vezes se observa nas pelles curtidas, manchas de aspecto desagradavel e que são produzidas pela formação de tannatos de ferro, magnesio e outros productos de tannico, com substancias contidas no sal commum.

Resultados mais satisfatorios se obtem com a addição de certa porção de sulfureto de sodio no processo da salga, na percentagem de 5 kilos de sulfato para 100 de sal commum.

O processo é o mesmo da salga simples commummente praticada entre nós, observando-se, porém, que se a percentagem de sulfato de sodio é constante, a quantidade de mistura varia com tamanho e principalmente com o tempo que se deseja conservar as pelles.

Assim sendo, quando se trata de conservar uma partida de couros por espaço de 30 dias, devemos empregar 4 kilos de preservativo para cada pelle de tamanho médio, empregando-se o duplo se o tempo fôr de 60 dias.

E' bom notar que os saes empregados para esse fim devem ser isentos de substancias estranhas, taes como o ferro e o magnesio, como já ficou acima explicado.

O sulfato de sodio augmenta o poder paralysador do sal commum sobre o desenvolvimento das bacterias, sem, entretanto, destruil-as, como acreditam muitos salgadores.

Dahi os inconvenientes do emprego de pouco sal, quando o tempo de conservação é longo, principalmente se o ambiente é quente e humido, pois pelo poder deshydratante o sal perde as suas propriedades. Disso resulta que o seu valor sobre as bacterias torna-se nullo e estas desenvolvem-se e multiplicam, resultando uma fermentação rapida que desde a fibra e traz a queda dos pellos.

Sendo entre nós a *Salga* o processo mais empregado para a conservação das pelles, convém que todos os cuidados sejam cuidados para sua efficacia e, portanto, para o incremento e valorização dessa nossa fonte de riqueza.

São muitos os defeitos encontrados nas pelles conservadas pelo seccagem e varias as causas que os produzem.

As pelles entre nós são submettidas a uma deseccação muito rapida, sem cuidado, pois é costume pratica; este processo approvitando a incidencia directa dos raios solares. As pelles são estendidas ao sol sobre o solo com a parte do carnal voltada para cima. O sol, incidindo com muita intensidade, secca rapidamente a parte exposta, cujos poros se fecham por contracção, não permittindo que a agua contida nos tecidos se evapore gradualmente. Com a continuação do calor a agua do interior attinge uma temperatura elevada, principalmente no verão, o que altera a substancia interfibrosa, dissolvendo-a em que o mal causado seja notado á primeira vista. Por outro lado, o calor humido que se conserva no interior da pelle, durante á noite, na parte inferior da pelle, formando um ambiente optimo ao desenvolvimento das bacterias da podridão, que destroem a fibra courina e produzem buracos de aspectos desagradaveis.

Os defeitos provenientes da má seccagem não são distinguidos por occasião da compra dos couros seccos e sim nas operações preliminares de depillagem, devido ao poder dissolvente do cal e do sulfureto sobre a substancia interfibrosa, que aglutinava as fibras deterioradas.

O processo de conservar as pelles pela seccagem deve ser praticado ao abrigo do sol directo, o ar livre e a meia altura do solo para que haja bastante aeração, facilitando, assim, a evaporação da agua contida nos tecidos da pelle.

Os melhores resultados são obtidos quando entre as seccagem passa-se no carnal ligeira camada de sal com sulfureto de sodio.

Eis, aqui, em rapidas palavras, algumas apreciações e conselhos que dou em nome da industria de cortumes, esperando que sejam de todos no sentido de, unidos, melhorarmos a industria pastoril.

O CASO QUE MOTIVOU O PEDIDO DE INTERVENÇÃO DO SUPREMO TRIBUNAL, NO ESTADO DE PERNAMBUCO

O habeas-corpus de Clodomiro de Oliveira será julgado sexta-feira

O Supremo Tribunal Federal vae, afinal, julgar o pedido de *habeas-corpus* impetrado em favor de Clodomiro de Oliveira, e que tantas e tantas peripecias provocou.

Toda gente está lembrada que Clodomiro de Oliveira, preso nesta capital, a pedido da justiça de Pernambuco, impetrou *habeas-corpus* ao Supremo Tribunal, e, quando deveria comparecer para prestar declarações, foi embarcado para aquelle Estado, reclamando penas a questão e, em face disso, a reclamação, por parte do paciente, provocou uma série de officios do Tribunal ao ministro da Justiça, para afinal ser o Tribunal informado de que o paciente já se encontrava em Pernambuco, onde soffria processo, pronunciado que fôra pela justiça estadual.

Pedidas providencias para que o impetrante e paciente comparecesse, sendo portanto necessario o seu embarque para esta capital, não foi a ordem promptamente cumprida, dahi resultando o Supremo Tribunal solicitar ao poder executivo as providencias que o caso exigia, a intervenção, nesse sentido, no Estado de Pernambuco.

Deante da energia o governador Sergio Loreto ordenou o immediato embarque de Clodomiro para o Rio, sendo o Tribunal informado, e do que já se encontrava o paciente, detido, aguardando o julgamento.

Hontem, então, o presidente do Supremo Tribunal ordenou fosse expedido officio ao ministro da Justiça, afim de que o paciente seja apresentado áquelle tribunal, na proxima sessão de sexta-feira, quando deverá ser julgada a ordem de *habeas-corpus*, em seu favor impetrada.

Tres mil pessoas mortas devido ás inundações, na China

Tien-Tsin, 14 (U. P.) — Devido as fortes chuvas e as enchentes dos rios, acham-se inundadas milhares de aldeias, causando enormes prejuizos. O numero conhecido de pessoas afogadas é de tres mil.

Nas regiões banhadas pelo Rio Amarello, no districto de Shaw-Chiang e na provincia de Shantung, heroicamente passaram muitas horas, fazendo esforços supremos afim de evitar o rompimento da represa, sem conseguir entretanto o fim almejado. A represa quebrou-se inundando em pouco tempo as aguas de uma enorme zona, alagando muitas aldeias. As aguas attingiram a maximo a profundidade de cincoenta pés.

Em uma extensão de quinze milhas todas as localidades acham-se inundadas.

O sr. Farinacci recebido festivamente em Napoles

Napoles, 14 (U. P.) — O deputado Farinacci, secretario geral do Partido Fascista, foi recebido triumphalmente nesta cidade, visitando em seguida Castellamare, onde fez um discurso perante uma assembléa enthusiastica de fascista. A' tarde ser-lhe-á offerecido um grande banquete pela municipalidade de Napoles.

Mulheres que amaram

Entre alguns erros de revisão que sairam no artigo sob este titulo, publicado em nosso supplemento de domingo e assignado por Heitor Moniz, devemos notar os seguintes:

"Escreva encantado", em vez de "escreve cantando"; "de todos os processos" e "de todos os processos"; "o seu ideal" em vez de "um ideal"; "a um idolo" e não "como um idolo".

Para ler no bonde

FRUCTOS DA EPOCA

Madame Assustadinho annunciou pelos jornaes precisar de uma boa cozinheira de fôrno e fogão.

Ficou á espera. Nem bôa nem má...

Por cinco dias os jornaes editaram o aviso que até parecia haver sido escripto em idioma chinez, attendendo a que a cozinha de madame continuou de fogos apagados como um dreadnought brasileiro em dia de manobra.

Vae dahi recorrer, ella, ao pedido, para que lhe arranjasse uma, por qualquer preço, tal pedido fez ao homem do açougue, ao caixeiro da venda, ao garoto dos jornaes, ao leiteiro... Nada.

Afinal, sempre appareceu, houtem, uma, nas suas meias de seda de quarenta mil réis, chapéo e "tom Pace debaixo do braço.

Madame Assustadinho recebeu-a no salão de visitas, com grandes cortezias, pedindo mil desculpas pela ausencia do seu do, afundado em seus affazeres commerciaes, por uma hora tão impropria...

— *Você, minha filha, sabe cozinhar bem?*

— *Regularmente, minha senhora, mas, é preciso que fique bem claro uma coisa: se eu cozinho não lavo, nem engommo, nem attendo a telephones, nem faço compras, nem levo crianças ao collegio, nem trato de cachorros, ou gaiolas de passarinho...*

— *Está muito bem.*

— *Cozinho, apenas. No entanto, ha ainda o seguinte: não admitto, em horas que trabalho, outros creados a estorvarem-me o serviço. Não gosto, tambem, de patrões á fiscalizar o que faço. Outra coisa — não considero cozinha: o café pela manhã, o das duas horas, o chá das cinco ou o mate das dez.*

— *Muito bem.*

— *Exijo um quarto, espaçoso com janella, cama ampla, sendo que o colchão não sendo de palha de sêda, recuso. Não faço questão de colchas de renda...*

— *De accôrdo.*

— *Levanto-me, habitualmente, ás dez horas, e ás oito, depois de posto o jantar á mesa (por que trabalho tambem não lavo), saio, vou ao cinema, ao theatro, voltando á hora que me convenha. Para isso reclamo uma chave. Faço questão de vinho ás refeições, sendo que, ás quintas e domingos, não trabalho, exigindo mais, férias de quinze dias no fim de cada trimestre. Quero ganhar duzentos mil réis por mez e poderei começar a trabalhar immediatamente, isto é, na segunda-feira proxima.*

Madame Assustadinho perguntou-lhe pelo nome.

— *Chamava-se Euridice, e accrescentou:*

— *Mas, em geral, as patrôas chamam-me Cece ou mademoiselle Cece.*

— *Muito bem, disse a minha graciosa amiga fechando negocio, você pode vir e trabalhar, e venha na proxima segunda, venha. Euridice despediu-se, mas, no momento em que afastava o rosto da porta, para sahir, a Madame Assustadinho chamou-a:*

— *Senhorita Cece, faça o favor. Responda — você dansa o tango argentino?*

— *Não, minha senhora, respondeu a cozinheira, não sei dansar.*

Madame teve um gesto de contrariedade, ficou um pouco indecisa e mais acabou dizendo:

— *Então, minha filha, tenha paciencia... Você não me serve.*

LUIZ

Originalidade de um mendigo

Ha, actualmente, em Nova York, um mendigo original.

Ferido de guerra, esse mendigo, que tem uma perna de pau, desfaz que se enfeitam, com os copos, aos membros mutilados, o mostram numa extremidade cylindrica que se calça de borracha. Nas "gares" de metro está, sempre, o homemzinho, á espera da esmola que vae receber, e que ha pouco com a perna que se transformou num engenhoso "tire-lire".

Quando elle inaugurou esse originalissimo mealheiro, os jornaes new-yorkinos registraram-com grande bulha e photographias, o novo apparelho de pedir esmolas que, talvez, lhe tenha dado, a estas horas, um palacio na Quinta Avenida.

Foi escalado o monte Elbruz

Londres, 14 (H.) — Telegramma proveniente de Tiflis annuncia que um expedição organizada pela Sociedade de Geographia da Georgia, acaba de effectuar em cinco dias a ascenção do monte Elbruz, a mais alta montanha da cadeia de Caucaso, que separa physicamente a Asia da Europa.

O monumento aos mortos da guerra em Novara

Novara, 14 (U. P.) — O duque de Pistoia inaugurou o Monumento dos Mortos da Guerra desta localidade. Tiveram a palavra durante a ceremonia de inauguração os deputados Pestalozzi, Ezio Gray e Belloni.

Nansen irá ao Polo no maior avião até agora construido

Londres, 14 (U. P.) — O correspondente do "Daily Mail", em Genebra, annuncia que o navegante sr. Nansen, pretende partir para o Polo Norte, num dirigivel especial que será o maior já construido até agora.

Varios casos de molestia do somno em Madrid

Madrid, 14 (U. P.) — Registraram-se nesta capital varios casos de molestia do somno. A hygiene publica está tomando serias medidas de combate a esse terrivel mal.

Uma fiança de quatro milhões por crime de responsabilidade civil

Bilbao, 14 (U. P.) — O juiz pediu uma fiança de quatro milhões de pesetas aos ex-directores do Banco Vasco, detidos por crime de responsabilidade civil.

O exercicio do cargo de primeiro ministro na Grecia não poderá passar de um anno

Londres, 14 (U. P.) — O correspondente do "Morning Post", em Athenas, annuncia que foi proposta uma clausula á nova Constituição redigida pela commissão preliminar, limitando o termo de exercicio do primeiro ministro, a um anno. Essa emenda deverá ser approvada pela Assembléa Nacional. A unica excepção se permite, é conceder a continuação do exercicio é o tempo de guerra.

A Ku-Klux-Klan allemã é custeada pela de Illinois

Berlim, 14 (U. P.) — O Vorwaerts affirmou texto sobre a Ku-Klux-Klan de que se diz ser do partido allemão, e é sustentada pela de Illinois, E. Unidos da America.

O dinheiro era dado aos irmãos Strochein, que se diziam americanos. Ficou provado, no entanto, que o mais velho apenas viveu no Estados Unidos. Ficou provado, no entanto, que o mais velho apenas esteve, durante oito annos, nos Estados Unidos, não se naturalizou americano. Ficou provado, o qual tambem esteve nos Estados Unidos, o que foi por isso julgado pelos tribunaes allemães. O mais moço será deportado.

A marinha argentina em reforma

Buenos Aires, 14 (U. P.) — Nos circulos navaes acredita-se que nos primeiros mezes do anno proximo, estarão promptos os couraçados "Rivadavia" e "Moreno", que se acham na America do Norte, passando por grandes reformas. O Ministerio da Marinha está tomando providencias para renovar a sua tripulação e enviar officiaes para proceder a sua entrega e seguir officiaes que serão dotados.

Acredita-se que até março de 1926, as duas poderosas naves estejam de volta á Argentina.

O Maradjah de Kapurthala passa por Lima

Lima, 14 (U. P.) — O Maharajah de Kapurthala, de viagem para o norte, passou uma parte do dia nesta capital, sendo cumprimentado pelas autoridades e Micots.

OS ACONTECIMENTOS MILITARES, NA JUSTIÇA FEDERAL

O coronel Sotéro de Menezes obteve habeas-corpus

O Supremo Tribunal, na sessão de hontem, concedeu "habeas-corpus" ao coronel José Sotéro de Menezes, denunciado em 1922, como tendo tomado parte nos acontecimentos militares de Matto Grosso.

O dr. Augusto de Menezes apresenta melhoras

Lisbôa, 14 (A. A.) — O dr. Augusto de Menezes, secretario do dr. Francisco Sá, ministro da Viação do Brasil, tendo apresentado sensiveis melhoras no seu estado de saúde, seguirá no proximo dia 17 do corrente, para Paris, acompanhado de sua senhora e filho.

O habeas-corpus do deputado Hilario Freire

O ministro Guimarães Natal, na sessão de hontem, no Supremo Tribunal pediu vista dos autos de "habeas-corpus impetrado em favor do deputado estadual paulista Hilario Freire, não se effectuando, portanto, o julgamento.

DR. RODOLPHO JOSETTI

Membro effectivo do Collegio Americano de Cirurgiões e da Sociedade de Cirurgia de Paris.

Ex-assistente dos hospitaes de Berlim e do Rio de Janeiro. Director technico e cirurgião do Sanatorio Guanabara.

Especialidade: cirurgia thoracica e abdominal. Vias biliares e urinarias, appendicites, hernias, tumores, etc. Consultorio: Travessa do Ouvidor, 36, 1º., 4 ás 6 horas. T. 1.000 Central. Residencia: Domingos Ferreira, 352. T. 2.000 Ipanema. (3819)

Os julgamentos de hoje, no Tribunal do Jury

Deverão ser, hoje, julgados, pelo Tribunal do Jury os accusados do crime de tentativa de morte Joaquim Dias Moreira e Francisco Caldeira.

De São Paulo

PARA TAL PREFEITO...

Alguns jornaes paulistas continuam a publicar informações, a proposito da probabilidade de occupar a Prefeitura da capital, como successor do sr. Firmiano Pinto, cuja attitude, no exercicio do cargo de governador da cidade, não tem corrido ao sabor da politicagem, o ex-ministro da Viação José Pires do Rio, actualmente occupante de uma cadeira de deputado federal. Ao mesmo tempo, as referidas folhas divulgam varios nomes de candidatos á vereadores. Acceitaveis ou não, baseadas em conjecturas fundamentadas ou meros palpites da reportagem, o que é certo é que essas noticias impressionam penosamente. Parece incrivel que, numa cidade de cerca de 700 mil habitantes, com interesses de vulto a defender, seja a Camara Municipal constituida de elementos que não representam o pensamento e a vontade da população.

Verifica-se, na politica municipal paulista, um phenomeno curioso e vexatorio para o eleitorado: a superintendencia dos grupos, que formam o conjunto dos votantes mais interessados na escolha do prefeito e dos vereadores, é uma delegação immediata confiança do P. R. P. Independe do prestigio de quem quer que seja. Haja vista o que se passou com o sr. Olavo Egydio. Coube-lhe, por muito tempo, a direcção suprema da politica no municipio. O sr. Olavo dispunha, como unico senhor e possuidor, do rebanho politico, de uma obediencia quasi excepcional. Julgou-se, em principio, que as conquistas eleitoraes do actual membro honorario da commissão directora, resultavam de seu prestigio e de sua exclusiva influencia.

Incumbiram-se os factos de demonstrar o contrario. O prestigio do sr. Olavo Egydio, no eleitorado da capital do Estado, era uma ficção. Como as miragens, desappareceria em minutos, desde que o chefe deixasse de agir como preposto de seus companheiros de direcção partidaria. Foi exactamente o que succedeu. Quando abriu a ephemera scisão, de accôrdo com o sr. Altino Arantes, o sr. Olavo bateu com o pé, qual aquelle desventurado general antigo, a pedir o concurso de suas legiões, no aperto em que uma vez se encontrou... Ninguem respondeu. E pela primeira vez, em sua vida de politico, o antigo chefe viu que a politica brasileira estava muito bem feita: só tem prestigio quem tem poder.

Não admira, portanto, que a politica do municipio da capital venha assim caindo, a descambar, cada dia mais, para uma situação de deploravel rebaixamento. Os nomes que vão apparecendo, emparelhados com o do sr. Pires do Rio, dizem com muita clareza o que será a futura Camara Municipal de S. Paulo. Bastava que as conjecturas acertassem apenas numa terça parte dos nomes revelados pela reportagem, para que os habitantes da cidade chegassem a uma conclusão consoladora: para tal prefeito, só taes vereadores. Não obstante, é triste é vexatorio, porque não deixa de ser um enxovalho que o povo de S. Paulo não merece.

O regresso do escoteiro Galliano ao Rio de Janeiro

De regresso ao Rio de Janeiro, embarca hoje, 15, a bordo do "Andes", em Buenos Aires, o joven escoteiro brasileiro Eugenio Galliano, que fez um raid do nosso paiz á La Paz, associando-se assim, de um modo expressivo, ás festas com que aquella nação commemorou o seu primeiro centenario de vida independente.

Não é preciso salientar aqui o valor da arrojada iniciativa de Eugenio Galliano. Este joven brasileiro, vencendo uma série de obstaculos, concluiu brilhantemente o seu raid, entrando em La Paz no dia 6 de agosto, data do centenario. No mesmo dia entregou ao chefe da nação, nos escoteiros bolivianos e á mocidade estudiosa diversas mensagens de saudações do nosso paiz.

Seguiu ainda no dia 6 para Sucre, ali depositando uma rica corôa de bronze no monumento ao grande libertador Simon Bolivar, inaugurado naquella occasião.

Regressou em seguida para La Paz e foi ali carinhosamente acolhido.

Na sua penosa viagem em direcção da capital boliviana, o joven brasileiro enfermou por varias vezes. Nada, porém, abateu o seu animo e elle chegou victorioso ao fim da jornada justamente no dia da independencia. Os seus padecimentos, por ultimo, aggravaram-se, e Galliano foi recolhido a um Sanatorio, de onde saiu ha pouco para regressar ao Brasil, que elle procurou, como póde, elevar.

Os escoteiros brasileiros preparam festas para recebel-o no seu proximo regresso.

Bronze d'Arte monumental ou decorativa, bustos, placas e corôas na Fundição Indigena. (11733)

Viaja para Santos, no "Manila Marú", uma leva de immigrantes japonezes

Um clandestino impedido de desembarcar

Fundeado em aguas da Guanabara, esteve hontem, durante algumas horas, o paquete japonez "Manila Marú", procedente do Extremo Oriente.

A unidade marcante nipponica, que empregou 58 dias na viagem de Kobe ao Rio, tendo escalado apenas em Yokoama, Nagasaki e Singapura, conduz a seu bordo 646 immigrantes japonezes dos quaes 581 destinam-se a Santos, por conta do governo de S. Paulo, afim de serem enviados para as grandes plantações de arroz na baixada paulista. Os restantes vão para a Argentina.

Acompanha-os o sr. Ryosoki Muchiba, funccionario do Departamento de Immigração do Japão.

Não obstante todos os paquetes japonezes que aqui chegam trazerem immigrantes para o nosso paiz, foi o "Manila Marú" que, nestes ultimos tempos, o que trouxe a maior leva, havendo ainda no Japão, segundo informações prestadas pelo sr. Ryosoki Muchiba, consideravel numero que aguarda conducção para a America do Sul.

A Policia Maritima impediu no "Manila Marú" o desembarque do clandestino Ishihama Jutaka, japonez, de 22 annos de edade, descoberto num dos compartimentos de bordo, onde se escondera, durante a travessia de Durban para Colombo.

Esse individuo ficou encerrado na enfermaria do navio, afim de não conseguir ludibriar a vigilancia das nossas autoridades, desembarcar.

Successão presidencial

COMO FOI RECEBIDA EM S. PAULO A CANDIDATURA WASHINGTON LUIZ

O que dizem o "Diario da Noite", a "Folha da Manhã", "A Ronda", "O Combate" e a "Folha da Noite".

A maneira por que a opinião publica paulista recebeu a candidatura presidencial do sr. Washington Luis e a convenção que o indicou, nós a veremos attentando no que escrevem a imprensa independente do grande Estado:

"DIARIO DA NOITE"

"No meio da indifferença geral reune-se hoje, no Rio de Janeiro, a convenção politica, a que se commetteu a tarefa de dizer, solennemente, ao Brasil o nome dos candidatos á presidencia e vice-presidencia da Republica, que o actual presidente escolheu. A indifferença do publico é justificada. A Convenção não exprime nenhuma victoria de principios democraticos nem se recommenda por qualquer traço de elevação moral. E' o fructo de um conchavo entre politicos e vae apenas a expressão da vontade do chefe do executivo. E' simplesmente, em uma palavra, um acto de hypocrisia politica.

Não se trata de saber se é, apenas, o *aterro democratico que a organização dessa convenção denota*. No ultimo pleito eleitoral para a presidencia da Republica, ainda houve Estados que se levantaram contra a candidatura official, isto é, contra aquella que tinha por si a maioria dos directores da politica. Hoje, em vesperas do pleito de que vae ferir, não se encontrou no Estado que preste á coragem de divergir da opinião do presidente da Republica.

Essa unanimidade humilha. Deve amargar o prazer do candidato que vae ser proclamado, pois attesta que a homenagem não é prestada ao seu merecimento, mas á força do chefe do executivo nacional..."

(Edição do dia 12 de setembro).

"A RONDA"

O que foi a convenção

"Farça, sim, e das mais descabelladas, porque os nomes dos tres representantes escolhidos, já estavam de antemão determinados por quem tinha e tem poder para determinal-os.

Por que, então, aquella tão solenne assembléa? Por que todo aquelle apparato, toda aquella hypocrisia de discursos encommendados? Por que aquelle fingimento descarado?

Não estão vendo os politicos que tomamm a si o encargo de desmoralizar o regimen republicano, que o povo não é nenhum idiota, capaz de tomar a sério essas palhaçadas?"

(Edição do dia 12 do corrente).

A "FOLHA DA NOITE"

"Realizou-se a Convenção, mas o povo não ligou. Enganal-o uma vez, é facil; duas, é mais ou menos provavel; tres, difficilimo. E ha muitos annos que andam os republicanos a engazopar o povo com essa historia de Convenções. Todas representam iniciativas um tanto ou quanto mystificadoras, mas nenhuma foi, como a deste anno, um conto do vigario perfeito. E por isso mesmo o povo não caiu. Tolo seria elle se fosse na onda, como se costuma dizer na gyria, só porque confeitaram o bolo de modo differente. O vulgo tem uma phrase muito significativa para essa especie de escamoteações permittidas, por que em politica, geralmente, tudo se admitte. A phrase é esta: por fóra muita farofa, por dentro mulambos só...

. . . .

Lá estiveram os mesmos representantes de todas as olygarchias, a começar pela paulista. Aquellas consciencias estavam afinadas pela mesma flauta. Os vultos eminentes, que ali compareceram, não tinham senão um pensamento: votar nos srs. Washington Luis e Mello Vianna. Não raciocinavam, cumpriam uma ordem; não deliberavam, moviam os braços, na manipulação das cedulas, com o mesmo automatico gesto com que, á mesa de um banquete, espetam o pedaço de bife que devem levar á bocca."

(Edição do dia 13 do corrente).

O "COMBATE"

"Realiza-se hoje, no Rio, ás 21 horas, no edificio do Palacio Monroe, séde do Senado Federal, a palhaçada convencional, destinada a repetir, com novo disfarce, a velha comedia de homologar a escolha, préviamente feita, dos que devem satisfazer, durante quatro annos, todos os interesses dos dominadores do Brasil.

A mascarada nova com que vão representar os eternos empreiteiros de taes candidaturas, foi lançada pelo sr. Mello Vianna, como é sabido. Aspirando ser companheiro de chapa do sr. Washington Luis, o presidente de Minas percebeu que, de outras vezes, surgiram impertinentes commentarios em torno da "dupla" café com leite, attribuindo-se a sua victoria ao peso desproporcional das duas maiores unidades da federação na balança politica. Dahi a sua famosa "formula" das municipalidades, com egualdade de representação dos Estados. No fundo, nada de novo, pois os convencionaes foram impostos pelos presidentes e governadores, assim como estes já estavam presos ao "compromisso" do actual presidente da Republica. E é assim que Minas vae entrando, mansamente, para o "sacco fechado", levando em funeral a bandeira da democracia, tão astutamente desfraldada pelo Fregoli das Alterosas..."

(Edição de 12 do corrente).

A "FOLHA DA MANHÃ"

A "Folha da Manhã" publicando uma caricatura do sr. Washington Luis comprimindo, pelo estomago, o nosso desventurado povo, põe este titulo "Pesadelo e realidade" e a legenda: "Coitado do "Juca Pato"!!!"

O EXPRESSIVO SILENCIO DO "ESTADO DE S. PAULO"

O "Estado de S. Paulo" limitou-se ao simples registro telegraphico do que occorreu na convenção do Monroe.

Para os soffrimentos das senhoras, "Regulador Aklina", e para a tosse de todos "Peitoral Aklina". S. Pedro, 128. (4795)

DR. FRANCISCO SA'

Missa em acção de graças pelo restabelecimento de s. ex.

O Centro Civico Dr. Francisco Sá, mandará celebrar no dia 24 do corrente, ás 10 horas da manhã, na egreja da Santa Cruz dos Militares, á rua 1º de Março, uma missa em acção de graças, pelo restabelecimento do dr. Francisco Sá, ministro da Viação.

A commissão encarregada das referidas homenagens, composta dos srs. drs. A. Nogueira, Fausto de Carvalho e Silva, Manoel Felicio dos Santos e Carlos Candido Novaes, já providenciaram sobre a decoração da egreja, bandas de musicas, e outras medidas tendentes a dar maior realce ás homenagens ao dr. Francisco Sá.

CORREIO OPERARIO

O MAL DAS RUSGAS

Tivemos, ha dias, a prova do grande prejuizo que soffrem as associações de classes no operariado, com as continuas rivalidades, que irrompem geralmente por questões frivolas, embora esses conflictos se aggravem, ganhem importancia e acabem numa dissidencia permanente, caracterizada principalmente pela attitude irreconciliavel e perniciosa das partes interessadas. Appareceu-nos uma commissão de certa associação, ainda não de todo instituida. Pedia-nos a inserção de um communicado. Attendemos. Momentos depois, outra commissão nos procurava, com o mesmo objectivo. Perguntámos qual das duas commissões representava, de facto, a associação, em cujo nome nos vinham pedir a divulgação do communicado. A interpellação era feita á segunda commissão, que exhibiu documentos, no sentido de provar a sua legitima intervenção. Desunida, vivendo assim em completa desharmonia, a classe operaria jámais conseguirá preencher a primeira condição, para a existencia duravel e proveitosa das associações: a união.

Não ha duvida que são inevitaveis desintelligencias e diversos modos de ver os casos de interesse commum, em debate. Mas tudo isso se deve dirimir *em familia*, com o proposito de conciliar. Pois não é exactamente para tal fim que se organizam estatutos? Visam, porventura, outros effeitos, as reuniões, as assembléas, os conselhos deliberativos? O que preciso é que a minoria se curve á vontade da maioria. Dois votos valem mais do que um. Não vá parecer que escrevemos um raciocinio do conselheiro Acacio. Queremos dizer que, nas associações de classes, o que regula a victoria das resoluções é o voto da maioria.

Vencida, não ha razão para a minoria abrir dissidencia e cogitar de fundar nova associação. O resultado é obvio. Quebrada a harmonia, desfeita a união, trabalhando cada sociedade para seu lado, dentro da mesma classe, não tardará que ambas se esphacelem.

Possam estas palavras impressionar favoravelmente o espirito dos mais influentes membros da associação de que tratamos, omittindo-lhe o nome...

Caixa de Pensões dos ferroviarios

O sr. Jeronymo Monteiro, em reunião da commissão de Legislação do Senado, communicou que tem em seu poder, para estudos, entre outros, um projecto relativo ás Caixas de Pensões dos Ferroviarios.

Accrescentou que, sobre o assumpto desse projecto, ha mais dois em andamento... E' o que se tem ponderado aqui, mais de uma vez: cada cabeça, cada sentença, e afinal... fica tudo nas pastas das commissões.

Circulo Beneficente dos Trabalhadores em Construcção Civil

Eis que já podemos satisfazer a curiosidade de innumeros companheiros que desejaram ter um exemplar da nossa lei social: Graças pois, aos esforços do nosso abnegado companheiro Victorino Birutt, já se acham impressos os nossos estatutos, cuja distribuição será feita aos nossos associados na assembléa geral extraordinaria a realizar-se quinta-feira, 17 do corrente, ás 7 horas da noite. Comparecerá a essa o nosso companheiro Antonio Garrido, convidado para nosso cobrador, e no caso de ser acceito será determinado a percentagem que o mesmo deverá receber. E' dever pois de todos os associados comparecerem. — *João Cavalcanti Albuquerque*, 1.º secretario.

A festa da Vanguarda Metallurgica

Realizar-se-á no proximo sabbado, na séde da União dos Operarios em Fabrica de Tecidos, o festival da Vanguarda, da União Geral dos Metallurgicos.

A sessão começará ás 7 horas da noite.

Centro Cosmopolita

Escrevem-nos desta associação:

Todo associado que possuir volumes da Bibliotheca social, sem consideração de data, deve, o mais brevemente possivel, entregal-os na secretaria.

Esperamos, dos associados, que correspondam á este chamado sem o que, difficultará a reabertura da mesma.

Os numeros que requerem maior urgencia de entrega, são: 131, 144, 182, 184, 196, 203, 205, 222, 225, 239, 296, 297, 300, 301, 308, 314, 340, 342, 349, 358, 396, 405 406, 409, 432, 439, 443, 464, 482, 492, 494, 522, 530, 542, 593, 633, 654, 758, 761, 791, 845 e 876. — O Bibliothecario.

Estatisticas do café

Communica-nos o Serviço de Informações do Ministerio da Agricultura, Industria e Commercio:

Publicado pela casa G. Duuding & Zoon, de Rotterdam na Hollanda, recebemos o boletim do mez de agosto proximo findo "Coffe Statistica" do qual extrahimos os seguintes dados referentes ao nosso principal producto de exportação:

De 1922 a 1924 tem decrescido os stocks existentes nas varias praças européas a 1.º de agosto, assim é, que a quantidade de saccas em deposito nos entrepostos europeus em 1922 era de 2.463.000, em 1923 esse numero descia a 1.840.000, em 1924 elle diminuiu ainda para 1.624.000, sendo em 1.º de agosto proximo findo de 1.648.000 saccas, que representa no entanto um pequeno augmento de 24.000 saccas sobre a quantidade do anno passado.

Nesta ultima data, estas ..... 1.648.000 saccas estavam assim destinadas:

	saccas
Le Havre, Bordeaux e Marseille	481.000
Portos da Hollanda ..	339.000
Hamburgo e Bremem .	276.000
Genova e Trieste	217.000
Portos da Inglaterra .	204.000
Antuerpia	70.000
Copenhagen	61.000
Total	1.648.000

Destas 1.648.000 saccas armazenadas na Europa naquella data, 690.000 eram de procedencia do Brasil e as restantes 958.000 eram de diversos outras procedencias.

Pelos dados desse mesmo boletim, o stock de café existente em 1.º de agosto deste anno nas praças da America do Norte se elevava a 1.761.000 saccas das quaes 1.076.000 ou sejam 62 °|° eram de procedencia brasileira e ...... 685.000 ou 38 °|° apenas provinham de varios outros paizes productores.

NA CAMARA

EM DOIS DIAS, CONSEGUIU-SE VOTAR UMA EMENDA DA RECEITA...

Encerrou-se, emfim, a discussão do orçamento do Exterior

A Camara está mesmo com pressa de encerrar a discussão da proposta de reforma constitucional. Não só realizou uma sessão dominical, como hontem prolongou os trabalhos até parte da noite...

No expediente, figurava, além de outros, os seguintes papeis: officio do Ministerio da Viação, acompanhando informações pedidas sobre augmento de pessoal na Administração dos Correios em Santa Catharina. A Administração diz que, realmente, das administrações de 2ª classe, a dos Correios de Santa Catharina é a que tem menor numero de funccionarios, e, ao mesmo tempo, o que apresenta maior desenvolvimento nesses ultimos tempos. Esclarece mais, que em 1922, ella rendeu 343:899$297, em 1923; .. 377:826$370, em 1924, 434:791$216. Opina que não se deve elevar de categoria, porque ainda não attende ás condições do regulamento, defende a creação de mais os seguintes logares: — 1 fiel, 1 amanuense, 8 auxiliares, 5 praticantes, 2 carteiros de 1ª e 3 praticantes de 1ª, representando um accrescimo de despesas de 43:400$000.

Um unico deputado occupou a tribuna na hora do expediente. Foi o sr. A. Burlamaqui, que discorreu sobre a revisão constitucional. Embora a proposta figurasse em ordem do dia, o *leader* piauhyense preferiu falar nessa hora, para, em obediencia ás determinações dos proceres, não retardar a marcha do projecto...

A' ordem do dia, continuou a votação da Receita. Como nos dias anteriores, a minoria falou, encaminhando a votação, tendo, em vista disso, approvada uma emenda, a de n. 9, estimando em 1.500:000$ a contribuição para fiscalização bancaria. De novo, na emenda seguinte, sobre a justa de arrendamento de portos de propriedade da União occuparam a tribuna os srs. Adolpho Bergamini, Henrique Dodsworth, Baptista Luzardo, Alberico de Moraes, Leopoldino de Oliveira e Azevedo Lima, bem como o sr. Cardoso de Almeida, que defendeu o seu ponto de vista. Mas, a emenda não póde ser votada, por falta de numero.

Debatendo o orçamento do Exterior, falou o sr. Azevedo Lima. O orador, nos dez minutos que lhe restavam, leu uma carta do general Abilio de Noronha, em resposta ás affirmativas do marechal Fontoura sobre "O resto da verdade"..

Encerrada, em seguida, a discussão do projecto, falou o sr. Leopoldino de Oliveira sobre o orçamento da Viação. Foi uma oração de critica aos actos da administração, tendo, de envolta, analysado a difficiencia de varios serviços desse departamento de administração publica. Não póde, porém, o representante mineiro concluir suas considerações, por estar findo o tempo da 1ª parte da sessão, ficando ainda com quarenta minutos para a reunião de hoje.

Em seguida, discutiu-se a reforma constitucional, prolongando-se os trabalhos até ás 8,15 da noite.

NAS COMMISSÕES

Finanças — Na reunião de hontem desta commissão, só foi assignado um parecer de credito. E' o do sr. Bianor de Oliveira, que concedia 7:580$854, para pagamento de diarias á viuva e filhos do operario da União Camillo Bulhões, fallecido em accidente em trabalho, em fevereiro de 1923. O outro parecer, do sr. Lyra Castro, com substitutivo, acceitava o projecto do Senado autorizando a permuta do terreno doado a fundação Oswaldo Cruz, para construir o Instituto do Cancer, em Santo Christo, por outro terreno em logar mais apropriado. A Commissão de Finanças autoriza a venda do terreno, e acquisição de um outro, devendo o saldo ser applicado em outros fins de instituição. O sr. Lyra Castro ainda consultou a commissão sobre o parecer a dar ao projecto do sr. Waldomiro de Magalhães, doando a Pró-Matre o terreno que fica adjacente, afim de construir uma enfermaria para o tratamento do cancro. A commissão acceita o projecto, dando o praso de cinco annos para a construcção da enfermaria.

*

Instrucção — Esta commissão reuniu-se sómente para decidir sobre o andamento do projecto Americo Peixoto, relativo á reforma do ensino. O projecto foi distribuido ao sr. Eugenio de Mello, que deve dar parecer na proxima sexta-feira.

A SESSÃO DE DOMINGO

A sessão dominical de ante-hontem, não teve quasi importancia. Dois foram os oradores do expediente. Um, o sr. Berberto de Castro, requereu a inserção em acta de um voto de pezar pelo fallecimento do dr. Galvão Queiroz, que, em tres legislaturas, representára a Bahia na Camara. Esse requerimento foi approvado.

Outro orador foi o sr. Baptista Luzardo, que respondeu ao discurso, proferido ha dias pelo sr. Alves de Castro, sobre a conducta dos revolucionarios em sua passagem pelo territorio goyano.

Não havendo numero á ordem do dia, discutiu-se o orçamento do Exterior. Falaram os srs. Leopoldino de Oliveira, Adolpho Bergamini e Azevedo Lima, tendo este feito uma critica severa ao tratado de limites assignado, recentemente, entre o Brasil e a Bolivia. O representante carioca não póde concluir, por estar terminada a hora.

Seguiu-se a discussão da reforma constitucional, falando o sr. Leopoldino de Oliveira. O deputado mineiro esgotou as duas horas regimentaes, fazendo um exame acurado das varias emendas, criticando-as, sobretudo as relativas ao "habeas-corpus" e ao sitio. Nisso, o orador foi até ao final da sessão.

EM BENEFICIO DE UM VOLUNTARIO DA PATRIA

O sr. Rocha Cavalcanti apresentou, hontem, um projecto melhorando a reforma do soldado invalido da Patria, Francisco Justino da Silva, que actualmente percebe 3$100 mensaes.

O DIA DO MEXICO

Por motivo da ausencia do dr. Alvaro Torre Diaz, embaixador do Mexico junto ao nosso governo, não terá logar a habitual recepção n embaixada amanhã, data anniversaria da independencia daquelle paiz amigo.

Um ministro do Supremo Tribunal Militar licenciado

Em sua sessão de hontem concedeu o Supremo Tribunal Militar por unanimidade trinta dias de licença ao ministro almirante Gomes Pereira.

O bispo de Guaxupé homenageado em Poços de Caldas

Poços de Caldas, 14 (A. A.) — Festejando o anniversario natalicio de D. Ranulpho da Silva Faria, bispo desta diocese, a população de Poços de Caldas offereceu a s. ex. revdma. um choque de ..... 15:000$000, destinados á compra de materiaes para ornamentação do Palacio Episcopal da cidade de Guaxupé. Fez uso da palavra, em nome da população, o dr. Cornelio Hovilaque. Agradecendo, D. Ranulpho proferiu excellente peça oratoria, muito sensibilizado.

A revisão constitucional

Embora prolongados os trabalhos até depois das 8 horas da noite, a maioria da Camara nada conseguiu

O tempo se esgotou em questões de ordens, que deixaram a Mesa em aperturas...

Os debates sobre a reforma do pacto de 24 de fevereiro, ainda hoje não tiveram o merito de interessar a maioria da Camara.

No recinto permaneceram apenas os elementos da minoria, que em apartes, apoiaram as palavras do orador. Em dada occasião, ahi appareceu um representante mineiro que se limitava, por vezes a ensaiar alguns apartes de pilheria...

O sr. Alberico de Moraes foi o primeiro a tratar do magno assumpto. Fel-o com proficiencia e, não raro, causticou energicamente a conducta da Camara, abdicando de sua vontade, para pensar pela cabeça do *leader*.

O sr. Alberico de Moraes começou o seu discurso sobre a reforma constitucional, fazendo sentir á Camara o abandono porque vinha sendo tratado este assumpto de tão grande importancia.

Para isso o orador mostrou que dezesete emendas apresentadas no plenario, algumas com oitenta e noventa assignaturas, não tiveram a defesa dos seus proprios autores, que se conformaram, naturalmente com a recusa formal do parecer da Commissão dos Vinte e Um.

Mostrou, depois, o orador, o doloroso confronte entre o enthusiasmo e o cumprimento do dever patriotico dos constituintes de 1891, e o abandono dos reformadores actuaes. Citou a opinião da Campos Salles, ao descrever a Constituinte de 91; citou, depois, a opinião desse estadista depois do seu governo, e mais a de Rodrigues Alves e de Carlos de Campos, sobre a Constituição e de 24 de Fevereiro, todos accordes em affirmar que, dentro dos seus dispositivos se encontram as garantias para todas as liberdades, á segurança da Republica, e a base segura da felicidade do paiz.

Quando o orador mostrava o abandono da discussão por parte dos constitucionalistas do Congresso, citou, produzindo um grande abalo na Camara, o trecho de uma conversa de um deputado da maioria, com grandes responsabilidades na Republica, trecho em que esse deputado lastimava "que a prohibição formal de se discutir a reforma constitucional tinha causado um grande desgosto entre os membros da maioria, e o consequente desinteresse por parte destes em assumpto que lhes era vedado discutir". Neste ponto o orador affirma que o estado de sitio em que está a Camara, é muito mais restrictivo da liberdade dos deputados, do que o que existe para toda a nação, em nome e por causa das alterações da ordem publica.

Passou, depois o orador a tratar da emenda 7, fazendo um estudo minucioso dessa emenda, e mostrando, com abundancia de argumentos, e de um modo irretorquivel, que, a emenda proposta, suspende não só as garantias tutelares do direito estabelecidas nesse artigo como tambem o proprio direito. Faz um estudo separando no artigo referido os seus trinta e um paragraphos, as partes que constituem propriamente em direito e as que constituem as garantias desse direito. Desenvolve cerrada argumentação nesse sentido, fazendo-se abundante citações.

A's 6 horas, quando faltavam apenas 15 minutos para termino de seu discurso, o orador foi interrompido pela Mesa para votar-se o requerimento do sr. Vianna do Castello, prorogando os trabalhos até ás 8 horas da noite.

A prorogação foi approvada por 39 votos contra 5.

Nessa occasião, o sr. Alberico de Moraes, virando-se para o *leader*, disse:

— A maioria já se póde retirar!

Houve risos e a maioria foi, aos magotes, abandonando o recinto. E o orador retomando o fio de suas considerações, declarou que queria começar por despedir-se da maioria. Era a hora do jantar e seria enfadonho para ella ouvindo a argumentação do orador. Podia retirar-se, que a minoria saberia cumprir o seu dever. Dentro do regimento encontraria meios para entravar e impedir a marcha desse monstro, que attenta contra o progresso da Patria e cerceia as liberdades publicas. Fez novas considerações e terminou dizendo que o povo não consentirá que o Congresso, usurpando attribuições, restrinja as conquistas liberaes alcançadas ha mais de um seculo, na independencia, na abolição e na Republica.

Falou, em seguida, o sr. Luiz Silveira. O representante alagoano disse que, como membro da commissão especial, divergira de 21 emendas da proposta, por as considerar prejudiciaes. Accentuou que se precisava, não de reforma constitucional, mas de educação civica e politica. Falou nas emendas religiosas, dizendo que, embora catholico, não lhes dará seu voto e produziu longas considerações contrarias ao ambiente actual, para concluir por affirmar que, contra suas convicções doutrinarias, nada o demoverá!

Terminado o discurso do representante alagoano, o sr. Adolpho Bergamini levantou uma questão de ordem. A Mesa não estava legalmente constituida. Faltavam os dois secretarios, razão por que, em obediencia ao regimento, requeria a suspensão dos trabalhos.

O presidente, sr. Bocayuva Cunha, empallideceu. Tremendo com o regimento na mão, sem o saber manusear, appellou para o funccionario presente. Este balbuciou algumas palavras e o presidente gaguejando, póde declarar que assim sempre se fez. Não acceitava, por isso, o requerimento.

A minoria protestou e o presidente, atrabiliario, obedecendo a gestos do sr. Vianna do Castello, quiz passar adeante. Não lh'o foi permittido. Os srs. Leopoldino de Oliveira e Azevedo Lima pediram a palavra pela ordem. O presidente tentou negal-a. Os protestos redobraram e a Mesa cedeu. Os dois representantes fizeram, então, uma critica violenta e energica á acção da Mesa, que se vinha conduzindo sem a serenidade precisa. A minoria, disseram, saberá aparar todos os golpes atrabiliarios e parciaes. Ficará dentro do regimento, mas não consentirá, mesmo pela violencia, o espesinhamento de seus direitos.

O sr. Arthur Caetano quiz tambem falar pela ordem. A Mesa não o consentiu. A minoria, de novo protestou contra o golpe de força do presidente. E, em altas vozes, manteve o seu protesto. O sr. Bocayuva Cunha, tremulo, cedeu mais uma vez... Disse que, primeiro queria dizer algumas palavras e depois daria a palavra pela ordem... E assim fez, accentuando que, procedente a questão de ordem levantada, a Mesa convidara dois representantes da maioria para secretarios.

O sr. Adolpho Bergamini formulou nova questão de ordem. O regimento veda ao presidente assignar quaesquer projectos. Assim sendo poderia o sr. Bocayuva Cunha, que assignou a proposta de reforma, estar presidindo os trabalhos? O sr. Bergamini tentou continuar, mas a Mesa o advertiu, textualmente:

— "Communico a v. ex. que "terminou" os quinze minutos que tinha para falar sobre a ordem..."

E, incontinenti, respondeu á questão formulada. Disse uma porção de coisas que ninguem entendeu e affirmou que a questão não procedia...

O sr. Leopoldino de Oliveira voltou á carga. Queria saber como a Mesa contaria o prazo de 48 horas de que falava o regimento.

Succedeu-o na tribuna o sr. Henrique Dodsworth. Insistiu em que a Mesa não estava legalmente constituida. Compõe-se ella, dentro do regimento, de um presidente e quatro secretarios. Ali só se viam dois secretarios, razão por que pedia que o presidente constituisse legalmente a Mesa, convidando mais dois deputados para secretarios, ou suspendesse a sessão. Nessa questão, insistiu o sr. Adolpho Bergamini, que adduziu novos argumentos em favor da questão de ordem formulada.

O presidente declarou que não procedia a objecção quanto á constituição da Mesa. Quanto á outra questão, relativa á contagem do prazo, a Mesa resolveria na sessão de hoje, visto estar esgotada a hora. E, acto continuo, suspendeu os trabalhos, abandonando a cadeira. Um funccionario, então, o advertiu de que se esquecera de marcar ordem do dia. O sr. Ranulpho Cunha, meio atrapalhado, voltou, sentou-se na cadeira e, á surdina, proferiu as palavras sacramentaes...

Todos riram e o sr. Ranulpho respirou...

54 Não há obstinação mais erronea que a de não se abandonar o seu alfaiate mesmo quando elle seja um habil artista. E' essa a exclamação de pasmo e contentamento dos que se decidem a experimentar a — Guanabara — R. Carioca, 54. (3710)

A posse de um novo ministro do Suprmeo Tribunal Militar

Tomou posse hontem do cargo de ministro do Supremo Tribunal Militar o contra-almirante Barros Barreto.

S. ex. que foi introduzido no recinto do Tribunal pelos ministros Vicente Neiva e Luiz Medeiros foi saudado pelo marechal Vaetano de Faria, presidente do Tribunal a quem o novo ministro respondeu.

INFORMAÇÕES UTEIS

O DELEGADO DE DIA

Está de serviço, hoje, na repartição central de policia o 1º delegado auxiliar.

SERVIÇO POSTAL

O Correio expede malas, hoje, pelos seguintes vapores:

"Wena" para Bahia Teneriffe, Europa via Lisbôa.

"Commandante Manoel Lourenço" para Portos de S. Francisco, Itajahy, Florianopolis e Laguna.

"Commandante Miranda" para Victoria, Caravellas, P. Areia, Camocim, Ilhéos, Bahia, Aracajú e Penedo.

"Commandane Alvin" para Santos, mais portos do Sul.

"Aurigni" para Santos e Rio da Prata.

PAGAMENTOS NA PREFEITURA

Pagam-se hoje, na Prefeitura, as seguintes folhas de vencimentos, relativas ao mez de julho: adjuntas de 3ª classe; Directoria de Abastecimento e Fomento Agricola (no local); pessoal da estação de Copacabana.

Serão attendidos emprestimos "rapidos" á Superintendencia da Limpeza Publica; directoria do Patrimonio; Theatro Municipal; Directoria de Obras, e titulados de obras.

PAGAMENTOS NO THESOURO

No Thesouro Nacional serão pagas hoje, as seguintes folhas do decimo segundo dia util: Diversas pensões da Marinha, de A a Z.

POLICIA MILITAR

Serviço para hoje:

Uniforme 6º.

Superior de dia Major Guimarães;

Official de dia ao Quartel-General 2º t. Isidro;

Medico de dia 1º t. dr. Calmon;

Medico de Promptidão 2º t. dr. Martini;

Pharmaceutico de dia 2º t. Adhemar;

Dentista de dia 1º t. Clodomir;

Interno de dia Academico Carneiro;

Ronda com o superior de dia 1º t. Amorim e Asp. Cruz;

Guarda do Quartel-General 1º t. Miguel Dias;

Guarda da Moeda 2º t. Sobrinho;

Guarda do Thesouro Asp. Justiniano;

Promptidão no Quartel-General Cap. Domingos e 2º t. Aureliano e Archanjo;

Promptidão na Cia. de Metralhadoras 1º t. Vicente;

Promptidão nos Autos Blindados Asp. Dórma;

Enfermeiro de Promptidão no Quartel-General Soldado Lima;

Auxiliar do official de dia ao Quartel-General Sargento Silvino;

Musica de promptidão a banda do 4º Batalhão;

Ordens á Assistencia do Pessoal a praças C. M.;

Motocyclista de ordens Soldado Waldemar.

Nos corpos:

Dia e Promptidão:

No 1º batalhão 1º t. Mauricio e 2º t. Pinheiro;

No 2º batalhão 1º t. B. Telles e 2º t. Eugenes;

No 3º batalhão 2º t. Silvino e 2º t. Lothario;

No 4º batalhão 1º t. Dijalma e 2º t. Pedro;

No 5º batalhão Cap. SainClair e Asp. Gonçalves;

No 6º batalhão Cap. Furtado e Asp. Camargo;

No Regimento de Cavallaria Cap. Pereira Mello e 2º t. Sepulveda;

No Corpo de S. Auxiliares 2º t. Jocelyn.

OS SUMMARIOS DE HOJE, NO FÔRO LOCAL

Nas varas criminaes estão designados para hoje os summarios de culpa dos seguintes reos, que nellas estão sendo processados.

Na 1ª: — Porcino Cordeiro de Araujo e José dos Santos Pinto; na 2ª: Sergio Augusto Folgado, Celestino Mauricio e Evaristo de Souza; na 4ª: Alvaro Cordeiro e João Francisco Ribeiro; na 5ª: Elias Antonio João C. Soares e Praxedes Oliveira; na 7ª: Alexandre Fontes e John Dinboier, e na 8ª: Albertino Carneiro e Alberto Pinto Fragoso.

O momento literario mineiro

Uma entrevista com o dr. Carlos Goes, presidente da Academia Mineira de Letras

As academias de letras sempre constituiram um excellente alvo para satyras e nós, no Brasil, sem temor do ridiculo, nos damos ao luxo de ter uma academia em cada

O dr. Carlos Góes

capital de Estado, sem contar os pequenos gremios literarios districtaes espalhados por toda parte.

Em Minas, além de outras associação de letras espalhadas por todo o Estado, temos uma academia com os quarenta immortaes da praxe.

A Academia Mineira nasceu em Juiz de Fóra, tendo sido, depois, transplantada para Bello Horizonte. Na bella capital ella funcciona á rua da Bahia em predio de aluguel. Está pauperrima como no dia do seu nascimento. O governo, para que o cenaculo não morra á mingua, lhe dá um auxilio annual de vinte contos de réis.

A Academia Mineira, mais que todas as outras, tem soffrido os espinhos da satyra. Ha pouco, segundo os dados de uma estatistica, verificou-se que desde a sua fundação, ha quasi vinte annos, até hoje, a morte só ceifára no gremio cinco ou seis socios. O pequeno obituario deu logar a diversas perfidias, entre as quaes a de affirmar-se que o academico mineiro toma a immortalidade ao pé da letra.

Apezar, porém, da sua pobreza e das guerras que tem soffrido, a academia vae vencendo e si, no seu seio, não estão todos os grandes talentos do Estado, ninguem contesta que haja entre seus quarenta academicos muitos nomes de valor. Para conhecer a vida intima do cenaculo mineiro, o seu progresso, os seus ideaes, procuramos para uma entrevista o dr. Carlos Góes, conhecido polygrapho. Amavel, o illustre professor presidente da Academia, respondeu as nossas perguntas da maneira seguinte:

— Que acção tem tido a Academia no desenvolvimento das letras mineiras?

— E' fóra de duvida que a Academia tem tido uma influencia salutar e benefica nas letras mineiras: basta considerar o surto de productividade, que se seguiu á sua fundação em Juiz de Fóra, a 25 de dezembro de 1909, isto é, ha 16 annos.

Antes de effectivada a sua realização a producção era escassa: dos membros fundadores e dos eleitos para constituil-a, — pouco eram os que possuiam mais de dois volumes publicados. Fundado que foi o syllogeu mineiro, tres factos se lhe seguiram como corollarios daquella iniciativa: *a*) a realização das biographias dos patronos; *b*) a publicação, gradual e successiva, de obras da autoria de quasi todos os seus membros; *c*) o apparecimento da *Revista da Academia*.

Das biographias foram publicadas: visconde de Araxá (cadeira n. 1) por Albino Esteves; Arthur França (cadeira n. 2) por Aldo Delfino; Aureliano Lessa e Alphonsus de Guimaraens (cadeira n. 3) por Agrippa de Vasconcellos; frei Conceição Velloso (cadeira n. 4) por Alvaro da Silveira; S. Rita Durão (idem n. 11) por Carlos Góes; Xavier da Veiga (idem n. 13) por Carmo Gama; Costa Sena (idem n. 14) por Almeida Magalhães; Bernardo Guimarães (idem n. 15) por Dilermando Cruz; conde de Prados (idem n. 27) por Eduardo de Menezes; Eduardo de Menezes (idem) por J. A. Nogueira; Joaquim Felicio dos Santos (cadeira n. 23) por d. Joaquim Silverio de Souza, actual arcebispo de Diamantina; Barbara Heleodóra (idem n. 24) por João Lucio Brandão; Evaristo da Veiga (idem numero 26) por José Eduardo da Fonseca; Aureliano Pimentel (idem n. 29) por Lindolpho Gomes; marquez de Sapucahy (idem n. 32) por Mario de Lima; Thomaz Antonio Gonzaga (idem n. 34) por Mendes de Oliveira; Mendes de Oliveira (idem) por Noraldino Lima; José Eloy Ottoni (cadeira n. 36) por Nelson de Senna; Basilio Furtado (cadeira n. 37) por Olympio de Araujo; Olympio de Araujo (idem) por Anibal Mattos; Pinto de Moura (cadeira n. 40) por Affonso Penna Junior. — ao todo vinte e duas biographias.

As obras dadas á publicidade de 1909 até hoje ascendem a mais de 200, pois autores ha que nesse lapso de tempo publicaram de duas a tres por anno.

A *Revista da Academia*, mercê da autorização official de sua publicação na Imprensa do Estado, já publicou dois numeros de basta materia. Acha-se no prelo o terceiro, que sairá em novembro deste anno, havendo já materia para o 4º numero, que virá a lume em 1926.

— Nos ultimos dez annos, qual foi a producção literaria da Academia?

— Como disse em resposta ao primeiro quesito, sairam do seio da Academia, a partir de 1909, para mais de 200 volumes: o doutor Eduardo de Menezes, nosso pranteado primeiro presidente, publicou alentada e notavel obra sobre a *Physiologia dos Seres Brutos*, obra de verdadeiro scientista, e outra, historica, acerca da *Revolução Mineira de 1842*; o nosso grande historiador Diogo de Vasconcellos, décano da corporação, publicou a *Historia Média de Minas*, em continuação á *Historia Antiga*; João Lucio Brandão deu a lume a dois romances de costumes regionaes, um dos quaes o *Bom Viver*, é, no genero, dos melhores, que já se publicaram no Brasil; Avelino Foscolo, escriptor socialista, publicou dois romances filiados á sua seita: *O Jubileu* e *Vulcões*; Belmiro Braga, o nosso maior lyrico, tres livros de versos e um de prosa; Alvaro da Silveira, uma série de obras sobre chorographia, engenharia, botanica e polemica; Carmo Gama, contos, versos e historia; Lindolpho Gomes, estudos de portuguez e de *folk-lore*; Estevão de Oliveira, traducções classicas do latim; Brant Horta, Mario de Lima, Mendes de Oliveira, Franklin de Magalhães, Noraldino Lima, Paulo Brandão, Plinio Motta, livros de versos, em que a escola predominante é o parnasianismo; dom Joaquim Silverio, um livro piedoso vasado em prosa excellente; Machado Sobrinho, além de versos, um copioso compendio de *Contabilidade*, assumpto em que é perito; Francisco Lins e Gilberto de Alencar, chronicas; José Rangel, um compendio de *Hygiene*; Aldo Delfino, um livro de contos regionaes e duas novellas; José Eduardo, obras de oratoria e de direito; Novantino Santos, uma obra de caracter juridico; Nelson de Senna, obras de geographia, chorographia, historia e oratoria; Anibal Mattos, theatro e boas artes. Publiquei, além de diversas monographias grammaticaes e de obras didacticas elementares, um *Diccionario de Raizes e Cognatos* (que a Academia Brasileira de Letras houve por bem premiar), um livro de versos, tres de contos, 1 de *folk-lore* e theatro.

— Qual a attitude da Academia em face das novas escolas literarias?

— A Academia permanece fiel á tradição literaria; é eminentemente conservadora (outros lhe chamarão "passadista"). Acho que as chamadas escolas modernas se acham em um periodo amorpho de experimentação, que não permitte julgar com inteireza de sua verdadeira feição e, muito menos, do alcance que possam ter na evolução literaria.

— Que nos diz sobre a nova geração literaria mineira?

— Ha na nova geração literaria de Minas talentos promissores, taes como: Baptista Santiago, Uriel Tavares, Julinda Alvim, Pedro Saturnino, Algar Renault, Carlos Drummond, Lycidio Paes, Henrique de Rezende, Mieta Santiago, Sebastião de Souza, Soares de Faria, José Quintella e outros de que me não recordo no momento e cuja omissão terá sido inteiramente involuntaria.

O benedictinismo nas letras, a abnegação literaria arrefecem, porém, dia a dia, tanto na velha como na nova geração: as preoccupações absorventes da vida pratica e material matam o idealismo. Por outro lado o jornalismo attrae a si as vocações literarias, desviando-as das obras de pura ficção para o commentario diuturno e momentoso. A crise do livro (hoje generalizada a todo o mundo), a fallencia das profissões liberaes e a quasi bancarota do intellectualismo com o advento imminente do syndicalismo, são factores que talvez inhibam a talentosa geração nova de Minas de trabalhar e produzir tanto quanto o conseguiu a velha geração, muitos de cujos membros já começam de repousar a sombra dos louros do passado.

Lembre-se que a sua felicidade está em comprar um bilhete na

Casa Central

de CARUSO & SCARDINO
Avenida Rio Branco, 133.
(323)

Os fiscaes de vehiculos queixam-se de injustiças

Na esperança de que, tendo conhecimento dos rigores excessivos a que os vêm sujeitando, ultimamente, determinados fiscaes geraes, as autoridades superiores respectivas tomem providencias em seu favor, vieram, hontem, a esta redacção, pedindo-nos que os divulgassemos, alguns fiscaes de vehiculos.

Queixam-se de que taes fiscaes, sem o syndicarem antes e mesmo sem attender a explicações, sempre que os encontram a falar com qualquer pessoa, ou fóra dos seus postos, dão logo parte delles ao sub-inspector Gusmão Lima, accusando-os, no primeiro caso, de estarem a palestrar, e no segundo, de terem ido tomar café.

Cumpridores de seus deveres e conhecendo ainda, os rigores injustos desses seus chefes, os fiscaes procuram só falar a pessoas que a elles se dirigem para pedir informações, e, só quando premidos por necessidades physiologicas, abandonam, momentaneamente, os seus postos.

Entretanto, as partes são dadas, e sobem á sancção superior, pedindo logo a suspensão dos faltosos, por oito e mais dias, sem que, os mesmos, sejam elles ouvidos.

Ahi fica satisfeito o pedido dos fiscaes.

Fallencias decretadas e uma concordata homologada

A firma Maya & Irmão foi declarada fallida pelo juiz da 5ª vara civel sendo marcado o prazo de 20 dias para habilitação de credores e a proxima assembléa será a 14 de outubro.

— O juiz da 3ª vara decretou a fallencia de M. Fernandes Garcia, que não satisfez uma promissoria de valor de 1:955$000.

Pelo juiz da 3ª vara civel foi homologado a concordata extinctiva offerecida pela firma Moraes & Fontes, que pagará 10 °|° em duas prestações de 5 °|° cada uma.

INSTALLAÇÕES SANITARIAS as melhores são encontradas na Casa Macedo & Irmão, 33, rua 13 de Maio.

Os professores não vão ás aulas de um curso nocturno

E os alumnos prejudicados reclamam com inteira razão

Fomos hontem procurados por um numeroso grupo de alumnos do curso nocturno masculino da escola do 7.º districto, installada na rua Souza Valente n. 4, em São Christovão. Esses estudantes pobres, que reservam a noite para aprender alguma coisa, nos trouxeram uma queixa muita justa: os professores primam pela ausencia e quando apparecem não chegam a dar uma hora de aula. Pediram-nos que endereçassemos sua reclamação ao director de Instrucção Publica, que sem duvida os attenderá.

AINDA O ENLACE LAGE--BESANZONI

No juizo criminal de Nictheroy deram entrada, hontem, as razões do recurso que o dr. Severo Bomfim, promotor publico daquella capital, interpoz para o Tribunal da Relação, do despacho do dr. Oldemar Pacheco rejeitando a denuncia que o orgão do ministerio publico offerecera sobre o enlace do industrial Henrique Lage.

O documento é longo e occupa dezesete folhas dactylographadas.

Whiskies, Vermouths, Gins. Arm. Colombo; Praça José Alencar. (3631)

Excesso de fuligem

Hontem, á tarde, houve um principio de incendio no predio n. 51 da rua José Bonifacio, em Nictheroy, por effeito de excesso de fuligem. A companhia de Bombeiros compareceu ao local e extinguiu o fogo, não havendo prejuizos de importancia.

A policia da 1ª Circumscripção daquella capital esteve ali representada pelo commissario Raul Araujo.

Foi devorado pelo fogo um dos pavilhões da fundição Alba

A rapida e efficaz intervenção dos Bombeiros evitam á propagação do incendio

Nas officinas da fundição da Sociedade Anonyma Industrias Reunidas Alba, na rua Dois n. 144, na praça Verdun, no Andarahy, houve, hontem, á noite, um incendio que, em virtude da prompta intervenção dos Bombeiros, não teve as proporções que seria de esperar, dado o local em que se deu.

Eram 9 horas da noite quando o fogo irrompeu no pavilhão de esmaltação, com grande impetuosidade, ameaçando propagar-se a todo o edificio.

Dado o alarma por empregados da fundição e populares, foi avisado o Corpo de Bombeiros, partindo para o local o pessoal da estação de Villa Isabel e uma turma da estação Central.

Avisada, a policia compareceu tambem, representada pelo commissario Sergio do 16º districto.

Estabelecido o cordão de isolamento, os bombeiros, que já tinham iniciado os seus trabalhos, mais desafogados, atiraram-se á luta com mais afan, combatendo com o seu reconhecido denodo as chammas que lavravam altas crepitantes, enchendo de pavor os circumstantes.

Funccionando bem as mangueiras, pois, que, a agua não faltou, os intrepidos soldados, após algum tempo de ingente labor, conseguiram circumscrever o fogo ao pavilhão de esmaltação em que irrompera e por fim, extinguil-o sem maiores prejuizos que da citada dependencia da fundição que ficou, póde-se dizer, reduzida a escombros e o do resultante dos estragos produzidos pela agua em outros departamentos.

Originou-se o fogo, ao que se presume, do excessivo aquecimento da estufa existente no pavilhão pelo respectivo maçarico.

Extincto o fogo, os bombeiros retiraram-se, deixando uma turma refrescando o entulho.

Os prejuizos são calculados em 20:000$000.

Scientificados tambem, do incendio, os directores da sociedade que tem o seu escriptorio á rua do Mercado n. 14, compareceram ao local.

Providenciando como lhe cumpria, a policia deteve os srs. Americo Werneck, director-presidente da sociedade; Pedro Werneck, vice-presidente; e Frederico Lemos, gerente, e Miguel Augusto Soares da Silva, o vigia da fundição que foi quem deu o aviso do incendio aos bombeiros. Levados para a delegacia, depois de terem prestado declarações foram postos em liberdade.

O pavilhão incendiado fôra inaugurado hontem mesmo, ás 2 horas da tarde.

Durante o incendio foi attingido por uma telha, ficando ferido na cabeça e no rosto, sendo medicado na ambulancia da corporação, o soldado Severino Apollinario, numero 116.

Commandaram os Bombeiros de Villa Isabel, o tenente Diogenes, e os da estação Central, o capitão Pinheiro.

Quando os Bombeiros se retiraram, o carro-transporte n. 6 caiu em um buraco na propria rua Dois, antiga, hoje Boicatu', virando, não tendo felizmente sido victima nenhum soldado.

A tombola em beneficio do Abrigo Thereza de Jesus

No dia 18 de outubro, vae extrahir-se uma grande tombola em beneficio do Abrigo Thereza de Jesus, para a infancia desvalida. Como se trata de auxiliar um estabelecimento modelar que acolhe já mais de cem creancinhas orphãs, estamos certos de que o nosso publico generoso e bom não negará o seu auxilio adquirindo um bilhete da tombola que offerece valiosos premios.

Na Escola Nacional de Bellas-Artes

Acha-se aberta, na Escola Nacional de Bellas-Artes, até o dia 20 do corrente mez, a inscripção para o concurso ao premio de viagem na secção de architectura.

Notas de arte

Exposição Sinet — Sinet, um interessante pintor francez, *doublé* de um não menos interessante espirito de curioso, que o fez viajar um pouco através do mundo, inaugura depois de amanhã, 17, no *hall* do Liceu de Artes e Officios, uma exposição de seus trabalhos, desenhos e pasteis executados durante a sua longa peregrinação pelas duas Americas.

Sinet visitou-nos, hontem, trazido pela camaradagem affectuosa do esculptor Lelio Landucci.

Opportunamente daremos a nossa opinião sobre a sua arte, que de certo contará com a sympathia do nosso grande publico.

A LEI DO INQUILINATO

A Liga dos Inquilinos telegrapha á Camara dos Deputados

A Liga dos Inquilinos e Consumidores transmittiu, hontem, o seguinte telegramma á Camara dos Deputados: "Exmo. sr. presidente da Camara dos Deputados — Liga Inquilinos Consumidores solicita approvação 3ª discussão com urgencia projecto 13 suspendendo processo acção de despejo. Respeitosas saudações. — Custodio Pedroso Guimarães, presidente; João da Cunha, secretario geral."

A cobrança da taxa dagua em Nictheroy

Na Prefeitura Municipal da capital fluminense foi iniciado hontem a cobrança, sem multa, da taxa de penna d'agua referente ao 2.º semestre do corrente anno.

O inquerito sobre a explosão no Sacco de S. Francisco

O dr. Octavio Land, 2º delegado auxiliar da policia fluminense, devolveu, hontem, ao juiz criminal de Nictheroy, os autos do inquerito sobre a explosão occorrida ha pouco tempo na Fabrica de Explosivos de Segurança Cheditte, installada na estrada da Cachorita, no Sacco de S. Francisco, os quaes tinham baixado á 2ª delegacia auxiliar para serem cumpridas certas diligencias requeridas pelo promotor publico daquella capital.

CORREIO MUSICAL

A TEMPORADA LYRICA NO MUNICIPAL

"Andréa Chénier", de Giordano, e a estréa de Gigli

O Municipal fulgurou hontem, apanhando uma enchente colossal. Não foi, certamente, devido ao *Andréa Chénier*, de Giordano, opera conhecida e que não justifica, de modo nenhum, uma concorrencia extraordinaria. As melo-

Beniamino Gigli

dias antiquadas, a pobreza de harmonização, muito influem para tirar á obra de Giordano qualquer interesse que pudesse haver para os verdadeiros amadores de musica.

O gosto artistico, hoje, acha-se muito mais apurado e exige do compositor qualidades complexas que não se encontram no *Andréa Chénier*.

O espectaculo de hontem, animado e com uma casa a transbordar, explica-se unicamente pelo facto da estréa de Beniamino Gigli, o famoso tenor, que recolheu com a successão artistica de Caruso o privilegio de valer o seu peso em ouro...

A anciedade do publico era para ouvir um cantor que é uma celebridade mundial, que só se desloca ao aceno de cheques de banco e emitte notas de musica cotadas a alto preço, com o lastro de ouro da sua garganta.

Beniamino Gigli, por si só, representa um valor; e era esse "valor" que o publico do Municipal queria averiguar e medir, com a curiosidade natural pelos phenomenos caros, que nos custam os olhos da cara...

Só mesmo o arrojo do sr. Walter Mocchi, arrojo que se duplica de audacia artistica, podia fazer com que ouvissemos aqui, numa época de crise economica fantastica, que aconselharia a outro qualquer empresario a "parcimonia nos gastos" — na phrase que celebrizou a presidencia do sr. Wenceslão Braz — o grande tenor que os americanos disputam ao mundo com o poder insuperavel dos dollars!

Talvez, por isso, parecesse a muita gente um sonho que ali estivesse, no palco do Municipal — que nem de longe póde rivalizar com o "Cosmopolitan", de Nova York — esse artista raro e aurifero como uma mina do Transwaal...

E, de facto, a voz de Gigli, é admiravel, de um timbre puro, argentino nos agudos e cheio, redonda, avelludada nos médios e nos graves. A maneira por que elle disse a scena bastante dramatica do primeiro acto, conhecida pelo nome de "arioso", grangeou-lhe immediatamente as sympathias do publico, as primeiras ovações, os primeiros bravos e tambem os primeiros pedidos... de "bis"!

O barytono Granforte, no papel de Carlos Gérard, conseguiu dominar com a sua voz possante o vendaval desencadeado pela orchestra de Giordano, que parece fazer-se uma idéa muito chimerica da resistencia das cordas vocaes dos cantores. A não ser um ou outro dos primeiros interpretes, as vozes dos outos cantores desapparecem na revolução orchestral.

Mas, voltemos a Gigli.

O que ha de admiravel nesse artista, além da arte com que elle canta (o que não deve surprehender) é a dicção perfeita; não se perde uma unica syllaba, cada palavra tem para elle um valor musical a isso é tão raro que, sómente essa qualidade vale ouro.

Podemos dizer, sem receio nenhum, que a estréa de Gigli foi um triumpho incontestavel, apezar da opera de Giordano não se prestar a arroubos de enthusiasmo, devido á banalidade da factura e das melodias, previstas e esperadas, sem cunho nenhum de originalidade que as recommende, a não ser a grande barulheira orchestral exaggerada, que se tolera apenas por ser o assumpto revolucionario e "sans-culotte".

A sra. Bianca Scaciati fez uma Magdalena de Coigny emocionante, especialmente na aria do terceiro acto "La mamma morta".

Na regencia da orchestra appareceu hontem o maestro Alceo Toni, musicista de valor e critico musical do "Popolo d'Italia", um illustre confrade, pois, que nos merece o maior carinho. O sr. Alceo Toni é um director de orchestra exhuberante, fogoso mesmo e que se mostrou muito seguro da obra de Giordano, transmittindo-lhe todo o calor revolucionario.

Um espectaculo que deve ficar assignalado.

NO SENADO

A tristeza ambiente e o esforço do sr. Azeredo para imprimir alegria á casa — Voto de pesar pela morte de Viviani — A responsabilidade dos ministros do Supremo Tribunal — O sr. Barbosa Lima e as economias actuaes —A ausencia do sr. Fernandes — Ironia do sr. Estacio Coimbra — O novo senador — O Codigo de Menores — Outras notas

O Senado parecia, hontem, um dia após á famosa convenção perfilhada pelo presidente de Minas, uma casa onde tivesse havido defuntos. As caras estavam estremunhadas e o ambiente apparentava certa tristeza, embora tentasse aldrabal-o a expansividade jovial do sr. Azeredo, que, com o seu lindo cravo roseo á lapella, parecia estar muitissimo satisfeito com a vida. Aliás, em materia de felicidade no viver, o vice-presidente do Senado é um mestre precioso. Não ha quem melhor do que elle saiba gozar esse curto passeio sobre a terra.

Onde está o sr. Azeredo, está tambem a alegria. Entretanto, após uma refrega tão grande como foi aquella da noite de 12, todo o poder radiativo de satisfação, que elle possue, foi pouco para alegrar o Monroe. Havia ali uma apparencia profunda de desgosto. Uma tristeza visceral, cuja explicação recondita não foi possivel encontrar-se...

Tomando a palavra logo no inicio da sessão, o sr. Azeredo traçou um perfil interessante do estadista francez Viviani, de quem fôra amigo pessoal, e concluiu, depois de narrar alguns episodios da vida agitada do velho gaulez, pedindo que o Senado inscrevesse, na acta dos seus trabalhos, um voto de pezar pelo seu fallecimento, ha pouco occorrido.

Esse pedido foi satisfeito, por unanimidade de votos.

Foi á tribuna, em seguida, o sr. Barbosa Lima, que, tendo exhumado dos archivos da commissão de Constituição um projecto definindo as responsabilidades dos ministros do Supremo Tribunal, solicitou a sua inclusão na ordem do dia, afim de que tivesse o andamento necessario.

Esse projecto é da autoria do então senador João Luiz Alves, e jazia, no sarcofago daquella commissão, desde 1911.

O senador Barbosa Lima acha que o regimen republicano se caracteriza pela cessação do dogma theocratico da inviolabilidade dos agentes do poder publico. Não ha, nesse regimen, irresponsaveis, e eis porque solicitava o andamento do projecto ideado pelo sr. João Luiz Alves.

S. ex. não acha fóra de proposito levantar a lapide sob a qual descançava o projecto, e o presidente, tomando na devida consideração as suas palavras, deferiu o seu pedido, incluindo na ordem do dia de hoje aquella interessante materia, sobre cuja opportunidade não póde haver a menor duvida.

Assim, figurará no avulso, hoje, o projecto do sr. João Luiz Alves, actual ministro do Supremo Tribunal.

Antes, porém, de ser discutido, o sr. Thomaz Rodrigues pedirá que seja remettido á commissão de Justiça, afim de ser dado parecer favoravel á sua approvação pelo plenario.

Na ordem do dia, annunciada a votação de um credito supplementar, para pagamento de gastos realizados, extra-orçamento, com a Missão Franceza, o sr. Barbosa Lima declarou que votava contra. Mas, na certeza de que o projecto seria approvado, pedindo a publicação dos documentos que o instruem, disse depois:

"O caso dá para reflectir se não, ainda mais, para lamentar a divergencia que se manifesta neste facto concreto como em tantos outros que por aqui vão passando entre as informações emphaticas do Poder Executivo, que declara que está fazendo o maximo de economia que é possivel. E o desmentido dado por projecto de lei como este, em que serviço largamente dotado no Orçamento Ordinario, ainda exige um credito addicional de mais 100 contos de réis?..."

Outro orador, foi o sr. Mendonça Martins, que communicou a ausencia do seu collega Fernandes Lima, o qual, por motivos alheios á sua vontade, vae deixar de comparecer ás sessões por algum tempo.

O Senado quasi chora de desgosto pelo facto. E a patria, por sua vez, naturalmente vae botar luto...

Estavam vagos, na commissão de Justiça, os logares dos srs. Aristides Rocha, Cunha Machado e Fernandes Lima.

Na qualidade de presidente daquelle orgão technico, o sr. Gordo pediu a substituição dos referidos cavalheiros.

Então, o sr. Estacio Coimbra, que ás vezes é um ironista feroz, nomeou, para occuparem os postos daquelles ausentes, os srs. Generoso Marques, Antonio Carlos e Souza Castro.

Este ultimo está muito bem naquella commissão, pois, segundo informações fidedignas, é medico veterinario, e, como tal, póde muito bem distribuir justiça...

Esteve reunida a commissão de Poderes, que assignou o parecer do sr. Moniz Sodré, favoravel ao reconhecimento do sr. Magalhães de Almeida como senador pelo Estado do Maranhão.

Na commissão de Justiça, foi assignado o parecer do sr. Gordo, approvando o projecto do juiz Mello Mattos, instituindo o Codigo de Menores.

O sr. Jeronymo Monteiro prometteu relatar, na proxima sessão, o projecto de moratoria para o funccionalismo e tambem o referente ás caixas de pensões dos ferroviarios e empresas de luz, agua, esgoto, viação, etc.

Reune-se, hoje, extraordinariamente, a commissão de Finanças, afim de assignar alguns pareceres da autoria do sr. Sampaio Corrêa, que amanhã se retira do Brasil.

Intitulando-se agente de policia, foi preso em Nictheroy

Pela repartição central da policia de Nictheroy foi mandado apresentar hontem, ao 4º delegado auxiliar desta capital, o individuo Elpidio Pinto de Carvalho, que, naquella cidade, se intitulava agente especial do chefe de policia junto áquella delegacia. Ostentando essa "credencial", Elpidio conseguiu prender, ha pouco tempo, um casal á rua Visconde de Uruguay, dizendo cumprir ordens do delegado da 1ª Circumscripção da capital fronteira, sendo então descoberta a sua esperteza e preso pelas autoridades fluminenses.

As memorias de Arthur Napoleão

Effectuei um Concerto em *Willis's Rooms*, onde houve uma enchente. D'ahi em diante choviam os convites para *soirées* particulares e concertos que são em Londres uma grande fonte de receita.

O que não se conseguiu, comtudo, foi ser chamado a Bukingham palace...

Afinal o bom John Ella atacou com a seguinte noticia no "Musical Record", o que causou certo escandalo:

— Mozart visitou a Inglaterra em 1764, e, dentro de tres semanas, depois da sua chegada, segundo afirma a respectiva biografia, foi convidado duas vezes para tocar diante do rei da Inglaterra. O pequeno Arthur reside, ha mais de um anno, na Gran Bretanha, tem dado mais concertos do que nenhum pianista agora conhecido — criança ou adulto — e ainda não despertou interesse sufficiente para obter os olhares da realeza. Será absurdo comparar, quanto a meios creadores, a criança precoce ao moço Mozart; considerando todavia as enormes dificuldades dos solos sobre o moderno piano forte, executados pelo menino Arthur, não hesitaremos em dizer que este é um executante mais extraordinario do que Mozart."

A afamada casa Collard & Collard mandava-me pianos para todos os Concertos e outro para estudo em casa.

O velho Collard, homem muito distincto, convidava-me de tempos a tempos para jantar em casa d'elle e como jogava o xadrez, gostava de bater-se comigo, que já era parceiro bem regular, mas ainda não da força d'elle.

Em casa de minha madrinha eu tinha subido immenso de importancia, desde os meus triumphos de Paris.

A velha Mrs. Swinbourne tremia cada vez mais com a cabeça, mas eu era um idolo para ella, que fazia a sua partida de *Cribbage* á noite, quando não sahia.

O Rochat, aos domingos, trazia o seu xadrez debaixo do braço e jogavamos antes e depois do jantar, com grande escandalo de Rev. James Swinbourne seu cunhado. Mas desde que a mulher consentia, Rochat com os outros não se incommodava.

Como é sabido, os protestantes não permittem que no domingo se faça outra coisa que rezar. Mrs. Swinbourne chegou emfim a tomar-se de tal amizade por mim que, de tempos a tempos, dava a sua reunião á noite e convidava pessoas de sua amizade e eu tocava piano e fazia sortes de prestidigitação que eu tinha aprendido em Paris!...

Recebia meus presentes — levavam-me ao theatro — a madrinha sempre curvada, mas satisfeita, orgulhava-se visivelmente do afilhado, embora quasi sempre calada e com o grag de Old Tom diante de si!

Mais vantajosas ainda, em sentido instructivo, foram as relações com a familia do provecto professor de musica Thorald Wood que era casado com D. Francisca, senhora lisboeta. Thorald Wood deu-me excellentes lições.

Com elle comecei a iniciar-me em Back, Weber, Dussek e outros, por quem elle era apaixonado. Excellente caracter e socegado até parecer timido. A mulher era feia, não era má creatura, mas auctoritaria.

Em casa só o que ella queria se fazia. Por mim tinha grande admiração e achava que só um portuguez podia tocar assim!

Thorald Wood escrevia artigos musicaes no "Atlas", jornal da epocha e fez a meu respeito algumas criticas que enchiam columnas e em termos os mais laudatorios.

No decurso d'este livro ainda nos encontraremos com a familia Wood, que mais tarde transferio a sua residencia para Lisboa, onde o velho professor chegou a leccionar meus irmãos Annibal e Alfredo.

VIII

Partimos para Manchester. As relações de amizade contrahidas valeram mais que os lucros obtidos.

Foram duas as familias distinctissimas com quem entretive relações. A primeira era a de Charles Hallé o grande mestre de piano que durante dois mezes de estadia n'essa cidade me leccionou especialmente nas Sonatas de Beethoven. Ouvio em certa occasião em Londres, n'uma serie de *recitals*, tocar de cór as 32 Sonatas desse autor. A senhora de Charles Hallé era de uma bondade inexcedivel.

A segunda familia era a do negociante portuguez Manoel Pinto Leite. A primeira casou mais tarde com o Visconde de Gandarinha o qual tambem mais tarde teve o titulo de Conde da Penha Longa — A Condessa ainda hoje conserva estes titulos. Ambas eram meninas distintissimas. Fizeram-me presente de um rico tinteiro de prata com o nome d'ellas, o qual ainda conservo.

IX

De Manchester passámos para Liverpool onde contrahimos fecunda intimidade e amizade como se fora a propria familia, do Vice Consul do Brasil, José Marques Braga — Este ficou mais tarde sendo o procurador e conselheiro de meu pai e quando por diversas vezes voltamos a Liverpool, foi em casa d'elle que nos hospedamos José Marques Braga era casado com uma Senhora que em tempos tinha sido professora de piano, e tinha um filho e 4 filhas muito intelligentes.

A mais velha Elisa de 18 annos cahio no gôto de papai que teve um momento a ideia de lhe offerecer *o coração e a mão*, mas que depressa conheceu o disparate da pretenção, e desistio da ideia. A 3ª a Emilia era muito interessante. Datam d'esta epocha (1854) as minhas relações com a familia Hime — Os velhos Himes tinham importante casa de pianos em Liverpool os filhos e sobrinhos vieram trabalhar mais tarde no Rio de Janeiro onde occupam ainda hoje lugar proeminente como negociantes.

O Consul Francez em Liverpool era homem muito intelligente e apaixonado por musica — Chamava-se Eugenio Mahon e era membro do Instituto Historico do seu paiz — Apos um dos meus concertos, dedicou-me a seguinte poesia que enviou em uma correspondencia para Epernay onde foi tambem publicada.

"Lorsque sur les touches d'ivoire
"On voit tes doigts passer, bondir,
"Comme sous un rayon de gloire
"Tronfront semble alors resplendir!

"Dis-moi, jeune ame peine éclose,
"Ou tu puises tes purs accents?...
"Quelle phenomenale cause
"Ainsi developpa tes sens?...

"D'ou te vient cette intelligence
"Si grande en sa precocité?
"Qui te donne tant de puissance
"Avec tant de fragelité?...

"Que cherche aux vagues de l'espace
"L'éclair fiévreux de ton regard?
"Est-ce quelque songe qui passe
"Ou quelque secret de ton art?...

"Pauvre enfant né d'hier á peine,
"Chacun se demande comment
"Ton ame est dejá toute pleine
"D'harmonie et de sentiment?

"Qui t'inspire la rêverie
"Que ton front ne peut contenir
"Oh! dis-moi... d'une autre patrie
"Serait-ce de ressouvenir?...

"N'import!... ta route est tracée
"Dieu la fit belle devant toi...
"Napoleon?... suis ta pensée
"Et dans ton art tu seras Roi?...

"Royauté touchante et bénie,
"Empire puissant sur les cœurs;
"Ton sceptre sera le genie,
"Ta couronne sera de fleurs,

"Mais cette foule qui te nomme,
"Tous ces bravos que tu reçois
"T'en disent bien plus que ma voix,
"Petit enfant déjá grand homme!...

(Continúa)

UM CASO DOLOROSO

AS SAUDADES DA ESPOSA LEVARAM-N'O AO SUPREMO DESPRESO PELA VIDA

E com um tiro no coração partiu desta para a melhor

Viuvo ha seis mezes, o motorista José Alves aborreceu-se por completo da vida e no seu cerebro enraizou-se logo a tragica idéa de se

Julia, já fallecida, esposa do infeliz motorista.

matar. Aos seus amigos e parentes, nunca elle manifestou a sua intenção, fugindo de falar sobre o acabrunhamento que lhe ia n'alma, para não desgostar sua velha mãe, que parecia adivinhar-lhe o pensamento.

E morta a mulher, Julia Ribeiro Santos, José Alves foi residir em companhia de um irmão casado, Joaquim José Alves, á rua Frei Caneca n. 511. Todas as manhãs sahia elle para o emprego, no Cáes do Porto, acompanhando-o o irmão, que trabalha á avenida Rio Branco n. 127. Hontem, como de costume, o motorista foi almoçar em casa e finda a refeição, contra os seus habitos, metteu-se no quarto. Sua

José Alves, o suicida

cunhada chamou-o por duas vezes, estranhando semelhante recolhimento, que elle procurou justificar, sob pretexto de uma grande dor de cabeça. Estavam as pessoas da casa já esquecidas do infeliz, quando um tiro ecoou, alarmando todos.

Partira o mesmo do quarto do motorista. O caso foi immediatamente levado ao conhecimento da policia, comparecendo ao local o commissario de serviço na delegacia do 2º districto, que fez arrombar a porta do commodo occupado pelo infeliz, encontrando-o cahido já cadaver, com uma bala no coração. A arma de que se servira lá estava, ao seu lado e sobre uma pequena mesa de cabeceira caixas de balas e dois bilhetes. Ambos firmados pelo suicida e endereçados á policia e ao irmão, solicitavam perdoarem-n'o pelo seu gesto e que ninguem fosse responsabilisado pela sua morte, consequencia da profunda dor que ha longos mezes o acabrunhava.

A progenitora do desgraçado foi ter ao local e uma scena tocante teve logar e que commoveu a todos que a assistiram.

A custo foi a pobre velhinha afastada do local, sendo, por fim, o cadaver removido para o Necroterio, de onde, á tarde, saiu o enterro para o cemiterio de São Francisco Xavier.

O que houve hontem na Assembléa Fluminense

Presidiu a sessão de hontem o sr. Alfredo Rangel, tendo como secretarios os srs. Miranda Rosa e Oswaldo Duarte.

No expediente foi lido um requerimento do dr. Arthur Pereira da Fonseca, juiz de Mangaratiba, solicitando contagem de tempo, baseando-se em accordão do Supremo Tribunal. Annunciada a ordem do dia, não houve numero para a votação.

Um medico amazonense victimado em um desastre de automovel

Manaos, 8 (A. A.) — (Retardado) J Hoje, quando dirigia um automovel Ford, de sua propriedade, em passeio pela cidade, foi victima de impressionante desastre o dr. Almeida Ferreira, conceituado clinico nesta capital.

Trazendo o vehiculo alguma velocidade, perdeu a direcção, indo de encontro a uma arvore, capotando-se. Com o choque o dr. Almeida Ferreira foi cuspido a 2 metros de distancia, vindo a fallecer quando lhe estavam sendo ministrados os primeiros curativos.

A sua morte foi bastante sentida nos circulos sociaes daqui, onde o illustre medico era bastante estimado pelos seus dotes de coração.

Saiu illeso no desastre um companheiro que viajava a seu lado, soffrendo apenas um arranhão na testa.

Com a vista vasada por uma pedrada

Lamentavel e dolorosa esta occorrencia.

Brincava, á porta de sua casa, á rua S. Alfredo n. 22, em Santa Thereza, o menor Nelson, de 10 annos, filho de Antonio Alves Branco. De repente, arremessada não se sabe de onde ne mpor quem, presume-se, entretanto, que tenha sido por outro dos muitos meninos que então brincavam tambem, na rua uma pedra attingiu o pobre Nelson no rosto, vasando-lhe o olho direito!

Accudindo aos gritos de Nelson, sua mãe corre em seu auxilio e encontrando-o banhado em sangue, afflicta, leva-o ao Posto Central de Assistencia, onde lhe foram prestados os necessarios curativos.

Para o director dos Telegraphos ler e providenciar

Fomos hontem procurados pelo sr. capitão Geraldo Lage, capitalista e fazendeiro residente em Livramento, sul de Minas, que veio trazer uma justissima reclamação a proposito de um telegramma que lhe foi endereçado desta capital no dia 26 de julho e até hoje não lhe chegou ás mãos.

O referido despacho foi transmittido pela Estação Muda da Tijuca, sob o n. 828.571, conforme o recibo em nosso poder e assignado por Matocca e Ita, não tendo o sr. capitão Geraldo Lage recebido desde o dia 26 de julho até hontem quando embarcou para esta capital.

Egualmente foi passado outro telegramma ao referido cavalheiro por sua exma. mãe, aqui residente que teve egual destino, não chegando ao seu destinatario.

E' preciso notar que o Telegrapho Nacional tem trafego mutuo com a Rêde Sul Mineira, conforme o carimbo bem claro que se encontra no respectivo talão, a que nos referimos.

O serviço postal de Livramento prima pelo mesmo systema do telegrapho, isto é, não entrega a correspondencia, nem mesmo dos jornaes cuja assignatura o capitão Lage pagou até 31 de dezembro!

Assim, estão os habitantes de Livramento completamente privados de meios de communicação com o Rio de Janeiro.

Uma acção de desquite no fôro de Nictheroy

D. Aracy Corrêa de Macedo, propoz no juizo de direito da 2ª vara da visinha capital, acção de desquite contra o seu marido Horacio Macedo, allegando máos tratos por parte do mesmo e falta de meios de subsistencia para ella e seus filhos. Por se achar o réo ausente, conforme prova a autora, o juiz mandou publicar editaes de citação.

Chegam a Vienna quatro aeroplanos militares italianos

Vienna, 14 (U. P.) — Chegaram a esta capital quatro aeroplanos militares italianos, após quatro horas de vôo transalpino, vindos de Udine.

Um Protesto!

Homens Sem Honra!

De volta da minha ultima viagem a Nova York e Buenos Aires, tive a surpreza de ver que augmentaram muito nos jornaes, durante a minha ausencia, as cópias e imitações mais vergonhosas dos meus annuncios.

No Rio de Janeiro, São Paulo e outros Estados do Brasil.

Em Pernambuco um pharmaceutico teve a audacia de copiar, palavra por palavra, o annuncio do meu remedio "*Ventre-Livre*."

Em S. Luiz do Maranhão, outro, tão cynico quanto o primeiro, tambem copiou palavra por palavra o annuncio do meu remedio "*Regulador Gesteira.*"

Aqui, em Belém (Estado do Pará), ainda um outro, com uma velha drogaria de terceira ordem, levou o cynismo ao ponto de passar a assignar-se Doutor e de copiar, de uma maneira verdadeiramente revoltante, os meus Livros, em que explico a acção dos meus tão conhecidos remedios.

Até isto!!

E assim muitos outros mais, todos elles tão indignos, tão vis, tão despreziveis que tenho repugnancia de cital-os.

Só queimados vivos, estes patifes!!

Augmentando, cada vez mais, o numero destes deshonestos resolvi chamar a attenção dos doentes, para que se não deixem enganar.

Um homem que imita e copia annuncios ou Livros de remedios alheios dá uma prova publica de que é um homem sem honra e sem intelligencia!

Sim! sem honra e sem intelligencia!!

E um homem sem intelligencia para escrever um annuncio ou um Livro não poderá nunca ter capacidade para estudar e descobrir um bom remedio!

Publico este protesto, para que ninguem seja enganado.

Ha, felizmente, em todas as partes do Brasil, pharmacias e drogarias de inteira confiança, onde se podem comprar "*Regulador Gesteira*," "*Ventre-Livre*" e "*Uterina*," sem que sejam trocados por beberagens que nada valem.

Estes meus remedios vendem-se hoje em muitos paizes importantes.

Tão grande é a procura no estrangeiro, e tão exagerados e exorbitantes são os impostos no Brasil que me vi obrigado a montar outro Laboratorio na America do Norte, para poder fabrical-os e vendel-os nas outras nações por preços mais baratos.

O endereço do meu deposito na America do Norte é o seguinte: *Maiden Lane*, 129—NOVA-YORK.

De lá é que eu remetto para todos os paizes estrangeiros.

Da America do Sul, basta falar em Buenos-Aires, a sua cidade maior e mais populosa, e onde ha um enorme rigor na approvação dos remedios.

Pois bem: em Buenos-Aires os meus remedios são vendidos de uma maneira tão extraordinaria e vão augmentando tanto de procura que resolvi estabelecer lá um grande deposito.

Os meus depositarios em Buenos-Aires são os grandes industriaes Srs. Badaraco & Bardin, proprietarios da "*Pharmacia Franco-Ingleza*," a maior pharmacia do mundo; *leiam bem: a maior pharmacia do mundo!*

A grande *Pharmacia Franco-Ingleza* tão admirada em Buenos-Aires, só acceita a representação de remedios de primeira ordem e inteira confiança.

O endereço da "*Pharmacia Franco-Ingleza*" é o seguinte: Calle Sarmiento n. 581, Buenos-Aires.

Com os endereços que dei de Nova York e Buenos Aires, qualquer pessoa poderá verificar se digo ou não a verdade, escrevendo para obter informações.

A verdade, a grande verdade é esta: os meus remedios se vendem tanto e vão augmentando cada vez mais de procura, no Brasil e paizes estrangeiros, porque são realmente bons e preparados com todo cuidado, maximo rigor e consciencia.

Sim! — "*Regulador Gesteira*," "*Ventre-Livre*" e "*Uterina*" são esplendidos remedios descobertos por mim, depois de muito trabalho e prolongados estudos!

Os homens sem honra nem intelligencia, que copiam e imitam os meus annuncios e Livros, perdem, portanto, o seu tempo e não hão de poder enganar a ninguem.

Patifes!!

UMA DECLARAÇÃO:

O Dr. J. Gesteira julga tambem conveniente declarar que não tem filial no Rio de Janeiro, nem em cidade alguma do Brasil.

O seu Laboratorio, no Brasil, é em Belém, Estado do Pará.

Declara-o, para evitar que certos individuos sem escrupulos continuem a exploração torpe de seu nome, dizendo-se seus socios no sul do Brasil, como tem sido informado por dedicados amigos.

UM PEDIDO AOS GERENTES DE TODOS OS JORNAES BRASILEIROS:

Fazendo questão de publicar este meu protesto em todos os jornaes brasileiros, sem excepção de um só, desde os das grandes capitaes e importantes cidades aos dos logares mais longinquos e modestos, peço aos Gerentes de todos elles que me escrevam informando o preço da publicação na 1.a, 2.a e 3.a paginas.

Quero saber quantos jornaes ha no Brasil, sem o esquecimento de um só!

Belém, Estado do Pará, Avenida de Nazareth, n. 95.

Dr. J. Gesteira.

Expediente

ASSIGNATURAS

Brasil	Anno......	60$000
	Semestre.....	35$000
Exterior	Anno......	140$000
	Semestre.....	80$000

As assignaturas de semestre e anno terminarão sempre em 30 de Junho e 31 de Dezembro, respectivamente.

Numero avulso .... 200 rs.
Idem no interior .... 300 rs.
Idem atrazado .... 400 rs.

PUBLICAÇÕES
(Preço por linha)

1ª pagina	1:500$000
2ª pagina	1:200$000
3ª pagina	1:000$000
4ª pagina	900$000
5ª pagina	800$000
6ª pagina	800$000
7ª pagina	700$000

Annuncios e reclames commerciaes contratos de accordo com a tabella em vigor.

TELEPHONES:
Director, 1338 C. Redacção 5698 C. Administração, 37 C.

Endereço telegraphico "Correomanhã"

AGENCIAS DE ANNUNCIOS
São nossos agentes geraes nesta Capital os srs. Lima & Comp., Ltd., Largo da Carioca n. 15, sobrado, e em São Paulo, a Expedição de Annuncios "Edanee", rua Libero Badaró 9.

E' nosso agente distribuidor em São Paulo o sr. José Ladeiro, á rua Direita 53-A, sala 3, 1º andar o qual está autorizado a receber assignaturas para este jornal.

AOS INCAUTOS

Chamamos a attenção dos nossos annunciantes para só pagarem as suas contas aos cobradores autorizados pelo *Correio da Manhã*, pois um vigarista que se assigna A. Villas Bôas tem recebido indevidamente diversas contas deste jornal.

Como se prepara uma questão religiosa...

A infelicissima lembrança de emendar a Constituição, introduzindo nella, a par da officialização do ensino religioso, impertinente declaração acerca da Egreja Catholica, começa a dar lamentaveis frutos. Principia a agitar-se o paiz com manifestações de antagonismos religiosos, de que ficára isento desde que a Republica instituira definitivamente a plena liberdade de cultos, derivando-a da liberdade de pensamento, e della deduzindo todas as suas logicas consequencias. Para se expandir, para florescer pacificamente na plenitude das suas incontestaveis bellezas moraes, para se impôr ao respeito de todos, não precisa a religião catholica da consagração constitucional que se lhe offerece.

Não ha quem conteste as vantagens obtidas por esta religião depois que deixou de ser protegida pelo Estado. Evidentemente, o regimen da liberdade lhe foi propicio. Nunca teve maior brilho do que nos ultimos tempos; nunca foram mais concorridas as suas ceremonias, nem mais ostensivas as demonstrações da fé dos seus crentes. De fervoroso adepto já ouvi que, no tempo do Imperio, seria inconcebivel uma procissão como a eucharistica, que tamanha impressão causou nesta capital.

Para que e por que, provocando competições e polemicas, declarar, em texto constitucional, que se reconhece "a religião da Egreja Catholica como a do povo brasileiro, EM SUA QUASI TOTALIDADE"?

Se assim é, a declaração se torna, pelo menos, ociosa, inexpressiva, inutil.

Ou então, para que e por que officializar o ensino religioso?

A primeira consequencia da proposta declaração foi deveras deploravel. Surgiram, por toda parte, desmentidos á categorica affirmação. E ninguem dirá que sejam baldos de fundamento taes desmentidos, tendo em consideração que a Egreja Catholica reprova e condemna [illegible] o proceder de milhares de suppostos catholicos. Baste levar em conta [illegible] das praticas do Espiritismo [illegible] alistados na Maçonaria, contra os severos e rigorosos dictames da alludida Egreja. Só um não catholico ousaria computar os seus irmãos em crenças incluindo espiritistas e maçons. Christãos podem dizer-se os espiritistas e os maçons, mas não catholicos, uma vez que [illegible] repelle formal e decisivamente a Egreja Catholica Apostolica Romana.

Illudem-se a si mesmos os que admittem que o facto de frequentar um maçon ou um espiritista os templos catholicos, ouvindo missas, servindo de padrinho em baptisados e em casamentos, lhe assegura a qualidade de catholico. [illegible] as duas seitas condemnadas são do gremio catholico.

Ora, augmenta, dia a dia, entre [illegible] o numero dos Theosophistas. [illegible]

* * *

Quanto ao ensino religioso, procura-se legitimar a sua introducção em texto constitucional, dizendo que não é expressa e determinada a sua orientação, tanto podendo ser a catholica, como qualquer outra. Não ha sinceridade, nem seriedade, nessa defesa da desastrada emenda. Não ha sinceridade, porque todos os seus propugnadores só cogitam do ensino da Religião Catholica. [illegible] a assignatura do padre Valois de Castro. Não ha seriedade pelos motivos que vou expôr.

De duas uma: — ou o ensino será ministrado pelos proprios professores das escolas officiaes, ou por estranhos. Na primeira hypothese terá de obedecer á orientação religiosa do professor pago pelos cofres publicos, com o producto dos impostos arrecadados a todos os contribuintes. E, então, dar-se-á o absurdo de, sendo o professor catholico, offender as crenças dos alumnos, já iniciados domesticamente noutros cultos.

Na segunda hypothese, a admissão, nas escolas officiaes, de representantes de varias seitas perturbará a paz espiritual tão necessaria aos estudos, originando dissensões e separações, inimizades e malquerenças — o que, em absoluto — não póde constituir ideal dos propulsores da instrucção popular.

Convençam-se os promotores da emenda: — religião é assumpto de foro domestico, em que o Estado republicano — democratico, não deve intervir. Qualquer suggestão favoravel a essa ou áquella crença aberra das funcções do poder publico.

Nenhuma crença, nos tempos d'agora, *depois do desapparecimento do absolutismo politico*, lucra com a protecção official. Pelo contrario, tal protecção fomenta lutas, anima resistencias, acirra odios. Evitemos, portanto, novas calamidades, novas razões de separação entre brasileiros. Vae nisto o interesse bem entendido das crenças religiosas, principalmente se ellas entendem que são a *quasi-totalidade* do nosso povo.

Evaristo de Moraes

Topicos & Noticias

O tempo

BOLETIM DA DIRECTORIA DE METEOROLOGIA

Previsões para o periodo de 6 horas da tarde de hontem até 6 horas da tarde de hoje:

Districto Federal e Nictheroy — Tempo bom, passando a instavel, com chuvas e ligeira probabilidade de trovoadas.

Temperatura — Noite fresca, declinando no correr das 24 horas.

Ventos — [illegible] 24 horas; rajadas.

Estado do Rio — Tempo bom, passando a instavel, com chuvas, salvo a leste, onde será bom, com augmento de nebulosidade.

Temperatura — Noite fresca, declinando no correr do dia, menos accentuada a leste.

Estados do sul — Tempo perturbado, com chuvas, em S. Paulo e Paraná, melhorando em Santa Catharina; bom, nublado, no Rio Grande do Sul.

Temperatura — Em declinio progressivo.

Ventos — Do quadrante sul, com rajadas.

Onda de frio — Invadiu o sudoeste da Argentina uma regular onda de frio, que vagamente attingiu o Rio Grande do Sul.

Nota — As previsões ficam sujeitas á rectificação com o serviço da noite.

Synopse do tempo occorrido no Districto Federal (de 6 horas da tarde de ante-hontem até 6 horas da tarde de hontem) — [illegible]

[illegible]

* * *

Reunem-se hoje, ás 10 horas, no Monroe, os membros da commissão, afim de ouvir a exposição do deputado Arthur Caetano, que acaba de regressar de Melo, onde foi conferenciar com o sr. Assis Brasil.

O deputado gaucho dará a conhecer aos collegas de opposição o memorandum do chefe da Alliança Libertadora sobre a situação politica do paiz.

Nesse documento, consoante já noticiámos, o sr. Assis Brasil se refere aos candidatos officiaes á presidencia e vice-presidencia da Republica, [illegible]

Like prodeces like, diz o velho chefe republicano: do vicio só podem surgir productos viciosos e viciados... [illegible]

Como o futuro, entretanto, é um repositorio de prodigios — diz o sr. Assis Brasil — podemos ainda ser forçados a ir ás urnas com candidatos proprios.

Quanto á revisão constitucional, o sr. [illegible] manifesta-se integralmente de accordo com a orientação que está sendo mantida pelos seus amigos, nos debates da Camara.

As suggestões do sr. Assis Brasil servirão de base ao manifesto que a minoria parlamentar vae dirigir á Nação.

* * *

Os excessos são sempre condemnaveis. As homenagens não escapam a essa regra [illegible]

Homenagens em exaggero perdem a sua significação e parecem — embora não sejam — adulação ou engrossamento.

Uma ponta da avenida, que olha para o mar, vae, no dia 17 do corrente, receber a estatua do senador Paulo de Frontin.

Ora, o sr. Frontin já tem duas ruas com o seu nome, uma rasgada nos terrenos resultantes do desmonte do morro do Senado e outra a antiga avenida do Rio Comprido. Na extremidade desta figura, nas placas de uma praça, o nome da condessa de Frontin; na estação inicial da E. F. Central do Brasil encontra-se o busto em bronze do dr. Paulo de Frontin. Paulo de Frontin chama-se, officialmente, a estação de Rodeio; na avenida Rio Branco erigiu-se o obelisco "Dr. Frontin", commemorativo da obra de engenharia executada sob a direcção do afamado engenheiro; na avenida Atlantica, construida pelo prefeito Souza Aguiar [illegible] outro obelisco, tambem denominado "Dr. Frontin"; ha uma escola com o nome "Dr. Frontin"; na freguezia de Irajá existe a "Avenida 17 de Setembro", em honra á data anniversaria do dr. Frontin. E assim por diante.

Não basta? Agora, de surpresa, apparece uma estatua em vida, em plena via publica cedida pela municipalidade, sem outorga legislativa.

No entanto, apezar do Conselho repetidamente haver se manifestado a respeito, não ha meio de se conferir o nome de Santos Dumont á avenida que contorna o morro da Viuva!

Bartholomeu de Gusmão, Machado de Assis, Victor Meirelles, Gonçalves Ledo, e tantos outros vultos nacionaes mal alcançaram seu nome em ruas de segunda ordem, alguns até em viellas suburbanas.

Deixemo-nos de hypocrisias e apreciemos serenamente os factos: essa prodigalidade quebra a linha da distincção e elegancia das homenagens, cheira a manifestações eleitoraes, mesmo quando coincidem com a proximidade de pleitos...

* * *

Do discurso lido na Convenção pelo representante mineiro, sr. Mario Mattos, transcrevemos os trechos seguintes:

"Reina, nas altas espheras, é certo que um grupo reduzido de homens, num scepticismo sorridente, num morbido voltaireanismo politico, [illegible]

[illegible]

"E' só na democracia brasileira que os homens publicos se desdenham de dirigir-se ao povo, [illegible]

[illegible]

E mais adeante:

"O meio das lutas no Brasil é que tem gerado a consciencia [illegible]

[illegible] O mal do Brasil, a *diathese da Republica*, [illegible]

[illegible]

O interesse dos eleitores pela causa publica [illegible]

* * *

[illegible] o intangivel representante. Ora, mais ou menos na mesma época em que appareceu a denuncia contra o sr. Hilario, a Camara dos Deputados de São Paulo depurava o candidato independente Nogueira de Lima, com o fundamento de ter havido fraudes no pleito. E o relator desse caso, por signal o *leader* Antonio Covello, no parecer que elaborou, de accordo com as conveniencias do seu partido e quasi unanimemente approvado, propoz que fossem processados os autores das suppostas fraudes, prejudiciaes ao candidato official Matta Cardoso.

Assim são os politicos, em São Paulo, como em qualquer outro ponto do paiz. O sr. Hilario Freire invoca immunidades, muito problematicas, para livrar-se do processo já em andamento, no qual os seus chefes não hesitam em pedir o rigor da cadeia para os que não podem appellar para aquelle recurso.

Admiraveis de coragem, os politicos de São Paulo...

* * *

O desinteresse com que a maioria da Camara vem acompanhando a discussão, travada no seio dessa casa do Congresso, sobre a reforma constitucional é bem o indice da mentalidade actual dos legisladores. Tratando-se de assumpto de tamanha relevancia, qual seja a elaboração da lei das leis, não deixa de ser estranhavel a conducta dos membros da maioria. Não só não procuram defender os interesses do povo, de que se dizem representantes, como, o que é peor, nem querem ouvir... Mal os deputados da minoria iniciam o exame da proposta, aquelles abandonam o recinto, aos grupos, deixando as bancadas vazias... Quer dizer, nem o dever de delicadeza têm para com seus collegas.

O mais curioso é que nem as apparencias se guardam. E' bem significativo este aparte do *leader* da maioria, sr. Vianna do Castello, quando discursava o sr. Leopoldino de Oliveira:

"— A maioria ouve pelos meus ouvidos!"

Maravilhosa theoria essa. Em breve, a vingar, teremos a sessão da Camara apenas com o *leader* da maioria, [illegible] Não só ouve pelos seus ouvidos, mas vota pela vontade do sr. Vianna do Castello...

Mas, não é só. O proprio relator não assiste aos debates. E na sessão dominical o fez, segundo declarou o *leader*, por motivos imperiosos... No entanto, o sr. Herculano de Freitas foi visto calmamente nas corridas do Derby-Club...

* * *

Um dos aspectos mais pittorescos por que se póde encarar o projecto Herculano é o que diz respeito á sua redacção. Erros de syntaxe, erros de concordancia, erros de orthographia, impropriedade de expressões, solecismos das mais variadas classes, defeitos de construcção, de tudo isso ha exemplos innumeraveis na obra do "leader" paulista, a quem se deve fazer justiça de ter organizado uma antologia completa de todos os erros e deslizes da arte de escrever.

Mas verdade — verdade — o sr. Herculano nunca foi outra coisa senão um bilhete branco de letra, a proposito do qual correu, infundadamente, o boato de haver sido sorteado. [illegible]

Com essa propaganda, porém, é que ninguem póde ter o direito de illudir-se. As provas do homem ahi estão todas a patentear claramente o que elle vale.

Tomemos, ao acaso, o seu ultimo discurso, proferido na convenção do dia 12. [illegible]

[illegible]

Entregue á sapiencia grammatical do *leader* paulista, a redacção do projecto de reforma constitucional [illegible]

* * *

Annuncia-se que foram roubados varios saccos de arroz destinados ás feiras livres.

Isso tambem é de mais. Até agora conheciam-se, neste terreno, tres processos de lograr o consumidor: — o preço, o peso, e as formas classicas e, por assim dizer, commerciaes. [illegible] a mercadoria toda logo de uma vez!

Assim não vale...

MIGUEL BRAGA — Callista: Quitanda, 79, sob., esq. Ouvidor. Tel. N. 5102. (4634)

O systema americano de quarentena das plantas

Washington, 14 (U. P.) — O doutor C. L. Marlatt, presidente do Departamento Federal de Horticultura, depois de uma viagem por varios paizes estrangeiros, [illegible]

[illegible]

ADMIRAVEL DEMOCRACIA!

Aquelles que acompanham, por necessidade propria ou para se inteirarem bem da realidade das coisas, neste particular, o cada vez mais complexo phenomeno do custo da vida, encarado nos effeitos mediatos ou immediatos que produz, estão de certo convencidos da imminencia de um outro movimento geral dos preços no sentido de indices que desfavorecem crescentemente a alimentação do povo. Trata-se de um caso de perfeita simultaneidade do aggravamento da carestia da vida com a sancção do orçamento de cada exercicio. Isto é, nas proximidades de se tornar lei o projecto que regula annualmente as finanças do paiz, o commercio, premido, de um lado, pelas necessidades resultantes da creação de impostos, e, de outro, pela ambição de manter, sempre em nivel auspicioso, a sua margem de lucro, eleva o preço de todas as utilidades, sem distincção entre as majoradas pelo fisco e as que nada soffreram, á semelhante proposito.

Estamos, assim, pois, ha mais de um quadriennio, assistindo irremediavelmente á consummação dos mesmos processos, que seguem o seu curso desde os ultimos momentos do exercicio que vigora até aos primeiros dias daquelle que se vae inaugurar. Interessante, em toda essa comedia, de que o povo é o unico paciente ou o unico personagem que não encontra motivo ou não tem direito para rir, interessante se nos afigura a circumstancia de que os proprios auxiliares do commercio, seguramente os menos discretos, vão logo declarando, conforme a intimidade que os prende aos freguezes do estabelecimento, que o novo orçamento está ás portas, exigindo o fisco o sacrificio dos que negociam e estes fazendo recair a carga sobre os hombros dos que não têm para onde appellar.

Não se póde debuxar esse quadro, tão repetidamente observado em cada fim de anno, conforme acima accentuámos, sem que as indoles honestas, ainda sinceramente interessadas pela sorte da communidade a que pertencem e da qual, afinal de contas, saem os que desgovernam este paiz admiravel e desafortunado, sem que experimentem uma impressão de revolta que a mais amargurada descrença pelos dias futuros não consegue amortecer. Se, nos annos que se foram, a norma sempre foi o appello do commercio á bolsa do povo, determinado pela oppressão tributaria, o que se ha de suppôr em relação a 1926? Ahi está o orçamento da receita, elaborado em condições que accentuam nitidamente, no relevo de um martyrio que apenas envolve os pobres e os que não são deshonestos, de que natureza vae ser a reducção do poder de compra das classes proletarias e do funccionalismo humilde, poder de compra subtrahido á alimentação de cada um, para se canalizar até ás arcas do Thesouro e destas á bolsa dos potentados.

Quando procedeu á leitura do seu primeiro parecer sobre o projecto dos tributos, o relator desse orçamento, na Camara, acenou ao paiz a hypothese, logo desvanecida, de se não accrescerem os onus fiscaes que pesam sobre o consumo em geral. Além disso, do proprio plenario dessa casa legislativa, não foram poucos os alvitres apresentados com o objectivo de se ministrar ao governo o supplemento da renda necessaria ao custeio dos serviços publicos, livre dos inconvenientes de um augmento das taxas indirectas. Isso, porém, redundaria em alliviar as condições de vida do povo, pedindo aos opulentos, aos maioraes da grande industria, aos aproveitadores da febre de especulação commercial em que delira o paiz, emquanto o proletariado se exhaure, a contribuição que elles podem e devem trazer, a exemplo do que praticam as legislações esclarecidas do mundo.

Só os ingenuos acreditariam na resistencia do voto do Congresso diante de um obstaculo levantado sobre supportes de ouro e construido por mãos poderosas, que se acostumaram á tarefa de extorquir do povo tudo quanto lhe é possivel dar, em detrimento da nutrição de uma prole numerosa, mas em proveito dessa olygarchia de felizardos que sugam sempre insaciaveis as energias do paiz. Da lei da Receita para 1926 foram proscriptas todas as medidas contrarias ao jugo dos oppressores, mantidas, porém, e mesmo augmentadas, pelo numero e pelo coefficiente da taxação, as que multiplicam as angustias dos opprimidos.

Emquanto, pois, os ricos aguardam a entrada do novo anno, na espectativa de maiores proventos a serem auferidos, na industria e no commercio, da fonte quasi exangue, da economia dos pequenos consumidores, estes se preparam para pagar e para soffrer, na antevisão de uma vida de privações que ninguem sabe quando terminará. E' admiravel esta democracia!

Um telegramma reconfortante e bom, vindo de Roma, informa-nos que S. S. o Papa, recebendo com paternal carinho uma peregrinação brasileira falou sobre nossa terra em termos altamente lisongeiros, louvando a indole piedosa de nosso povo e vaticinando para o Brasil as mais completas venturas.

Recebemos com gratidão e fé as palavras do Santo Padre mas não podemos esquecer que, por ser eterna, a Egreja tem largo descortino e uma incansavel paciencia, que é a sua maior força.

Grandes venturas para o Brasil! Sim. O vaticinio deve ser seguro. Mas, infelizmente não parece que sua realização seja para estes quatro annos mais proximos...

A lei de Lynch!

A média de "lynchamentos" subiu muito nos Estados Unidos. Quaes as causas que determinam as multidões a fazer justiça summaria? Não se póde affirmar que seja exclusivamente por odio inveterado ao negro visto como homens brancos tambem são lynchados.

E' certo que, muitas vezes, um negro é victima da lei de Lynch em circumstancias em que não seria applicada ao branco, porque os seus crimes são particularmente brutaes; mas a causa principal parece certamente achar-se no desprestigio de que soffrem os tribunaes e na impunidade com que a lei é postergada nos Estados Unidos.

Um homem é réo convicto de um destes crimes para os quaes, na opinião do povo, o supplicio da forca é brando em demasia. A experiencia dá motivo a recear que lhe seja applicada uma pena irrisoria.

Isto, diz a voz do povo, não deve ser; e, como não lhe inspiram nenhuma especie de confiança os juizes que elle proprio elegeu, o povo faz justiça por suas proprias mãos.

O costume do lynchamento não é uma doença social propriamente, mas o symptoma de uma doença.

E' o symptoma do desprezo pela lei, da fallencia da justiça e da corrupção politica.

E' um esforço da natureza para expellir o morbo — assim como ella ás vezes faz aos humores do sangue no corpo humano — por meio de erupções violentas.

Considerávamos o cumulo do absurdo, no estado actual da sciencia, medicar os symptomas exteriores de uma doença interna.

E' a propria doença que devemos tratar.

Leis promulgadas para o fim de prevenir os lynchamentos não obstaram a violencia da turba, nem nunca hão de obstar.

O unico remedio seria fortalecer a lei e o caracter por fórma a que ninguem, rico ou pobre, preto ou branco, possa escapar, criminoso, á sancção penal que a lei estabeleça para o seu crime.

Faltaram á Convenção dois delegados.

Fizeram-o por motivos independentes de sua vontade, e enviaram em seus logares a declaração ed que, se não estivessem ausentes, votariam assim ou assado.

Para que tanto trabalho? Podiam ter escripto um recadinho ao sr. Herculano, que já está treinado nisso de assignar por si e pelos outros...

Quando o sr. Lacerda Franco embarcou em São Paulo, com destino a esta capital, como um dos membros da trindade que devia comparecer ao conluio do Monroe, ficou alvoroçada a velha estação do Norte. Musica no saguão e alguns amigos daquelle senador. Mais ou menos muito natural, tudo. Tornava-se necessario, porém, fazer de conta que o povo paulista se mettia naquillo.

Lembrou-se alguem, então, das brigadas patrioticas agora desmilitarizadas e foram bater ás portas do sr. Ataliba Leonel, amigo antigo do sr. Washington Luis e actualmente muito dedicado do senador Lacerda. Acudiram os gloriosos voluntarios, enchendo as dependencias da estação. E' verdade que o sr. Lacerda Franco, habituado a embarques de mais accentuado cunho official, não se sentia bem naquella promiscua companhia.

Afinal, o povo de São Paulo, inteiramente alheio a essas bambochatas, deve estar consolado. Se quizeram ter gente para o bota-fóra relacionado com a coisa do Monroe, tiveram de movimentar os batalhões "Ataliba Leonel" e "Fernando Prestes", á paisana...

E os valentes voluntarios tambem lucraram alguma coisa: foi mais um dia de soldo, provavelmente dobrado.

A sinceridade é um facto.

O deputado Sá Filho, depois de haver protestado inutilmente contra a creação de novos logares na Secretaria da Camara, apresentou uma emenda determinando que, para esses cargos novos, fossem aproveitados funccionarios addidos.

Evidentemente essa emenda só tinha um defeito: — o de ser, por assim dizer, pleonastica ou superfectatoria, porquanto é coisa solenne e repetidamente resolvida pelos dois altos poderes: legislativo e executivo — não fazer nomeação de gente nova emquanto houver um só addido engrossando a já tão pesada verba dos inactivos.

Mas a emenda Sá Filho foi recusada; sabem por que?

Por inconveniente.

O sr. Getulio Vargas é o *leader* da maioria da bancada do Rio Grande do Sul, na Camara. Incluido na commissão de inquerito que procede á devassa e apura as responsabilidades do grande escandalo da *Revista do Supremo Tribunal*, tratou elle de tudo informar ao sr. Borges de Medeiros. O *leader* não queria tomar uma attitude que não fosse rigorosamente em harmonia com os escrupulos do seu chefe e os do partido que representa, visto que a questão em debate, pelo seu vulto e pela sensação que causou no paiz inteiro, estava, como está, interessando vivamente a opinião nacional.

O sr. Borges respondeu, naturalmente habilitando o sr. Getulio, o qual, segundo se sabe, não acceitará o projecto Mangabeira tal como foi redigido.

Daqui a algumas horas, o *leader* gaúcho deverá estar falando na commissão. Não lhe conhecemos as reservas do pensamento, mas, queremos accentuar que do sr. Borges póde-se e deve-se divergir muito em assumptos politicos ou de sectarismo politico. Ainda, porém, não houve quem o atacasse por se ter elle associado a individuos de mãos criminosas mettidas no Thesouro, ou emprestado a sua autoridade para acobertar patotas como esta da empresa famigerada, "sem precedentes na historia da humanidade", na phrase do proprio sr. Mangabeira.

Sobre o sr. Borges, falando pela bocca do sr. Getulio, convergem nesto momento as attenções geraes.

Queremos ver!

Até que emfim parece o prefeito do Districto Federal disposto a dar inicio ao problema, sempre esquecido, da edificação escolar. Segundo sua mensagem, enviada ao Conselho, elle quer dispôr de seiscentos contos annuaes para mandar construir e comprar casas adequadas ao mister.

A idéa é tão justa, mas ao mesmo tempo tão longe das iniciativas mais communs na administração publica do Brasil, que a recebemos entre suspeitas, cheios de duvidas, como quem já não acredita nos bons propositos dos que detêm, nesta terra, qualquer parcella do poder.

Annunciasse o prefeito que iria mandar rasgar uma avenida de quinhentos metros de largura, no centro da cidade; dissesse-nos que estava firmissimo no proposito de derrubar o Pão de Assucar para aterrar a Lagôa Rodrigo de Freitas e augmentar a solidez da futura pista do Jockey-Club, e nós acompanhariamos as suas promessas, cheios de credulidade. Mas essa historia de um emprehendimento util é tão estranha, vive tão afastada das cogitações habituaes da administração publica, no Brasil, que nós a recebemos com desconfiança.

Vamos admittir, porém, por absurdo, que as coisas todas mudaram, aqui. Vamos sonhar com isto: o governo do Districto Federal, identificado com a sua funcção democratica, vae iniciar uma cruzada de emprehendimentos populares, fazer escolas, construir hospitaes, erigir casas para operarios... E para dar fiel cumprimento ao seu programma, consultando, está bem visto, as desbaratadas finanças municipaes, vae começar a sua obra caminhando do simples para o complexo, do imprescindivel para o superfluo.

Dentro dessa orientação, que respeita a um tempo o interesse publico e o esburacado erario do municipio, que deverá fazer a Prefeitura? Ninguem hesita em responder a esta interrogação. Quem já percorreu a zona suburbana e a rural do Districto Federal sabe, muito bem, o que são os edificios escolares mantidos nesses suburbios e nesses arrabaldes pela Prefeitura, conhece a tristeza dos logares onde, pretendendo pregar a educação e ministrar a instrucção, a municipalidade contribue mas é para afugentar os candidatos á luz do ensino e para augmentar os maleficios do analphabetismo. Porque nesses logares não ha escolas, ha pardieiros, ha casebres transformados, para escarneo do regimen democratico, em templo de ensino. Não precisamos, para mostrar o que elles são, senão dizer que a Prefeitura costuma transformar modestissimas casas de aluguer, onde a pobreza escorraçada pela carestia vae procurar abrigo, em seus estabelecimentos de ensino. São casebres, muitas vezes de porta e janella, com compartimentos apertados, mal ventilados, mal illuminados, onde se occulta a penuria dos que se debatem nas aperturas da hora presente.

Pois são sómente esses casebres, que a Prefeitura do Districto Federal, a quem não faltaram capitaes para derrubar morros, para aterrar mares, para contornar lagôas inhospitas, para construir restaurantes e hoteis com o barato das suas operações financeiras, encontra para recolher a infancia pobre que precisa da instrucção ministrada pelo Estado.

No entanto, como lhe seria facil construir predios escolares nesses sitios longinquos! Nelles o terreno é barato, e a Prefeitura Municipal, com o pessoal technico de que dispõe, poderia edificar escolas quasi de graça.

Mas esses programmas simples, como acima dissemos, não estão em nossos costumes. Se a idéa de applicar seiscentos contos annuaes na edificação de predios escolares, fôr convertida em realidade — coisa em que não acreditamos senão depois de vêl-a — ninguem se lembrará desses logares longinquos, onde o edificio escolar, asseiado, confortavel e hygienico, seria a benção da Providencia; teremos todos os seiscentos contos, que dariam para mais de dez predios, empregados em uma só construcção, que será muito capaz de custar o dobro aos cofres municipaes, mas será collocada em um logar bem á vista de todos, para que os transeuntes abençôem a sumptuosidade do municipio e o genio architectonico daquelles que o administram.

Uma extravagancia dessas talvez nos concedam, mas a escola modesta e alegre, construida para o pobre, é que queriamos ver para acreditar nas boas intenções do governo municipal.

NO MUNDO POLITICO

Impressões da Camara

Disse o sr. João Mangabeira, no primeiro dia da reunião da commissão de inquerito, encarregada de fazer a devassa e apurar as responsabilidades das ladroeiras da *Revista do Supremo Tribunal*, e perante a qual elle iniciou a leitura do seu relatorio:

"Trata-se, realmente, de um caso, ao meu ver, sem precedentes na historia da humanidade; porque têm havido, em varios paizes do mundo, muitos e grandes escandalos, formidaveis escandalos; mas de um escandalo dessa proporção, ou antes, dessa desproporção, é que não ha noticia. Porque se fala, por exemplo, no Panamá; mas este era um escandalo que surgia de um projecto que procurava ligar dois oceanos; tratava-se de mudar a configuração do mundo. Pois bem, era desse projecto genial, dessa empreza gigantesca, que rebentava, tambem gigantissimo, o escandalo que revoltou a França e repercutiu na terra inteira. Nos Estados Unidos houve o escandalo do petroleo, envolvendo-se nelle grandes figuras da politica americana, conhecidas personalidades daquelle paiz. Mas o escandalo estourava da exploração de um negocio immenso, de immensas jazidas mineraes, nelle estando empregados milhões e milhões de dollars, fortunas colossaes.

Mas, de uma revistazinha que, em 1916, as proprias partes calcularam em 15 contos, 15 contos em moeda e 45 contos, não mais em dinheiro de contado, mas da conversa fiada de uma avaliação de direitos, feita pelos donos, de um serviço que, em 1913, o ministro Herminio do Espirito Santo, no gozo de todas as suas faculdades mentaes, repelliu por 120 contos, por considerar excessiva esta importancia que essa revista se empolasse, crescesse, subisse, se amontanhasse, até ao ponto de, pela ultima revisão, ter se despojado de cerca de 170 mil contos, e e ainda assim se julgasse no direito de receber 24 mil, depois de já ter recebido 10 mil contos, e mais 2.800 contos formando assim um total de perto de 35 mil contos; e ainda não pagasse impostos que beiram seis mil contos, e tivesse em usofruto um predio de milhares de contos por 30 annos; e tudo isto partido de 1:500$, correspondentes a 10 % do deposito sobre os taes 15 contos moeda, que nunca appareceram; disto é que não ha noticia, na historia da humanidade."

Isto é logo no começo. O relatorio consta de um avulso, em 47 folhas impressas, typo miudo, e o relator, sustentando a nota, vae por ahi assim, cada vez mais energico e mais indignado contra a formidavel patota.

* * *

Na reunião seguinte da commissão, sexta-feira ultima, o sr. Mangabeira trouxe o seu projecto. No minimo para moralizar e legalizar todo o caso, "sem precedentes na historia da humanidade", o relator manda arrendar o vultoso negocio aos proprios individuos que lesaram o Thesouro, sem concorrencia publica. E como estranhassemos o absurdo da contradicção do sr. Mangabeira, indagamos dos factos. Soubemos — e aqui dissemos — que o seu projecto não era governamental. O sr. Mangabeira, tendo ido, na vespera de o ler á commissão, mostral-o ao Cattete, levou mais outro, inteiramente radical na defesa do patrimonio nacional, afim de que o governo escolhesse o melhor. O governo respondeu-lhe que não se cuidava de uma questão politica e que o relator offerecesse o que melhor parecesse, certo de que o que a Camara decretasse, seria immediatamente cumprido. Que falasse aos seus collegas.

O sr. Mangabeira se dispoz e apresentou o trabalho conhecido.

Domingo, na ultima reunião, o sr. Mangabeira convidou o *leader* da maioria, sr. Vianna do Castello, a ir assistir os trabalhos. Desejava a sua presença, porque ia lançar um desafio. O *leader* foi e o sr. Mangabeira, cara á cara, affirmou que não consultara o governo na confecção do projecto, porque o projecto era mais do que governamental, era do governo. E fitou o sr. Vianna, que respondeu, confirmando.

* * *

O Carnaval ainda está longe. Por isso, é necessario que se ponham as mascaras abaixo. Foi o sr. Vianna do Castello quem disse ao sr. Simões Filho que o sr. Mangabeira levára ao Cattete dois projectos, afim do governo escolher. Que o governo nada escolheu, declarando que confiava no criterio do relator e no da Camara. Que o sr. Mangabeira, então, entrou com o que leu á commissão. E se, sabendo disso, publicamos, foi porque tudo lhe dava verosimilhança. Não só viamos uma resposta em termos, como, mais tarde, na commissão, vimos os deputados extremadamente governistas Sá Filho, Augusto de Lima, Nelson de Senna, Gilberto Amado, Gentil Tavares e outros, atirarem-se contra o plano do relator, o que se nos afigurou uma prova evidente de que o recado do sr. Vianna ao sr. Simões estava certo.

O desmentido do sr. Vianna não nos attinge; desmente elle a proprio, pois se elle não sabia que o projecto era do governo, não devia ter garantido o que garantiu ao sr. Simões.

Ha ainda um outro pormenor. Depois da reunião de domingo, quando se achava na sala, o *leader* adeantou-se para o sr. Simões e rectificou: — o sr. Mangabeira tinha duas alternativas, mas o governo optou pela que se conhece. Todavia, não é uma questão politica.

E' preciso cada vez mais se duvidar da palavra dos homens politicos...

* * *

O sr. João Mangabeira embarca amanhã para os Estados Unidos e para o Mexico. Dahi, com ou sem as notas tachygraphicas requeridas pelo sr. Getulio Vargas, a reunião de hoje, afim da commissão decidir da sorte do projecto. Não o acceitam os srs. Plinio e Getulio, e se os srs. Manoel Duarte e Prestes não manifestaram repulsa franca, tambem não deram signal de sympathia. Qualquer previsão é arriscada.

O sr. Plinio offerecia um substitutivo radical, consubstanciando o parecer do sr. Solidonio, o projecto do sr. Piragibe e mais alguma coisa. O sr. Getulio, que se entendeu a respeito com o sr. Borges de Medeiros, pedindo-lhe a opinião, formulará uma emenda, determinando que o arrendamento seja por concorrencia publica. Parece que o sr. Getulio, seguindo o pensamento do sr. Borges, tem uma impressão muito desfavoravel dos Fontainhas.

E para concluir, registremos a ultima attitude do sr. Vianna do Castello, cabalando dentro e fóra da commissão, a favor do projecto Mangabeira. Apezar de já ter confirmado que o plano é governamental, o *leader* receia que não acreditem. Está pessoalmente convencendo a maioria, um por um, de que esse é o desejo da situação.

Hontem, até o anoitecer, multiplicava-se em esforços.

* * *

O Congresso Pernambucano

RECIFE, 8 (*Retardado*) (*Do correspondente*) — Realinou-se hontem a installação da sessão extraordinaria do Congresso Estadual, tendo hontem mesmo a Camara funccionado para proceder á eleição da mesa. Contra essa eleição protestou o deputado Octavio Guerra, firmado no Regimento e na Constituição, que mandam que se conserve a mesma mesa da sessão ordinaria anterior. Vencido o voto desse deputado, houve eleição, sendo reeleita a mesa.

Hoje se reunirá o Senado para o mesmo fim, devendo ser o presidente Florentino Santos substituido pelo senador Eurico Chaves.

Não compareceram á installação do Congresso os senadores Gonzaga Maranhão, Florentino Santos, José Bezerra e José de Barros e o deputado Antonio Vicente.

* * *

A Convenção mineira

E' hoje que se realiza a convenção mineira, afim de escolher o sr. Antonio Carlos para successor do sr. Fernando de Mello Vianna, no governo do Estado. O trabalho não será mais difficil do que foi o da convenção do Monroe, de 12 de setembro. O companheiro de jornada do sr. Antonio Carlos será o sr. Alfredo Sá, que foi collocar o Amazonas nos eixos, não por seu esforço, mas porque assim quiz a borracha...

Appareceu hontem

a 2ª edição, completamente revista, DO

"MEU LIBELLO"

DE

Mario Rodrigues

A' venda em todas as livrarias e no escriptorio do "Correio da Manhã"

Télas & Palcos

Télas

OS PROGRAMMAS DO DIA

AVENIDA — Uma bella hora de alegria foi a que passou o publico hontem no elegante cinema Avenida com o film Paramount "Beijos em excesso". E' um film sublime para os que não gostão de tristezas, pois que allia ao sentimento amoroso do enredo uma graça irresistivel, que faz dar aos espectadores boas e gostosas gargalhadas. Richard Dix, que é um dos melhores elementos da scena muda americana e Frances Howart, que é uma formosa mulher a par de uma boa artista, tornam esse film encantador, um dos melhores que esta semana se exhibem nos salões do Rio. "Beijos em excesso" repete-se hoje, certamente com o mesmo successo, e acompanhado de um encantador jornal da Fox em que se vêm o anniversario do rei da Inglaterra, o regresso de Amundsen da sua viagem aos polos, o torneio internacional de tennis, as ultimas corridas de automoveis, etc.

—X—

CAPITOLIO — Quem nunca póde ter a ventura de viajar entre a Europa e a America do Norte não póde avaliar o que seja um daquelles palacios fluctuantes, como o "Imperator", ou o "Leviathan", de sessenta mil toneladas, ou sejam tres vezes maiores do que os maiores que entram no nosso porto! Navios, cujos camarotes têm janellas que dão para o mar, mas verdadeiras janellas com as de nossas casas! E o mar ruge lá em baixo, a quinze metros, sem jámais poder attingir essas janellas. Pois o film "Na vida de cada mulher", nos dá opportunidade de viajar em um navio desses, e garantimos que todos os que não fazem uma idéa do que é um desses palacios fluctuantes, hão de se espantar. E com isso aproveitam a opportunidade de ver um film lindo, de um grande enredo e de uma encenação luxuosissima. Os protagonistas são Virginia Valli, Lloyd Hughes, Stuart Holmes, Mark Mardemott e John Sainpolis. Esse film, da First National, é de propriedade do programma Serrador e está sendo exhibido no Capitolio.

—X—

IDEAL — O admiravel programma que o Ideal começou a exhibir hontem compõe-se de dois films absolutamente dignos da elegante assistencia do grande cinema da empresa M. Pinto.

"Claudia", é um lavor da cinematographia portugueza, interpretada por artistas do valor de Francine Mussey, Emilia de Oliveira, Erico Braga e Antonio Pinheiro. Basea-se no famoso conto da Gata Borralheira e é uma producção de feitura nova, luxuosa, brilhante.

"Beijos em excesso", da Paramount, tambe muma pellicula soberba, tem por figuras principaes dois artistas de destaque da arte do gesto e da emoção, Richard Dix e Frances Howard.

—X—

ODEON — O Odeon apresentará ainda hoje e amanhã esse film soberbo, para o qual, já não ha palavras, esse film verdadeiramente espectaculoso e perfeito que é "O gavião do mar". Portanto, quem quizer ver o trabalho de Milton Sills, no papel de Sakr el-Bahr, o famoso pirata argelino, terá [illegible] estes dois dias para ir ao Odeon.

—X—

PARISIENSE — Apezar de continuar muito forte o successo que o celebre film de luxo e grandiosidade da First National "A mariposa branca", vem alcançando no Parisiense, é hoje o ultimo dia de exhibição desse colosso, unicamente para que a empresa desse cinema não fuja ao cumprimento dos contratos que tem. Esse estupendo film é a mais empolgante creação da sublime sereia e irresistivel tentadora Barbara La Marr, a mulher divinamente bella, e que é secundada pela trindade magnifica de homens admiraveis: Charles de Roche, typo de elegante atrevido e conquistador audaz, Conway Tearle, o homem viril, intelligente e franco, e Ben Lyon, o joven romantico, enthusiasta e ingenuo. Não percam este ultimo dia de um dos colossos dos famosos programmas de ouro, que o Parisiense exhibe e a casa Matarazzo importa.

—X—

PARIS — Não ha palavras, que traduzam bastante todo o valor e magnificencia das duas maravilhosas pelliculas, que o querido e popular cinema Paris, começou a exhibir, hontem.

Não se póde descrever o successo que alcançou o extraordinario programma que essa casa de diversões offerece, esta semana.

São duas verdadeiras obras primas, em arte e luxo.

Não se póde desejar interiores mais luxuosos, tão deslumbrantes os innumeros toilettes que as queridas estrellas Pola Negri e Barbara La Marr usam em seus films.

A elegante e seductora Pola tem um trabalho magistral graça e belleza.

E' mais uma victoria que essa artista consegue em "A irresistivel".

A outra pellicula é da First, que prima pelo luxo, alliado á verdadeira arte dramatica. Barbara La Marr, essa mulher formosa e possuidora em "charme" todo pessoal, é a estrella de "Mariposa branca". São seus companheiros Conway Tearle e Ben Lyon, dois astros de valor.

Com um programma como este, poderia o Paris não alcançar o extraordinario exito do dia de hontem?

Nos bairros

OLYMPIA — "A senhorita barba azul", com Bebe Daniels, e "O estouro da boiada", com Buck Jones.

—X—

POPULAR — "Se eu fora rei", com William Farnum e Estelle Taylor.

—X—

PRIMOR — "Cocaina", com Hilda Bayley, e "El-rei dinheiro", com Louise Fazenda e Hope Hampton.

—X—

MATTOSO — "Coração immaculado", com Peey Marmont e Marguerite de La Motte, e "Raffles, o ladrão amador", com House Peters.

—X—

BOULEVARD — "A irresistivel", com Pola Negri, e "Sonia", com Jetta Gondal.

—X—

MASCOTTE — "Madame Sans Gene", com Bella Hesperia.

—X—

PIEDADE — "Esposas ingenuas", com Von Stroheim, Miss du Pont e Maud George.

—X—

MEYER — "Madame Sans Gene", com Gloria Swanson e Charles Roche.

—X—

ENGENHO DE DENTRO — "A' espera da felicidade", com Thomas Meighan, e "Casado em transito", com Edmund Lowe.

—X—

BRASIL — "A mulher homem", com Marion Davies e Harrison Ford, e "Poder occulto", com Martha Mansfield.

—X—

HADDOCK LOBO — "Os dez mandamentos", com Theodore Roberts, Rod La Rocque, Leatrice Joy e Richard Dix.

—X—

AMERICANO — "O corcunda de Notre Dame", com Lon Ceaney, Patsy Ruth Miller e Norman Kerry, e "O mundo em foco".

—X—

FLORESTA — "A mulher e a tentação", com Clive Brook e Florence Vidor.

VARIAS NOTAS

"TRES MULHERES" — "Roubei-o de ti, como o fizeste de tua mãe, que o ama perdidamente. Nessa phrase vehemente de uma mulher que se defendia de haver seduzido o marido de outra — tres dramas intensos se resumem. Eram tres mulheres apaixonadas pelo mesmo homem elegante e seductor e as duas primeiras — mãe e filha, mãe e filha rivaes!.

A filha, — só isso a escusava de haver casado com tal homem! — ignorava até então as relações que no passado haviam ligado o seu esposo e a sua propria mãe.

Mas agora, ao descobrir a infidelidade do seu marido, ouvira da boca daquella outra mulher, daquella leviana que lhe seduzira o esposo — a phrase reveladora e cruel:

— "Roubei-o de ti, como o fizeste de tua propria mãe, que o ama perdidamente!" — Jeanne Walton ouviu aquillo estupefacta. Era como se lhe tivessem desencadeado tempestades na alma.

Não acreditou a principio, não comprehendia, não podia comprehender aquelle absurdo! As idéas iam e vinham tumultuarias na sua cabecinha e se cruzavam como vagalhões inquietos. Mas umas arrastavam outras e certas recordações lhe vieram á tona da memoria e — infelizmente ella afinal comprehendeu — sim, era verdade: sua mãe era tambem sua rival, amava-lhe o marido.

Que fez ella? Que succedeu? Como resolveu essa moça o seu tremendo problema moral? Como resolveriamos nós num caso identico?

São perguntas que brotam espontaneas ao considerar-se nas palavras acima, extraidas do emocionante drama "Tres mulheres", que o genio de Ernest Lubitsch adaptou e dirigiu para a Warner Brothers: produzindo mais um maravilhoso film que o Parisiense vae começar a exhibir na proxima semana.

Pauline Frederick, May Mc. Avoy, Marie Prevost, Lew Cody e Mary Carr são os principaes artistas desse incomparavel film de Lubitsch, o mesmo director que nos deu ha pouco "O circulo do casamento".

—X—

"QUANTO VALE UMA MULHER BONITA?" — Se ha coisa que mais varie, no caso de se poder avaliar em metal sonante, é justamente o valor de uma mulher. Para aquelle que ama nada chega ao valor de sua amada. E' uma coisa indiscutivel. Assim tambem acontece em relação aos paes e aos filhos. Para os genros a "mercadoria" é tão ruim que são capazes ainda de dar uma bonificação de quebra a quem os desembaraçar da "carga" aos indifferentes o valor "do artigo", é discutivel, relativo: depende de circumstancias. Quando a mulher é bella é certo subir muito o seu preço. Mas, afinal, quanto vale uma mulher bonita? Foi deante desta pergunta, de solução urgente, que uma vez se encontraram tres cavalheiros. Nenhum delles atinou com a resposta: quem resolveu o problema foi a propria mulher, essa linda e adoravel filha de Eva, Agnes Ayres, no film justamente intitulado — "Quanto vale uma mulher bonita?" que ella produziu recentemente, com um encanto extraordinario e um luxo admiravel.

Ella apresenta-se esplendida como nunca, ao lado da elegante Hedda Hoffer, do masculo Edward Ecale e do viril Anders Randolf. Amanhã começará o Parisiense a exhibir esse primor, uma joia importada pela celebre casa Matarazzo para os famosos programmas de ouro.

—X—

A PREMIERE DA REVUETTE "KALEIDOSCOPIO" — Sob a direcção da conhecida artista Maria Campi, estréa manhã, no Central, nas sessões de 5 1|2 e 10 1|2, a troupe de revistas modernas da qual fazem parte, além da sra. Maria Campi, os artistas R. Tienani, Lucia Castaldi, Dina Bruno, Della Valle, Olga Fernandes, Francisco Blasi, e doze coristas e bailarinas, sendo maestro, director da orchestra, Eduardo Manelle.

A primeira revuette que será levada á scena, hoje, nas sessões de 5 1|2 e 10 1|2, intitula-se "Kaleidoscopio", de palpitante actualidade com lindos numeros de musica, esplendidas decorações e luxuoso guarda-roupa. Assim a empresa do Central dará uma novidade ao publico, sem prejuizo das suas sessões de variedades, que constarão sempre de artistas de primeira ordem contratados expressamente para o Central.

—X—

"CLAUDIA" — Registrou hontem o Ideal um grande successo com o inicio das exhibições do grandioso film portuguez "Claudia", inspirado no celebre conto "A gata borralheira".

O ambiente de luxo, as riquissimas toilettes, os sumptuosos salões da alta aristocracia tudo realçado pelo impeccavel trabalho artistico, fazem do film um dos maiores monumentos da arte muda.

Francine Mussey, Erico Braga, Emilia de Oliveira e Antonio Pinheiro são os principaes interpretes do film que ainda hoje levará ao Ideal todos os portuguezes e todos os brasileiros que se enthusiasmam sempre com as obras de arte.

—X—

"AS PENAS DE UMA DESPOSADA", NO ODEON, QUINTA-FEIRA — Mais um film da Fox, mas um daquelles em que a Fox Film sabe pôr arte e luxo "As penas de uma desposada", está sendo annunciado para depois de amanhã, no Odeon. E' uma producção extra, em que vemos artistas como Mildred Tune, Robert Agnew, Alan Halee Charles Conklyn.

—X—

O ORPHEON ACADEMICO DE LISBOA NO CAPITOLIO — O Capitolio e o Orpheon de Lisboa se deram as mãos para uma obra de caridade, por todos os pontos meritoria, como seja a de auxilia á Gotta de Leite. Para isso foi concertado um programma, que será executado ás 3 horas da tarde, naquelle cinema elegante, isto é, no correr da primeira sessão, que começa ás 2 horas. O producto das entradas reverterá em beneficio daquella instituição que olha pelos pequeninos.

O programma constará de:

1) Variações de guitarra, pelos eximios guitarristas Torres Marques, Augusto Nogueira e "A viola portugueza", pelos srs. A. Carvalho e José A. Lourenço; 2) Imitações e monologos "Margarida vae á fonte", por Cunha Baleno, digno porta-estandarte do Orpheon; 3) Fado cantado pelo emerito guitarrista e poeta dr. Torres Marques; 4) Fado cantado pelo inspirado academico Avala Boto; 5) Fados á guitarra, cantados por alguns dos mais habeis e afinados membros do Orpheon.

E quem fôr ouvir o concerto do Orpheon, terá a opportunidade de vêr mais o lindo programma do Capitolio, que possue um film soberbo "Na vida de cada mulher".

Palcos

NOTAS & NOTICIAS

A DESPEDIDA DA COMPANHIA ARMANDO DE VASCONCELLOS — Despediu-se domingo ultimo, da platéa carioca, a companhia Armando de Vasconcellos, que estréa hoje em S. Paulo, no theatro Sant'Anna. A querida actriz Auzenda d'Oliveira, que nos trouxe as suas despedidas hontem, com o actor Armando de Vasconcellos, leu as seguintes palavras na récita da noite:

"Em nome de todos nós que formamos a companhia Armando de Vasconcellos e, particularmente, no meu, que tantas attenções vos devo, venho dar-vos, meus queridos amigos do Rio de Janeiro, as nossas despedidas.

Como tem acontecido sempre que nos hospedaes, fechamos os nossos compromissos gratissimos pelas reiteradas provas de estima e sympathia que nos daes, permittindo, pelo conforto da vossa presença, a animação dos vossos applausos pelas referencias que nos fazem os vossos jornalistas, que consideremos o Brasil um prolongamento do nosso saudoso Portugal, tanto mais que falamos a mesma lingua e foi um dos nossos ousados navegadores que primeiro marcou as suas pegadas nas nossas plagas.

Podeis ficar certos que deixamos esta linda cidade que, de dia para dia, ganha novos encantos, levando de todos vós immarcessiveis recordações, e só nos consolamos neste momento porque daqui saimos para outro formoso centro que vos pertence, a culta São Paulo, berço dos Bandeirantes que, por ser brasileira, tambem nos estende os seus braços amigos.

Cada um de nós parte com a esperança de voltar; digo melhor: todos daqui saimos com a certeza de tornar um dia. Que não demore muito esse dia, é o nosso grande desejo.

Assim, certa de que vos hei de rever muito breve, junto-vos todos num grande beijo de gratidão e de saudade, e digo-vos, penhoradissima:

Meus amigos, adeus!"

—:—

O REAPPARECIMENTO DE LEOPOLDO FROES — O brilhante actor Leopoldo Fróes, cujo reapparecimento se annuncia para breves dias, no Carlos Gomes, já amanhã espera poder sair de casa.

Leopoldo Fróes reapparecerá em uma nova peça de Gandera — "A melhor aventura", que elle adoptou, com o escriptor Fontoura Barreto, á nossa lingua.

—:—

THEATRO S. JOSE' — A nova revista de Marques Porto e Ary Pavão, "Mão na roda", musica pelos maestros Sá Pereira e Julio Christobal, vae entrar na phase decisiva dos ensaios de apuro.

Neste sentido, o cav. Alfredo De Torre, que tem a seu cargo a parte choreographica, irá, hoje, combinar com o sr. Isidro Nunes, que ensaia o poema, a juncção das massas coraes, no palco scenico.

Como já se disse, a Empresa Paschoal Segreto, que muito espera da nova revista de Marques Porto e Ary Pavão, firmaram contrato com tres artistas novos, para o desempenho de papeis especiaes. São estes artistas: Nena Melly, soprano, que aqui já esteve em varias companhias de operetas italianas; Cesar Marcondes, galã, que, possue um typo de voz muito agradavel; finalmente, Dyola Silva, uma figurinha muito viva, de physico agradavel.

Otilia Amorim, Mariska, Nair Alves, Antonia Denegri, Candida Rosa, etc., tem a seu cargo papeis magnificos, bem como Alfredo Silva, Pinto Filho, José Loureiro, Grijó, Chaves Filho, Vidal, etc., que se encarregarão da parte comica.

"Mão na roda" subirá no dia 25. Hoje, "O laranja".

—:—

BERTA SINGERMAN — Esta marcada para [illegible] do corrente, definitivamente, a estréa, no Lyrico, da declamadora Berta Singerman. A sua chegada a esta capital será na quarta-feira pela manhã, no nocturno de luxo. Irão esperar na gare da Central a grande artista, os seus innumeros admiradores. Berta apresentará um programma admiravel na sua estréa.

—:—

O NOVO CARTAZ DA VELASCO "LAS MARAVILHOSAS" — A Velasco muda hoje o seu cartaz. Vae nos dar "Las maravilhosas", que já conhecemos do anno passado, com o seu libreto refundido, novos numeros de musica, novos quadros, scenarios tambem novos e vestuario recentemente confeccionado. Um deslumbramento.

A senhorita Lou que deu alma aos bailados de "La feria de las hermosas"

Como novidade de grande interesse para o nosso publico, ha um numero brasileiro que tem feito grande successo em toda a America do Sul. Os titulos dos quadros são bastante suggestivos. A sua enumeração desperta vontade de se os ver. Esses titulos são os seguintes:

Festejando a las maravilhosas (prologo). En Monte Carlo. El fumador oriental. El carnaval em Venecia. Fantasia carnavalesca. La celosa. Em plena bacanal. Paris, ciudad galante. Don Celestino saió en la trampa. Fiesta de las flores em Paris. Los amores de una Musicé. Los amores del Japon. Un chato e vanga alegria. De Sevilla al cielo. El desfile de las novias (apotheose).

"Las maravilhosas" é uma revista em tres actos divididos em 14 quadros, um prologo e uma apotheose. São autores do libreto Mario Victoria e Eulogio Velasco, e da musica os maestros Soutullo e Vert.

—:—

ASSIGNATURA MELATO-BETRONE — Devido a compromissos com emprezarios europeus, a temporada da grande companhia dramatica italiana Melato-Betrone, da qual faz parte a notavel actriz Maria Melato, será curta, no Rio, dando apenas dez espectaculos, sendo oito em récita de assignatura, com absolutas novidades para a platéa carioca. A estréa, em S. Paulo, será no proximo dia 26, vindo, para aqui, na primeira quinzena de outubro.

A 20 de setembro será aberta a assignatura para a temporada do Rio, na secretaria do theatro Municipal, com oito peças ineditas, das quaes destacam-se "Il signa", de Franz Molnar; "L'Indemoniata", de Karl Schoenen; "Il pensiero", de Leonida Andreieff; "Glauco", de Ercole Luigi Morselli; e "Come prima, meglio di prima", de Luigi Pirandello. Além dessas serão feitas as "reprises" de outras peças de successo. Maria Melato é, no momento actual, a maior interprete do theatro da declamação na Italia, como o provam, sobejamente, as notaveis creações, feitas em Buenos Aires e Montevidéo, onde se encontra. A temporada official do theatro Municipal promette encerrar-se brilhantemente com a grande companhia Melato-Betrone.

—:—

THEATROS COM CAVEIRAS DE BURRO — Quando, numa récita, começa a falhar uma série de tentativas, diz-se, tomando uma superstição popular: "Aquillo tem caveira de burro...". Mas sempre se póde provar que superstição, não passa de superstição... Do Rialto, o elegante theatrinho da Avenida, sempre se disse: "Tem caveira de burro". Agora, depois das grandes reformas que reduziram a sua platéa ao meio, e occupado por uma companhia nacional formada por elementos galantes, viu-se provar que não ha caveiras de burro. A peça em scena naquelle theatro, a engraçada comedia de Gastão Tojeiro, "Minha mãe gua automoveis", representada pela companhia Sylvia Bertini-Armando Rosas, além de desmentir a crença popular, registrou um facto inedicto: o Rialto já começa a esgotar as suas lotações, o que aconteceu domingo, dia em que teve tres casas á cunha.

—:—

JOSE' SOARES — O activo secretario do Trianon, "doublé" de actor correcto e disciplinado, José Soares, que conta grande numero de sympathias nesta capital, grangeadas pela affabilidade de seu genio, faz annos hoje.

O actor José Soares

Data carissima aos seus muitos amigos, José Soares não fará outra coisa hoje senão receber os abraços e as felicitações de todos que o desejam ver feliz.

—:—

"ME LEVA, MEU BEM..." — O Recreio, como sempre, abarrotou anteontem, e hontem, esgotando as lotações em ambas as sessões.

No domingo foi necessario a intervenção da policia, para obstar que invadissem o theatro, tal a agglomeração de espectadores, que entravam aos magotes, difficultando o serviço dos porteiros.

A empresa viu-se forçada a suspender a venda de entradas geraes, pois o amplo jardim do Recreio não comportava mais ninguem, havendo espectadores trepados nas columnas.

A representação da esfusiante revista feerica "Me leva, meu bem...", correu animadissima, entre estrepitosas palmas e pedidos de "bis", que eram attendidos immediatamente.

Margarida Max, a galante "divette", sempre festejada, empolga a platéa que não lhe regateia applausos.

Brilham egualmente ao seu lado a "mimosa" Henriqueta Brieba, Lidia Fonseca, Guy Martinelli, Maria Ruiz, Oraide Nogueira, Julia d'Abreu, Wanda Rooms, etc.

No naipe masculino ha que destacar João Martins, J. Figueiredo, H. Chaves, Olympio Bastos, Arthur Castro, Mattos e E. Maia.

A graciosa bailarina Maria Amelia, sempre encantadora na "Tentação" e no "Boneco articulado".

—:—

FESTIVAL J. FIGUEIREDO-J. MATTOS — Esses dois applaudidos actores do elenco da companhia Margarida Max, fazem o seu festival artistico, no Recreio, no dia 23 do corrente, com a apparatosa revista feerica "Me leva, meu bem...", em matinée para o meio centenario.

—:—

A PREMIE'RE DE HOJE, NO TRIANON — A companhia Procopio Ferreira dá hoje mais uma "première" com a celebre e encantadora peça de Paul Gavault, traducção de Carlos Machado, "A tia da provincia" ("Ma tante d'Honfleur"), ampliando assim o seu já vastissimo repertorio com mais um dos melhores originaes francezes. Em "A tia da provincia", que Christiano de Souza ensaiou com o seu costumado brilho, Procopio fará o difficil papel creado pelo actor Brasseur, tendo assim ensejo para mais uma vez pôr em evidencia os seus grandes dotes artisticos. Eis a distribuição da nova peça, pela ordem das entradas em scena: Clemente, Aurelio Corrêa; madame Raymunda, Mathilde Costa; Carlos, Procopio Ferreira; Lucette, Albertina Pereira; Adolpho, Carlos Machado; Albertina, Itala Ferreira; Dorlange, Manoel Pera; madame Dorlange, Georgina Guimarães; Yvonne, Fernanda de Souza; Justino, Jayme Ferreira; Gabriella, Helina Pera; dr. Douce, Abel Pera.

—:—

ALDA GARRIDO NO NORTE — Tem sido brilhante a "tournée" de Alda Carrido aos Estados do Norte. A festejada artista patricia que até 8 do corrente se manteve em Pernambuco, trabalhando no theatro Parque, fez a sua récita a 3, com a burleta de sua autoria e musica de Freire Junior, "Casinha pequenina", na qual, fazendo o papel de Rosario, tem uma de suas melhores creações. No saguão do theatro foi, no intervallo do segundo para o terceiro acto, inaugurada uma placa commemorativa da passagem de Alda Garrido por aquella casa de espectaculos. A companhia embarcou a 9 para o Estado do Pará.

—:—

A ULTIMA COMEDIA DE QUINTEROS — "Los dos hermanos Quintero", que enchem o theatro hespanhol de lindas comedias, todas ellas cheias de poesia, os autores de "Pipiola", "Amores y amorios", "Leitura e escripta", "Manhã de sol" e tantas outras, fizeram representar, ha pouco, em Madrid, o seu ultimo original "La boda de Quinita Flores". Nessa comedia ha typos magnificamente acabados, sendo frequentes as scenas de verdadeira comicidade, conduzindo o enredo que mantem a platéa interessadissima. Tendo registrado grande successo na capital, "La boda de Quinita Folres", já percorre, com egual resultado, varias provincias.

—:—

CIRCO DEMOSTHENES — Estreou com o esperado agrado, na rua da Passagem, o Circo Demosthenes, contratado pela empresa Antonio Ferraz, que deve ser visto pelos apreciadores desse genero de espectaculos. O circo Demosthenes, além de possuir o mais comico dos palhaços, que é o Periquito, tem uma excellente collecção de cavallos e burros sabios.

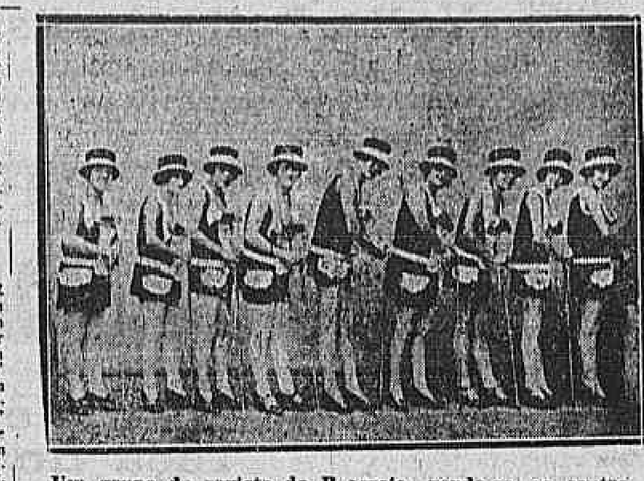

Um grupo da revista do Recreio, vendo-se ao centro Margarida Max, a "es trella" da companhia.

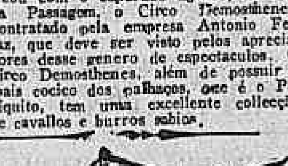

O rapido e luxuoso

GIULIO CESARE

sahirá do Rio para Europa
13 de Novembro
6 de Janeiro
23 de Fevereiro
11 de Abril
25 de Maio

Outras sahidas para Europa

Taormina.... 7 Setembro
Duca Abruzzi 13 "
America..... 27 "
Ré Vittorio.. 2 Outubro

Agentes: "Italia-America"
Av. Rio Branco n. 4.

NGI

Impronuncia na 7ª vara criminal

O juiz da 7.ª vara criminal, por despacho de hontem, impronunciou Manoel Pereira Pinto, accusado do delicto de furto, por falta de provas.

Clinica de Vias Urinarias

Tratamento pelos mais recentes processos. Modernos methodos seguros e efficazes de diagnosticos e therapeutica. Urethroscopias anterior e posterior, Cystoscopias. — Cura radical da gota militar, cystites, prostatites, orchites, hydrocele, tumores, impotencia genital, etc.

DR. RODOLPHO JOSETTI

Ex-director do Dispensario Central de Prophylaxia das Doenças Venereas, (Saude Publica). Longa pratica dos hospitaes da Allemanha — Rua 13 de Maio n. 36. Diariamente das 4 ás 7 horas. Telephone 1.000, Central.

(4715)

Rio Novo já tem telegrapho

Rio Novo, 13 (Do correspondente) — Foi, hoje, inaugurado, com grande festejos, o telegrapho, nesta cidade obedecerá a direcção do telegraphista Carlos Pinto.

Dr. Bastos de Avila

CLINICA MEDICA

Das 4 ás 6 horas da tarde—Rua 7 de Setembro n. 231, sob.

Em pról da liberdade de consciencia

Pelotas, 13 (Do correspondente) — Em grande reunião realizada por varias associações de credos religiosos e philosophicos foi, hoje, fundado o comité em pról da liberdade de consciencia.

UM BELLO GESTO

Hontem um *chauffeur* atravessou á Avenida em desordenada carreira e desrespeitou os signaes. Intimado a parar pela autoridade, explicou que ia apressado em busca de dois vidros de "Contratosse" para uma sua filhinha que estava passando mal. Os guardas déram-lhe livre passagem. (288)

VÃO SER PERSEGUIDOS OS LADRÕES E VAGABUNDOS DE NICTHEROY

O serviço de ronda e patrulhamento foi melhorado

Tendo em vista a premente necessidade da repressão aos ladrões e vagabundos, que operam em Nictheroy e se acoitam em S. Gonçalo, onde, tambem, costumam praticar depredações e desordens, o dr. Oscar Fontenelle, chefe de policia do Estado do Rio, determinou ao capitão Octavio Ramos, delegado de capturas, installasse, naquelle municipio, um posto de investigações e capturas em correspondencia directa com a chefia e a delegacia de investigações, que funccionará no edificio da sub-delegacia local.

O chefe de policia pensa, assim, resolver, satisfatoriamente, importante aspecto do problema da repressão aos ladrões, que, ultimamente, tem operado em Nictheroy, determinando ainda, outras providencias energicas, em virtude das quaes foi organizado, em bases mais efficientes, o serviço de ronda e patrulhamento.

O dr. Oscar Fontenelle baixou em portaria aos delegados circumscripcionaes, além de um quadro para o serviço de ronda e de dia feito pelos commissarios, as seguintes instrucções: commissarios de dia á delegacia entrará de serviço ás 12 horas e sairá no dia seguinte á mesma hora, não podendo sair á rua senão para providenciar sobre crimes, incendio ou accidentes, cuja gravidade reclame sua presença no local.

Quando escalado para o serviço de ronda, o commissario comparecerá á delegacia ás 12 do dia e ás 8 horas da noite, afim de assistir ás audiencias do delegado, encarregando-se dos serviços que por este lhe forem determinados.

Após a primeira audiencia, fará uma ligeira inspecção pelas ruas da jurisdicção da circumscripção. A's 8 horas da noite, iniciará uma ronda geral ao districto, fiscalizando o policiamento, conduzindo á delegacia os individuos suspeitos, que encontrar na via publica e providenciando mais sobre tudo que interesse á ordem e segurança publicas. Durante essa ronda, que terminará á 1 hora da madrugada, o commissario dará o signal nas caixas de soccorro para o centro telephonico da policia e informará ao telephonista o seu nome e a circumscripção a que pertencer, apresentando no dia seguinte ao delegado parte escripta do occorrido durante sua ronda. Quando não houver durante a ronda do commissario occorrencia alguma, deverá o mesmo communical-o ao delegado, na forma prescripta pelo paragrapho anterior.

O delegado enviará diariamente, á chefatura, dirigido ao chefe de policia, além do que determina o regulamento, uma parte mencionando todos os factos occorridos em sua jurisdicção e quaes as providencias tomadas a respeito.

De 200 réis a 1:000$000

Adquire-se na formidavel liquidação da joalheria "A ESMERALDA", á travessa S. Francisco 8 e 10, uma joia, um objecto para presente, por preço tres vezes menor que em qualquer outro logar.

(325)

Ferido, casualmente, por uma bala de revolver

Alta madrugada subiam os dois, Sylvio Gomes da Silva e Gil Gomes dos Santos a ladeira dos Barrozo, de volta de um baile, quando bem defronte do n. 208, residencia do primeiro, ouviu-se um estampido, sentindo-se logo o segundo ferido n'uma das nadegas. mento da policia, apurando esta que o tiro fora casual, do revolver que Sylvio trazia e que caiu, quando sacava o lenço, indo o projectil ferir o companheiro. Este que é operario e tem 27 annos, recebeu curativos na Assistencia e foi removido para a residencia.

Numa scena de sangue, em Nova Hamburgo, morrem os dois protagonistas

Porto Alegre, 13 (Do correspondente) — Em Nova Hamburgo, no armazem de Guilherme Bersvanger, após violenta discussão, travaram conflicto João Steigleder e Donato de tal. Este, armado de afiada faca, feriu aquelle mortalmente. Steigleder, por sua vez, saccou de um revolver e com quatro tiros certeiros matou Donato. Em seguida, entrou elle no armazem, onde falleceu.

Escarradeira Hygéa

A Companhia Hygéa Limitada offereceu-nos, encarregando-se de ctivo funccionamento, uma escarractivo fabricamento, uma escarradeira Hygéa, typo de parede, ligada á séde de esgotos, de invenção do sr. Goulart Machado.

Approvada pela Sau'de Publica, e já patenteada em 16 paizes a escarradeira, logo ao primeiro exame attesta o que ella é: o melhor typo conhecido no genero, permittindi a colecta e a remoção imediata do escarro.

Dahi a larga extracção que a Hygéa, possuidora de attestados de autoridades sanitarias, vem alcançando como a mais pratica para combate da tuberculose.

Assassinato em Livramento

Porto Alegre, 14 (Do correspondente) — Na cidade do Livramento foi hontem assassinado em sua residencia, o hespanhol Francisco Sabate, empreiteiro, residente ha muitos annos naquella cidade. O crime foi praticado com surpreza quando a victima se entregava a leitura de um jornal. A esposa de Sabate, que se encontrava em casa, declarou reconhecer o assassino a pessoa de um official do 1.º corpo auxiliar aqui aquartelado. E' voz corrente que o crime teve por origem constantes rixas de familia.

O centenario da immigração italiana no Rio Grande do Sul

Porto Alegre, 14 (A. A.) — A commissão central organizadora das festas do centenario da immigração italiana continua trabalhando activamente, nos preparativos da commemoração deste acontecimento, fazendo parte do programma dos festejos uma exposição colonial, que promette ser uma das notas mais brilhantes. Para este fim já foi expedido o respectivo regulamento, que consta de 16 artigos, e nos quaes se declara que os productos destinados á exposição deverão ser enviados ao comité central, com frete gratuito, tanto nas vias ferreas como nos vapores das companhias Costeira, Drebor Nichaelsen e Lloyd Navegação.

A vida social

Dos chapéos

Até que emfim pode constatar-se entre os "modelos" das grandes modistas parisienses, não uma "reforma" mas uma enorme variedade de chapéos que permittem á cada mulher se pentear conforme o seu genero e o seu typo de belleza.

Acabaram os pequenos chapéos com as "abas" quasi que imperceptiveis: os "classicos feltros" que se viam á todas as horas do dia passaram a "chapéos de sports".

Hoje já ha de novo chapéos de manhã, de tarde e de noite.

Para "manhã", são esses feitos em "feltro" ou "palha" de formas graciosas e de "abas" regulares.

Para a "tarde" são os "capelines" mais ou menos grandes, de forma "cloche", levantado ligeiramente atraz para dar um movimento gracioso á nuca.

E' a ultima "creação" e a grande "moda". As "toques" estão tambem em "voga"; são estas feitas em "fitas" ou em setim. Para a noite os "marquis" bem marcados. As capas são "molles" e de forma um pouco quadradas. Para as "toilettes" de visita e recepção usam-se as "capelines" feitas em velludo de seda de "tons passados" ou diremos de "côres mortas em tons antigos". Os chapéos são guarnecidos de fitas de "setim" e "velludo" ou setim" e "velludo" da mesma côr mas de "tons" differentes. As cores mais "á la mode" são: "vieux — vert" cinzento fumaça — "biscuit" — todos os tons de "azul" — vermelho. "Bois-de-rose", assim disse a elegante Olga Vaucaire.

ROB.

NATALICIOS

Vê passar, hoje, o seu natalicio a senhora d. Arminda Carlos de Carvalho, esposa do dr. Abilio de Carvalho, director da casa de saude Dr. Abilio. A distincta senhora terá, mais uma vez, occasião de receber innumeras provas de consideração e respeito de que é merecedora.

— Faz annos, hoje, a senhorita Maria Antonietta Pinto, professora municipal e filha da viuva major João Baptista Pinto.

— Faz annos hoje o sr. Aarão Dias Pinto, que por este motivo offerecerá um chá ás pessoas de sua amizade.

— Faz annos hoje a senhorita Mariasinha Torres, filha do major Antenor Torres da Silveira. Por esse motivo, a anniversariante receberá as felicitações de suas amigas.

— Faz annos hoje o coronel Joaquim Braga, despachante municipal.

— De grata alegria foi o dia de domingo, para a viuva Nathalina Campos, pois, a data registrou o anniversario natalicio de sua gentil filha senhorita Magdalena Campos. A anniversariante, que goza de geral estima em nossa sociedade, pelas qualidades espirituaes, recebeu por motivo da passagem do seu natalicio as mais effusivas provas de apreço.

— Fez annos hontem d. Maurilia de Andrade Guimarães, esposa do coronel Alfredo da Costa Guimarães, antigo negociante em nossa praça.

CASAMENTOS

Com a senhorita Albertina Siqueira dos Santos, filha do sr. Manoel dos Santos Rocha, negociante de nossa praça, e de d. Maria Siqueira dos Santos, contráe matrimonio amanhã o sr. Fernando Marques de Souza, estimado negociante em Inhaúma. Paranympharão, por parte dos novos, os actos civil e religioso, o sr. Bernardino Marques de Souza e esposa, d. Carolina Emilia de Souza, realizando-se aquelle na residencia da noiva á rua General Gurjão n. 145, ás 3 horas, presidido pelo juiz da 6ª pretoria civel e este ás 4 1|2 horas, na matriz de S. José.

— Realiza-se hoje o casamento da senhorita Alcina Tavares Figueira, filha da viuva d. Deolinda Tavares Figueira, com o sr. Manoel Rodrigues dos Santos, do nosso alto commercio.

NASCIMENTOS

Acha-se em festa o lar do dr. Marcellino Monteiro de Oliveira e d. Norma Bastos de Oliveira, com o nascimento de uma galante menina, que na pia baptismal receberá o nome de Constancia Eduarda.

— O lar do sr. Aureliano Werneck Machado e de d. Maria de Lourdes Werneck Machado está desde o dia 10 do corrente enriquecido com o nascimento de um galante menino, que recebeu o nome de Celso.

BODAS DE PRATA

Pela passagem das bodas de prata do engenheiro Francisco Lopes de Assis Silva e de d. Olivia Legey Silva, seus filhos mandarão celebrar, hoje, ás 8 horas na Matriz do Engenho Novo, uma missa em acção de graças.

ACÇÃO DE GRAÇAS

Conforme fôra annunciado realizou-se hontem, ás 8 horas, na matriz do largo do Machado uma missa votiva, que os amigos do dr. Francisco Sá, ministro da Viação, mandaram rezar em homenagem a s. ex., que festejou o seu anniversario natalicio.

Ao acto assistiram grande numero de amigos do homenageado e de sua familia, todos os auxiliares de gabinete de s. ex., os representantes da imprensa junto ao Ministerio da Viação. Terminada a missa o dr. Francisco Sá foi muito cumprimentado, sendo offerecida á sua esposa uma "corbeille" da flores naturaes.

FESTIVAES

Commemorando o 71º anniversario da fundação do Instituto Benjamin Constant, haverá a 17 do corrente um grande festival literomusical nesse estabelecimento de ensino, com escolhido programma, preenchido pelos alumnos e aspirantes.

FALLECIMENTOS

Falleceu em Belém do Pará o sr. José Maria Rodrigues Pereira, antigo industrial ali e descendente de importante familia carioca.

— Em casa de seu pae, o desembargador Antonino Neves, á rua Viscondede de Moraes, n. 12, em Nictheroy, falleceu hontem a professora senhorita Laura Neves.

O seu enterramento realizou-se á tarde, no cemiterio de Maruhy, tendo grande acompanhamento.

MISSAS

No altar-mór da egreja de São Francisco de Paula realiza-se hoje, ás 10 horas, a missa de setimo dia do fallecimento do sr. Alberto Faria, mandada resar pela sua familia.

A' mesma hora, no altar de Nossa Senhora das Dôres, daquelle templo celebra-se outra missa que mandam dizer os funccionarios do Museu Historico.

— Será rezada hoje, ás 9 horas, na egreja de São Francisco de Paula, a missa de setimo dia em intenção á alma de d. Maria José de Macedo Costallat.

— Será rezada amanhã, ás 9 horas da manhã, na egreja de Nossa Senhora da Bôa Morte uma missa de 7º dia, por alma do dr. Waldemar Sucupira, filho do fallecido senador por Alagoas coronel Orlando Sucupira.

— Celebrou-se hontem, no altar-mór da egreja do S.S. Sacramento, ás 10 horas, a missa por alma da veneranda viuva Jorge Antun, mãe do nosso confrade Checri Jorge Antun, director do *Al-Adl*, orgão da colonia syro-libaneza e drogman do consulado francez nesta capital.

O templo estava repleto de pessoas do mundo official e diplomatico, destacando-se entre os presentes o embaixador A. Conty, o consul da França, general Querin, coroneis Jasseron e Lebocy, da missão militar franceza, representantes da imprensa, membros da colonia e outras pessoas de destaque.

Corôas para enterros

A Flôr de Liz

Em frente á Galeria Cruzeiro

175, Avenida Rio Branco

FLORES NATURAES

(6485)

Pannos, Cravos, Rugas, etc.?

CRÊME DE CÊRA PURIFICADO

(Purified Wax Cream) (3311)

Um grande conflicto em D. Clara, no final de um baile

D. Clara, longinquo suburbio da Central do Brasil, que ha muito tempo não proporcionava á reportagem policial uma nota para o noticiario do crime, chamou a attenção de seus habitantes, na madrugada de domingo ultimo, para um grande conflicto, do qual, felizmente, não sahiu ninguem sem vida.

Como é de costume, houve um baile em uma sociedade ali existente, e, ao terminarem as dansas, que estiveram animadas durante a noite, o pessoal debandou, saindo com algumas mulheres os soldados Alexandre José de Carvalho, da Policia Militar, n. 100, o seu collega conhecido por "Juquinha", ambos da 3ª companhia do 3º batalhão; cabo do Exercito, Antonio Gonçalves da Costa, da Escola de Aperfeiçoamento, um outro cabo de nome Antonio, do 1º grupo de artilharia de montanha, o soldado da Força Publica do Estado do Rio, José Ferreira, n. 1.451, e o civil Alfredo Alves de Carvalho, de 24 annos, musico e morador á rua Floriano n. 60.

Era um grupo de farr'stas e as mulheres que os acompanhavam não souberam se conduzir, acabando por despertaram ciumes de uns e de outros. Em consequencia, houve forte discussão, que em pouco se degenerou em sério conflicto, em meio do qual ninguem se entendia, mas eram todos valentes.

As pistolas entraram logo em acção e os disparos eram ouvidos em toda a parte, em virtude do silencio da madrugada. Quem não tinha pistola nem sabre, agia a páo e a pedra, durando o barulho perto de meia hora. E se mais não durou e se uma nota mais triste não houve para ser lamentada, foi porque não tardou a intervenção das autoridades do 23º districto, as quaes foram avisadas a tempo.

O commissario de serviço, com tres soldados promptidões, conseguiu prender no local, ainda empunhando armas, o policial Alexandre José, que tinha o dedo polegar decepado a sabre; João Ferreira, com um tiro na espadua; o cabo Antonio e o civil Alfredo, tendo este o maxillar inferior fracturado.

A policia providenciou para que fossem os feridos soccorridos pela Assistencia do Meyer, ficando Alfredo detido na delegacia de Madureira e os demais foram recolhidos, presos, aos seus corpos.

Os demais que tomaram parte no conflicto fugiram, mas um inquerito vae apurar as responsabilidades.

Rs. 140$000

Um rico apparelho para jantar, em meia porcellana ingleza. CASA MUNIZ, Ouvidor 69.

(322)

Dois soldados do Exercito denunciados por aggressão physica

Pelo dr. Paulo Campos da Paz 1º adjunto de promotor da Justiça Militar, foram denunciados o soldado José Leotonio da Silva, do 12 R. I., e o caboFranklin Baptista dos Santos, do 1º R. C. D., por terem aggredido companheiros seus dentro dos respectivos quarteis.

HOJE 30:000$000

INTEIRO, 2$400

Loteria do E. do Rio

(315)

O bonde foi de encontro ao caminhão

Na rua Lins e Vasconcellos, o bonde n. 525, dirigido pelo motorneiro regulamento n. 665, ao fazer uma manobra, recuando, foi de encontro ao caminhão da Cervejaria Bomfim, damnificando-o e ferindo pelo corpo o seu ajudante Manoel Joaquim da Costa.

O ferido foi soccorrido pela Assistencia do Meyer e o motorneiro fugiu, ficando o caso registrado na delegacia do 19º districto.

CORREIO ACADEMICO

Reunião na Escola de Direito

Realiza-se, hoje, ás 4 horas da tarde na Faculdade de Direito, importante reunião do corpo discente desse estabelecimento de ensino superior para deliberar sobre a possivel persistencia do Directorio Academico.

Reunião na Escola Polytechnica

Em vista da demissão collectiva hontem apresentada pelo Directorio Academico da Escola Polytechnica, reune-se hoje os alumnos matriculados em todas as series para eleição geral dos novos representantes.

Reunião na Santa Casa

No pavilhão Miguel Pereira realizar-se-á hoje, ás 10 horas da manhã, grande reunião dos alumnos da Faculdade de Medicina para communicação de assumptos do maximo interesse e relevancia.

Esclarecendo os confrades

A commissão representante do corpo discente da Faculdade de Medicina recebeu hontem um despacho dos confrades da capital gaucha indagando da orientação a seguir em face do pronunciamento do poder judiciario. Como resposta foi communicada a continuação da parede pacifica.

Reunião na Sscola Polytechnica

A grande reunião do corpo discente convocado para eleição do novo Directorio está marcada para 1 hora da tarde improrogavel.

Reitera-se o convite para que compareçam em massa os alumnos de todas as series em vista das attribuições excepcionaes a serem conferidas aos novos representantes.

Não houve tempo

Um dos membros do Directorio demissionario da Escola Polytechnica assegurou-nos hontem que se se revestiu de precipitação a proposta apresentada sabbado é que não havia tempo de um conveniente preparo do terreno, trabalho demorado de generalização dos argumentos em que se bazeou.

Entretanto, confia ainda na adopção pelos collegas universitarios do alvitre proposto da arbitragem.

Reunião de preparatorianos

Realiza-se hoje, ás 5 horas da tarde, á rua do Ouvidor n. 173, (2º andar), uma reunião para a qual pede a commissão promotora o comparecimento dos preparatorianos que terminam o curso de humanidades este anno.

Escola Nacional de Bellas-Artes

Estão convidados todos os alumnos desta escola a comparecer hoje, terça-feira, á sessão do Directorio afim de conhecerem os actos de seus representantes em face da actual situação.

Demissão do Directorio Academico da Escola Polytechnica

O sr. Jorge F. Kafuni presidente demissionario do Directorio Academico da E. Polytechnica, pede-nos a publicação do seguinte:

Convoco os srs. alumnos para as eleições geraes que se realizarão hoje, terça-feira, dia 15, á 1 hora da tarde, afim de serem eleitos os novos representantes de todas as turmas junto ao Directorio. — (a.) *Jorge F. Kafuni*, presidente demissionario, Rio, 15 de setembro de 1925.

Curso de Chimica Industrial da E. Polytechnica

São convidados os srs. alumnos a comparecerem hoje, ás 10 horas, no gabinete (Mineral), afim de deliberarem sobre assumptos de maximo interesse. Esta reunião, effectuar-se-á com qualquer numero de alumnos e o não comparecimento implicará no acatamento das divisões tomadas pela maioria presente. — *Alvaro Amarante.*

Automobilismo

NOVO SYSTEMA DE ARREFECIMENTO DOS MOTORES DE AUTOMOVEIS

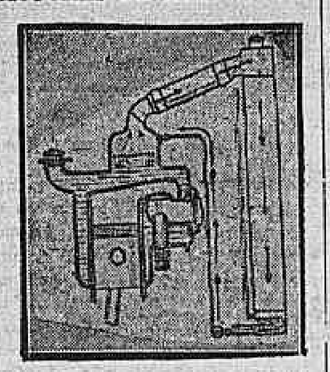

Exemplo de uma fórma simples do systema de arrefecimento a vapor. Note o tubo de segurança partindo da base do radiador e indo até acima do nivel da agua no interior do cylindro.

Pelo resultado das experiencias feitas até agora, parece provavel que os futuros automoveis tenham os seus motores resfriados por um processo inteiramente differente do usado actualmente. A differença principal é que, no radiador, em vez de passar a agua que vem do motor, passará apenas vapor dagua que se condensará ahi.

Este systema conhecido pelo de resfriamento a vapor, não obriga nenhuma modificação radical no actual desenho da parte mecanica e apparencia exterior das peças do arrefecimento. A differença importante, como já dissemos é que nos automoveis actuaes todo o systema fica repleto dagua que circula continuamente levando o calor recebido dos cylindros para o radiador, de onde é transferido para o ar. No systema de arrefecimento a vapor apenas existe agua em volta dos cylindros, e que poderá ferver. O vapor produzido entra no radiador onde se condensa e a agua produzida é mandada novamente para os cylindros por meio de uma bomba. Como se vê, as differenças entre um systema e o outro não são muito grandes, porém as vantagens o são.

Na pressão atmospherica a agua ferve a 100 gráos, independendo da quantidade de calor que receber. Essa temperatura só muda se a pressão mudar. Por conseguinte a temperatura da agua no interior do cylindro não passará nunca de 100 gráos.

No systema actualmente usado, a agua ás vezes ferve num dia quente e numa subida, ou fica relativamente fria no inverno, variando portanto entre limites bem amplos (nos paizes onde o frio é mais intenso a agua gela no inverno).

No systema proposto, como a temperatura é constante e egual a 100 gráos, a efficiencia do motor póde ser mais elevada calculando-se o seu funccionamento para a temperatura fixa de 100 gráos.

Nos paizes frios, pode-se ainda fazer uma derivação no cano de passagem do vapor para aquecer o interior do carro.

Outra vantagem deste novo processo é a da diminuição da quantidade dagua necessaria que chega, a ser, para lguns typos de automoveis até 28 vezes menor.

Pelo desenho publicado, pode-se ver facilmente como funcciona o systema. As ligações do motor com o radiador são um pouco differentes das usadas actualmente: só foi mantida a ligação superior; a parte de baixo do radiador foi ligada por um cano que passa por uma bomba e que vae terminar na cabeça dos cylindros, acima do nivel da agua. Esta disposição é necessaria, para evitar que quando o motor estiver parado (o que quer dizer que a bomba tambem está) que a agua volte ao radiador.

O motor funccionando, a agua no interior do cylindro entra em ebulição e os vapores que entram pela parte superior do radiador se condensam e a agua resultante desce para um reservatorio no fundo do radiador de onde é depois levado para os cylindros pela bomba.

ECOS DA EXPOSIÇÃO DE AUTOMOBILISMO

A commissão executiva da Primeira Exposição de Automobilismo, Autopropulsão e Estradas de Rodagem, reunida sabbado passado, resolveu entregar os premios aos vencedores das diversas provas automobilisticas, que se realizaram durante a exposição, e, para isso, pede por nosso intermedio o comparecimento á séde do Automovel Club do Brasil, quinta-feira, 17, ás 5 horas da tarde, dos srs. A. Bourgeth Fortes, Frederico Sertori, dr. Alfredo Monteiro, Nicolino Guerrero, Heitor Fernandes, Eurico F. Braga, J. Oliveira Ford, Custodio Coelho Filho, J. Garcia Santos, Manoel Corrêa Dias Garcia, d. Rosa Furbsam e a Sociedade Suissa, representante dos caminhões Saurer.

INSPECTORIA DE VEHICULOS

Estão chamados a comparecer dentro de 48 horas, para responderem por infracções que lhes são attribuidas, os conductores ou proprietarios dos autos abaixo mencionados:

INFRACÇÕES DOS DIAS 8 E 9

Por desobediencia ao signal — Autos ns.: 20, 87, 166, 180, 690, 859, 1.227, 1.384, 1.606, 1.681, 1.751, 2.158, 2.220, 2.339, 2.344, 2.921, 3.975, 4.169, 4.275, 4.343, 4.339, 4.578, 4.586, 4.870, 4.955, 5.082, 5.322, 5.354, 5.477, 5.917, 5.950, 6.220, 6.241, 6.811, 6.900, 7.085, 7.243, 7.588, 7.588, 7.600, 7.775, 7.870, 8.032, 8.034, 8.039 e 8.265.

Por circular para angariar passageiros — Autos ns.: 110, 162, 278, 638, 977, 1.715, 2.379, 2.927, 3.191, 3.644, 3.705, 4.762, 5.643, 5.596, 6.160, 6.307, 6.441, 6.974, 7.052, 7.578, 7.588, 7.678, 8.126, 8.369, 8.302 e 8.394.

Por excesso de velocidade — Autos ns.: 1.014, 1.040, 1.709, 2.033, 2.293, 2.354, 4.222, 4.673, 5.043, 5.307, 5.401, 6.206, 6.211, 6.583, 6.843, 7.501, 7.952, 7.990, 8.332, 8.358 e 8.600.

Por contra a mão — Autos ns.: 142, 5.363, 6.083, 7.025, 7.056, 7.204, 8.158 e 8.422.

Por não diminuir a marcha — Autos ns.: 695, 1.577, 1.579, 3.497, 4.926, 5.345, 5.345, 5.574, 6.204, 7.101, 7.195, 7.600 e 8.373.

Por abandono — Auto n. 3.367.

Por estacionar em logar não permittido — Autos ns.: 1.402, 1.931, 2.910, 5.373 e 5.586.

Por meio fio e bonde — Autos ns.: 4.419 e 5.357.

Por marcha ré — Auto n. 5.345.

EXAME DE MOTORISTA

Chamada para hoje, ás 8 ½ horas: Benjamin Ferreira, João Baptista Martins, Daniel Pereira Gabriel, João Clemente Antonio Ribeiro França, Abilio Coelho, Adriano Monteiro da Silva, Candido de Lacerda Cony, Ignacio de Loyola Chaves e Darly Marques da Costa Braga.

Turma suplementar: Adwalgo Avila, Albino Ferreira, Manoel de Freitas, Luiz Antonio de Souza, Francisco de Assis, Oswaldo Martins Montes e José Etelvino Horta Junior.

Prova pratica: João de Abreu.

Resultado dos exames effectuados em 12 do corrente — Motoristas approvados: João de Andrade Junior, Francisco Gonçalves Vicente Penna, Henrique de Azevedo Penna, João Daut de Oliveira e José Joaquim Baptista.

Inhabilitados e reprovados: Agostinho Joaquim Pinto e João Baptista Loureiro.

O conductor deu saida antes do tempo

O electrico linha Mattoso vinha com a velocidade de sempre, aquella hora da tarde, pela rua Marechal Floriano.

Ao chegar á esquina da rua Tobias Barreto, do reboque partiu o signal de parada e uma senhora, com uma creancinha ao cólo procurou saltar.

Foi quando o conductor n. 1.554, do carro-motor, sem ouvir o signal do seu collega do reboque, deu partida ao electrico, resultando desse seu gesto uma lamentavel occurrencia. Senhora e creança cairam, recebendo ambas ferimentos varios. O facto provocou indignação, acudindo a policia do 4º districto, que prendeu o culpado pelo occorrido, abrindo inquerito a respeito.

As duas victimas foram d. Rosa Pimenta, contundida nas pernas e rosto, e a pequena de 5 mezes, Albina, com uma brócha na cabeça.

Ambas foram soccorridas pela Assistencia e removidas para a rua do Mattoso, residencia do sr. Antonio Cardoso, pae da pequena Albina.

Exonerações e nomeações de supplentes

O chefe de policia exonerou, hontem, os supplentes Luiz de Oliveira Figueiredo, 3º do 14º; Lydio Bandeira de Mello, 3º do 22º e Octavio da Silva Torres; e nomeou 2º do 26º, Francelisio Firmo de Oliveira; 8º do 14º, Francisco Castello Branco e 3º do 22º, Antonio José de Araujo.

Tudo por causa de uma Singer

Viviam as dois como bons amantes, Francisco Rodrigues e Herminia Conceição, residindo ambos á rua Moraes e Valle n. 36.

Um dia brigaram e vae dahi Herminia correr á policia e apresentar queixa contra o amante, accusando-o do furto de uma machina Singer, avaliada em 500$000.

A machina foi apprehendida e preso Francisco desmentiu Herminia, allegando que a mesma lhe déra a machina para guardar. Sobre o facto foi, no entretanto, aberto o respectivo inquerito.

CORREIO SPORTIVO

Football - Turf - Athletismo - Remo - Water-polo - Tennis - Basketball - Box - Volleyball - Cyclismo e outros sports

FOOTBALL

Os finalistas do grande campeonato brasileiro lutaram titanicamente mas não decidiram a luta

O match de ante-hontem, entre paulistas e cariocas, foi um dos espectaculos mais empolgantes da nossa historia sportiva

Ambos os teams jogaram extraordinariamente bem, revelando uma technica notavel e um progresso que honra o football nacional

Os adversarios de ante-hontem desempatarão domingo proximo

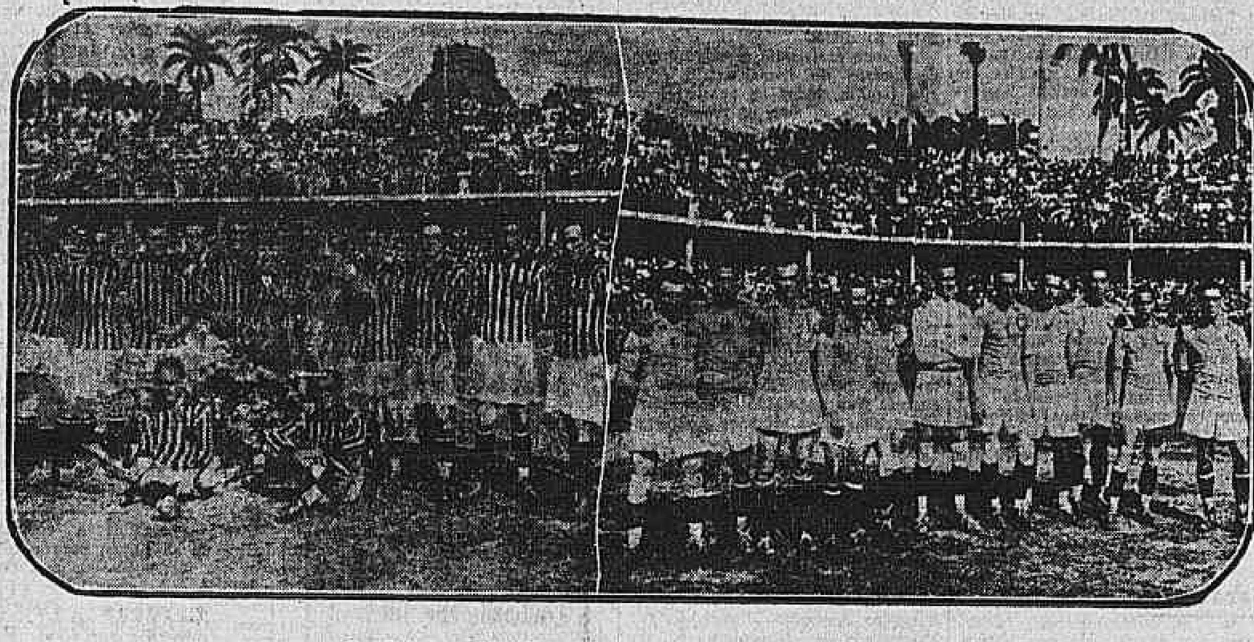

Os dois combinados que se encontraram ante-hontem

O football mais ou menos mediocre que vinhamos assistindo nas luctas preliminares do campeonato brasileiro, mesmo quando jogavam os quadros do Rio ou de São Paulo, não nos autorizava acreditar na possibilidade de existir uma technica tão apurada, como a que demonstraram possuir as équipes paulista e carioca, na memoravel luta de ante-hontem.

Commentando o jogo de bahianos com os cariocas, tivemos opportunidade de lamentar a apparente decadencia do nosso football. Fizemol-o com franca sinceridade, accrescentando que esperavamos do team paulista, que salvasse o prestigio do football brasileiro, apresentando uma équipe digna de ser considerada a melhor do Brasil. Os cariocas até aquella data, embora sempre vencedores, não revelavam nada de excepcional, e tudo fazia prever que o conjunto não melhoraria.

Mas o football — como ainda antes de hontem frisamos — é um jogo caprichoso, cheio de imprevistos e falho de logica como argumento. De onde menos se espera, dahi vem, exactamente. O team carioca tendo pela frente um adversario, como os paulistas, de indiscutivel valor, tornou-se de brios, transformou-se por completo, jogou admiravelmente bem e — não exageramos — podia perfeitamente ter vencido a formidavel luta que se caracterizou todo tempo, por um estupendo equilibrio de forças, com intermittencias favoraveis ora a um, ora a outra, dos festejados footballers.

São Paulo e Rio possuem quadros dignos, qualquer delles, de ser o campeão do Brasil. Uma luta tão empolgante e tão disputada como a de ante-hontem, não comporta a designação de vencidos, para aquelles que tenham tido o infortunio de não conseguir maior numero de pontos. O accidente da contagem, neste caso, não tem ou não devia ter tanta significação como a qualidade do football desenvolvido. Apreciamos com muito mais serenidade e prazer a technica do jogador, através as mil maravilhas da sua aperfeiçoada subtileza, do que uma victoria nem sempre merecida ou muitas vezes inexpressiva. Sabemos bem que este conceito envolve um idealismo profundo e radicalmente incompativel com a nossa época sportiva.

A esmagadora maioria dos que apreciam e acompanham o football dos nossos dias, ou vêm o objectivo acanhado e exclusivo da victoria ou é dominada pela preoccupação doentia de uma superioridade que não existe. Preferimos pensar differente. Se dissermos, por exemplo, que nos quadros de ante-hontem, nenhum delles merecia ser vencido, ou, que o vencedor eventual, poderia ter sido derrotado, certamente não faltará quem nos conteste em qualquer das duas hypotheses. O jogo, como toda gente viu, foi mais ou menos sempre igual e no entanto, um e outro poderiam facilmente ter alcançado melhor score. O que estariam dizendo hoje os paulistas, se o team carioca tivesse sido vencido, digamos, por 2x0?

Pela irritante, inopportuna e desagradavel demonstração, em gestos e palavras, que tivemos o desprazer de assistir na tribuna de imprensa, por parte de alguns jornalistas de São Paulo, enquanto o score favorecia os nossos visitantes por 1x0; por esse simples ponto de differença, deprehendemos [illegible]. E' lamentavel [illegible] representativa, não saiba guardar a indispensavel serenidade em taes occasiões.

* * *

O jogo de ante-hontem excedeu a qualquer espectativa em materia de interesse do publico pela sua esperada realização. Talvez, nem mesmo a memoravel luta final de uruguayos com brasileiros, no sul-americano de 1919 tenha alcançado tão ruidoso successo. As dependencias do Fluminense, possivelmente as maiores do Brasil, não chegaram para comportar a multidão que tencionava assistir o grande jogo.

Com os logares já consideravelmente super-lotados por uma avalanche superior a 20.000 pessoas, as portas de accesso foram fechadas, pela policia, muito antes do inicio da luta! Succedeu o que era natural. O povo que já não cabia nas archibancadas, teve de lançar mão do extremo recurso de se collocar na pista, em torno do gramado, numa verdadeira cinta humana. A policia teve um trabalho insano para conter aquelle excesso de gente dentro do cordão de isolamento que estabeleceu a uma curta e variavel distancia da linha de *touch*. Volta e meia era necessaria a intervenção da cavallaria para manter a linha [illegible]. O aspecto do campo e dependencias, todas repletissimas, sobre ser inedito, era bellissimo. Muita gente não conseguiu assistir á luta, o que vem provar que o Rio comporta um verdadeiro stadium, para as grandes assistencias de 50 a 100.000 pessoas.

Felizmente, ante-hontem, graças á actividade da policia e dos cavallos (!) tudo correu em ordem, mesmo com as proximidades do campo atopetadas de gente.

* * *

Leite de Castro, nosso collega de imprensa, como annunciamos, foi o juiz da grande luta. Para dizer da sua maneira de agir e do criterio com que se houve, basta a simples affirmação de que foi o principal elemento de successo do match. Correctissimo na marcação, procurando sempre cohibir o jogo violento e revelando, de continuo, uma capacidade a toda prova. Leite de Castro conduziu a partida com elegancia, imparcialidade e ao agrado de todos [illegible]. As nossas felicitações.

* * *

O resultado de ante-hontem [illegible]

* * *

A luta de ante-hontem foi uma das mais sensacionaes de quantas temos assistido em campos brasileiros, entre équipes de jogadores nacionaes.

Naturalmente teve falhas, de um como de outro lado, [illegible] dos primeiros momentos foram indecisos. [illegible] a dez minutos exactamente do lance ini-cial e dahi, em deante, a luta começou a desenvolver-se prodigiosamente em torno do esforço inaudito de augmentar e desfazer a differença do score.

Os cariocas reagiram por vezes inopinadamente; a sua linha média actuava dentro do campo adversario, mas toda essa energia, apenas serviu para demonstrar a estupenda segurança com que trabalhava a defesa de São Paulo. Na maioria das vezes o jogo permanecia no centro, noutras a bola chegava até ás linhas extremas do team carioca, sem maior perigo para a integridade da nossa defesa, onde estavam vigilantes todos os elementos; outras vezes, ainda, o jogo restringia-se a uma defesa cerrada dos defensores de São Paulo, fazendo frente ao ataque da linha carioca. E nesse vae-vem electrisante esgotou-se o primeiro tempo sem alteração na contagem.

Os paulistas venciam por 1x0. No segundo half-time a refrega mudou alguma coisa de aspecto, os cariocas entraram dispostos a annullar a vantagem do goal conquistado e trabalharam com uma tenacidade admiravel. Em escassos intervallos a linha paulista organizava tambem investidas muito perigosas, mas todas ellas improductivas.

O predominio das iniciativas esteve mais vezes na linha de ataque local, dando a essa phase da partida um brilho excepcional pela vivacidade do jogo. Os cariocas apezar de rechassados insistiam corajosamente. O goal de Tuffy estava então em constante perigo. Era de esperar que elle caisse ante aquella insistencia, o que realmente não póde ser evitado! Nilo coroou uma brilhante investida da ala direita, com uma cabeçada opportunissima. O jogo estava empatado e os jogadores fatigados.

Poucos minutos restavam para terminar esse tempo. Não obstante, os jogadores, dando muito mais do que era licito exigir delles, redobraram os seus esforços, mas tudo inutilmente. As duas defesas jogavam muito firmes! E o que faltava na defesa, era compensado pelo esgotamento physico dos atacantes. O jogo terminou pouco depois officialmente empatado. Era preciso prorogar, de accôrdo com o regulamento. Os jogadores mudaram de campo e de novo começou a luta titanica para os dois novos half-times de 10 minutos cada um.

O jogo continuou sempre movimentado mas consideravelmente prejudicado pelo cansaço dos jogadores. Uns e outros não davam quasi mais nada, especialmente os do ataque de ambos os teams, todos elles "pregadissimos". As defesas annullavam com pasmosa facilidade qualquer iniciativa. O jogo perdeu muito de interesse, nessa phase, em que pese a mesma e inexcedivel vibração dos torcedores.

* * *

Os teams tiveram suas falhas. No scratch paulista, por exemplo, verificou-se que Friendereich, Abate e Heitor não jogaram com a habitual maestria de outras occasiões. De Friendereich devemos dizer que esteve todo tempo severamente marcado por Floriano. Abate não desempenhou a contento a sua missão de marcar o nosso extrema esquerda. Heitor um pouco demorado em qualquer das duas alas onde jogou. Os mais jogaram admiravelmente, confirmando o merecido conceito em que são tidos no mundo dos sports. Tuffy, Barthô, Clodoaldo, Amilcar e Serafini, constituiram um grupo homogeneo de defensores, contra os quaes a linha carioca não logrou tirar outros proveitos além da opportunidade aproveitada pelo meia-esquerda Nilo, quando empatou a partida.

Da sua linha, com excepção de Friendereich e Heitor, todos os outros procuravam fazer o jogo de ataque technico que sempre foi o grande apanagio das representações paulistas. Não houve um completo entendimento, mas, assim mesmo, jogaram regularmente, dando margem a que a nossa defesa revelasse os seus prodigiosos recursos. Rodrigues, Néco e Formiga foram infatigaveis.

* * *

O team carioca jogou acima de qualquer espectativa. As falhas que teve na linha, foram compensadas com a actividade e o esforço prodigioso, desenvolvido. A defesa jogou impeccavelmente. Haroldo deixou entrar aquella bola de surpresa, mas firmou-se depois, fazendo algumas defesas magnificas. Pennaforte, Helcio, Floriano, Nascimento e Fortes, não merecem ser destacados. Todos jogaram egualmente bem. Na linha, Moderato e Newton excederam-se em actividade, produzindo muito mais do que toda gente esperava. Nilo, lutando com a desvantagem do seu physico, contra uma defesa de jogadores mais pesados, ainda assim, deu conta do seu recado. Nonô e Candiota estiveram á altura do que era preciso fazer contra os recursos da defesa paulista. A nosso ver o team não deve ser modificado para domingo proximo.

* * *

Os teams:

Paulistas: Tuffy; Clodoaldo, Barthô; Abate, Amilcar, Serafini; Formiga, Néco, Arthur, Heitor, Rodrigues.

Cariocas: Haroldo; Pennaforte, Helcio; Nascimento, Floriano, Fortes; Newton, Candiota, Nonô, Nilo, Moderato.

* * *

Em match preliminar houve um empate de 2x2 entre os teams juvenis do Fluminense e Flamengo.

* * *

A renda do match attingiu a cifra de 89:240$000, bruta.

* * *

O DESEMPATE SERA' DOMINGO

A Confederação Brasileira de Desportos communica que o desempate da competição São Paulo x Districto Federal, foi marcado para o proximo domingo, 20 do corrente, ás 3 horas da tarde, no estadio do Fluminense F. C.

O juiz da pugna será o dr. Joaquim Antonio Leite de Castro.

* * *

O SCRATCH DO PARA' FOI DERROTADO EM S. PAULO, EM MATCH AMISTOSO

São Paulo, 13 (A.A.) — Com regular assistencia, realizou-se hoje, no campo do Palestra Italia, no Parque Antarctica, o encontro amistoso entre um combinado da Associação Paulista e o quadro representativo do Pará, no campeonato Brasileiro de Football do corrente anno.

Pouco depois de terminado o jogo preliminar, em que se defrontaram as primeiras turmas do Internacional e da A. Portugueza, em que esta saiu vencedora por 3 pontos a 1, pisaram o grammado o componentes do quadro paraense, sob applausos da assistencia.

Logo após entraram em campo os jogadores paulistas, que são recebidos com prolongadas palmas. Trocadas as saudações e cestas de flôres entre os dois quadros, o juiz chama os jogadores a postos. Os quadros formaram com as seguintes organizações:

Pará — Pinto; Evandro, Formigão; Macambira, Vivi, Sandoval; Formiga, Secundino, Marituba, Waldemar, Sant'Anna.

São Paulo — Colombo; Grané, Del Debbio; Aprá, Moura, Arthurzinho; Apparicio, Filó, Petronilho, Araken, Hugo.

Tirado o toss, os paulistas escolheram o campo do lado esquerdo das archibancadas, saindo os paraenses ás 4.20 da tarde.

Petronilho apossa-se da bola e escapa, passando a Filó, que shoota fóra. Os paraenses atacam e o juiz pune uma falta feita em Grané. Este shoota sem resultado. Os paulistas avançam e o juiz pune um impedimento de Petronilho. Os paraenses investem novamente, obrigando Colombo a praticar duas bellissimas defesas. Ha um ligeiro dominio dos paulistas, praticando Pinto duas defesas seguidas.

Os paraenses jogam bem. O jogo centraliza-se. Ha um toque dos paraenses, que shootado não dá resultado. Petronilho escapa e, proximo ao rectangulo passa a Araken que põe a bola fóra. Os paulistas atacam. Petronilho recebe um passe de Hugo e ás 4.56 marca o primeiro ponto dos paulistas, com um tiro enviezado, sob vibrantes applausos da assistencia.

Posta bola no centro, os paraenses atacam mas Moura envia a pelota para a linha que em passes curtos, consegue se approximar do rectangulo contrario. Filó shoota e Pint pratica magistral defesa. Ataque dos paraenses. O juiz pune uma falta dos paraenses.

Os paulistas voltam a carga. Hugo escapa e passa a Araken, este a Petronilho que com forte tiro marca o segundo ponto para os paulistas. Nova saida dos paraenses, com mais alguns lances de lado a lado finaliza-se o primeiro tempo com o seguinte resultado: paulista, 2; paraenses, 0.

No segundo tempo, deu-se a debacle da representação do Pará.

Não podendo conter a forte pressão exercida pela linha paulista, entregou-se ao dominio do forte contendor e foi derrotada pela elevadissima contagem de 8 pontos a 0.

Fizeram os pontos, Petronilho, 2; Araken, 2; Filó, 1; Hugo, 1.

A partida foi arbitrada pelo sr. Francisco Guerra, do Ypiranga, juiz nomeado pela Associação Paulista de Esportes Atleticos.

* * *

OS JOGOS DA LIGA METROPOLITANA

Por terem o São Paulo e Rio, Confiança e o Ramos feito a entrega dos pontos ao Esperança, Bomsuccesso e Ypiranga, deixaram de ser realizados ante-hontem os jogos marcados no campeonato da Liga Metropolitana.

* * *

OS JOGOS DA LIGA BRASILEIRA

Attendendo á realização do match final do campeonato brasileiro, não foram realizados domingo os jogos da Liga Brasileira de Desportos.

* * *

OS JOGOS DA LIGA LEOPOLDINENSE

A Liga Leopoldinense, tambem, em virtude do match Rio x São Paulo, não realizou domingo os jogos de seu campeonato.

Athletismo

AS COMPETIÇÕES INTERESTADUAES RIO-SÃO PAULO

Como concorreram o C. A. Paulistano e o Fluminense F. C.

São Paulo, 13 (A.A.) — Realizou-se hoje, á tarde, no campo de athletismo do C. A. Paulistano, no Jardim America, a segunda parte da competição athletica interestadual entre o Fluminense e o Tieté.

A assistencia foi numerosissima, estando completamente cheio o campo do alvi-rubro.

O resultado geral das provas foi o seguinte:

Corrida de 100 metros — em 1º, Narciso V. Costa, do Tieté, em 23 4|5; em 2º, A. Osborne, do Fluminense; em 3º, R. Pizarro, do Fluminense.

Corrida de 200 metros — em 1º, Alvaro de Oliveira Ribeiro, do Tieté, em 22 2|5 (record brasileiro); em 2º, Joviro Foz, do Tieté; em 3º, Victor Corrêa, do Fluminense.

Arremesso do disco — em 1º, Ernest Yost, do Fluminense, com 37,m 23; em 2º, José Galimberti, do Tieté, com 37,m 21; em 3º, Elysio M. Passe, do Fluminense, com 37,m 09.

Salto em altura — em 1º, Eurico Teixeira de Freitas, do Tieté, com 3,m 40; em 2º, J. Bordallo, do Fluminense, com 3,m 40; em 3º, J. Pizaro, do Fluminense, com 3,m 30. J. Bordallo ficou em segundo, porque, ao tentar 3,m 45, machucou-se, desistindo.

Arremesso do peso — em 1º Germano Naschold, do Tieté, com 11,m 80; em 2º, Chaffy Aidar, do Tieté, com 11,m 615; em 3º, José Galimberti, do Tieté, com 11,m 310.

Corrida de 110 metros, barreiras — em 1º, Mario Malta, do Fluminense, em 17 2|5; em 2º, R. Richer, do Fluminense; em 3º, Germano Besser, do Tieté.

Eurico Teixeira de Freitas não concorreu.

Corrida de 5.000 metros — em 1º, Ernesto Todaro, do Tieté, em 16'53"3|10 (record do club); em 2º, Benedicto Guimarães, do Tieté, com 16'55"2|10; em 3º, Virgilio Daltro, do Fluminense, em ... 18"18'"

Antonio Garrido, do Tieté, quando estava na sexta volta, e em terceiro logar, caiu desmaiado, sendo promptamente soccorrido; G. Girardin, do Fluminense, desistiu na setima volta; e Avila, do Fluminense, na decima primeira.

Corrida de 4, em 400 metros — em 1º, turma do Tieté, em 3'3"3|5, composta de Germano Naschold, Narciso Costa, Joviro Foz e Alvaro Ribeiro; em 2º, turma do Fluminense.

Corrida de 400 metros, barreiras — em 1º, Mario Malta, do Fluminense, em 1'1"4|5; em 2º, A. Brands, do Fluminense; em 3º, A. Kraemer, do Tieté.

Narciso Costa, por estar cansado, não correu.

Salto em extensão — em 1º, Germano Naschold, do Tieté, com 6,m 19; em 2º, Joviro Foz, do Tieté, com 6,m09; em 3º, J. Pizaro, do Fluminense, com 5,m 40.

— Na corrida de 200 metros, Gil de Souza, o melhor corredor do Fluminense, não tomou parte por estar machucado.

XADREZ

A SEXTA SESSÃO DO TORNEIO SUL-AMERICANO

Montevidéo, 13 (A.A.) — A sexta sessão do torneio sul-americano de xadrez, hontem disputada, teve os seguintes resultados: Luiz Palau, argentino, venceu Benito Villegas, argentino; Roberto Grau, argentino, venceu Vicente Romano, brasileiro; Heitor Anaya, uruguayo, venceu Cauby Pulcherio, brasileiro. Os uruguayos Carlos Anaya e José Cabarain empataram.

Não terminaram as partidas entre o argentino Damian Reca e o uruguayo Rivas Costa; e a de Gastão da Cunha, brasileiro, contra José Freytas, uruguayo. Essas partidas, adiadas de accôrdo com a tabella, serão proseguidas no dia 16.

Hoje será disputada a setima sessão e amanhã, segunda-feira, não haverá jogo, por ser dia de descanso completo.

Os argentinos continuam a melhorar sensivelmente de classificação, notadamente Reca, Palau e Grau, que são os tres grandes favoritos para os primeiros premios.

* * *

UM TORNEIO PARA OFFICIAES REFORMADOS

No Circulo dos Officiaes Reformados do Exercito e da Armada já foi aberta a inscripção para o 2º torneio semestral, que a directoria instituiu, no louvavel proposito de estimular o cultivo do xadrez entre os seus consocios.

Ao que parece, desta vez, vae revestir-se a pugna de grande animação, pelo concurso de novos e fortes amadores, entre os quaes figura o marechal Alberto de Aguiar, um sério concurrente á primeira collocação.

Além disto vae emprestar o brilho de sua presença o almirante Machado Cunha, um jogador imaginoso, que deixou, por doente, de partilhar do ultimo torneio, e que no proximo vae reviver certamente os dias enxadristicos da antiga Escola Naval.

Informações na secretaria do Circulo, com o director do torneio.

* * *

CLUB DE REGATAS BOTAFOGO

Hoje, terça-feira, serão realizadas as seguintes partidas:

1ª turma

P. Garande x E. Alvarenga.

2ª turma

Heitor Borgerth x Maryo Soares.
C. Lima Campos x Oscar Borgerth.
M. Pereira x Ch. Templar.

3ª turma

H. Nogueira x Raul Macedo

* * *

A SETIMA SESSÃO DO SUL-AMERICANO

Montevidéo, 14 (A. A.) — Foi hontem disputada a setima sessão do actual torneio sul-americano de xadrez, registrando-se os seguintes resultados: Luiz Palau, argentino, venceu José Gabarain, uruguayo. Octavio Trompowsky venceu Cauby Pulcherio, ambos brasileiros; Damian Reca, campeão argentino, venceu Carlos Anapa, uruguayo. Roberto Grau, argentino, empatou com Heitor Anaya, uruguayo. Não terminaram as partidas entre Gastão da Cunha, brasileiro, e Rivas Costa, uruguayo, e Vicente Romano, brasileiro, com José Freytas, uruguayo. As partidas adiadas desta e da sexta sessão, serão proseguidas no dia 16, marcado pela tabella especialmente para esse fim. Hoje, segunda-feira, é dia de repouso. Os amadores argentinos Reca e Palau continuam firmes na vanguarda dos concorrentes. Estes, assim como Roberto Grau, tambem argentino, ainda não perderam uma só partida. Com a setima sessão de hontem foi iniciada a segunda metade do torneio, que se divide em 12 sessões e que terminará impreterivelmente no dia 23 do corrente

Esgrima

O CAMPEONATO URUGUAYO DE ESPADA

Montevidéo, 13 (A.A.) — Realizaram-se ante-hontem as ultimas provas do campeonato nacional de espada do anno de 1924. Venceu o concorrente Hector Bello Herrera, que obteve sete victorias.

Ping-Pong

C. RESERVA NAVAL

A directoria resolveu encerrar as inscripções para o 3º torneio interno de ping-pong que hoje vae ser iniciado na séde.

NATAÇÃO

MAIS UMA TENTATIVA DE TRAVESSIA DA MANCHA A NADO

Grins-Nez, 14 (U. P.) — Uma nova tentativa de travessia a nado do Canal da Mancha foi registrada esta manhã e é devida á iniciativa do nadador Helmy. Helmy partiu desta localidade ás 6 horas e 10 minutos da manhã de hoje e as ultimas noticias informam que prosegue a travessia favoravelmente.

* * *

HARRY WILLS VAE LUTAR NO DIA 29

Nova York, 14 (U. P.) — O pugilista George Cook, campeão da Australia da classe peso pesado assignou um contrato para lutar com o boxeur norte-americano de côr Harry Wills em Newark no dia 29 do corrente.

* * *

UMA EXHIBIÇÃO

No salão de gymnastica da A. C. M. será feita hoje ás 5 horas da tarde uma sessão de exhibição de box do pugilista uruguayo Abel Adam, dedicad aos chronistas cariocas.

* * *

FEDERAÇÃO ATHLETICA BANCARIA E ALTO COMMERCIO

Acham-se abertas na Secretaria F. A. B. A. C. as inscripções para o Torneio Independencia, de accordo com o regulamento já approvado, para a disputa da taça "Sul America", offerecida por esta importante companhia de Seguros de Vida.

Essas inscripções serão encerradas no dia 19 do corrente.

* * *

ATRAVESSANDO A MANCHA

Gris Nez, 14 (U. P.) — O nadador Helmy, que iniciou esta manhã a travessia a nado do canal da Mancha, acha-se as quinze horas e quarenta e cinco minutos a vinte kilometros de distancia desta localidade, nadando facilmente e podendo ser visto dos rochedos de Dover.

TENNIS

O CAMPEONATO DA CIDADE

São os seguintes, o resultado dos jogos de tennis, realizados ante-hontem, no campeonato da Associação Metropolitana:

Fluminense x Flamengo — Venceu o Fluminense 3x2.

Tijuca Tennis x São Christovão — Venceu o Tijuca 5x0.

Syrio x Brasil d Este jogo não se realizou.

Hellenico x Bangu' — Venceu o Hellenico 4x1.

* * *

APPELLANDO PARA O PRESTIGIO DE UM MINISTRO...

Forest Hill, Nova York, 14 (U. P.) — O Ministerio da Guerra da França ordenou ao jogador de tennis Rene Lacoste que se apresente immediatamente no quartel general afim de entrar para o serviço militar.

Os seus collegas de Torneio de Tennis appellaram para o ministro da Guerra em exercicio sr. Davis no sentido de servir-se de sua influencia afim de que a embaixada franceza nos Estados Unidos consiga uma licença de duas semanas a favor de Lacoste, visto não desejarem que o team francez seja derrotado no campeonato americano nacional que começa hoje.

TURF

A CORRIDA DE ANTE-HONTEM

Tanguary e Aprompto ganharam a Taça dos Productos e o grande Dezesete de Setembro, respectivamente

Paco levantou o grande Criação Argentina

Os invictos das coudelarias paulistas chamados a intervir na Taça dos Productos são, ahi, positivamente perseguidos por máos fados. E o brilho das suas glorias se empana. O ultimo dos invictos paulistas que caiu do seu pedestal foi Coruçá, depois de, para ella se haver classificado em uma eliminatoria cujo kilometro foi coberto em tempo, que, passados annos, ainda é record. Ante-hontem, chegou a vez de Boi Tatá, um excellente filho de Sin Rumbo e Anizette, que suppunhamos perfeitamente á vontade ao lado dos seus adversarios em consequencia da impeccabilidade das performances anteriores cumpridas victoriosamente. A nossa opinião não se modificou porque a Taça dos Productos que lhe assignalou o primeiro revez, como a que marcou a derrota de Coruçá, deixou de ser um cotejo regular de valores para se transformar em uma carreira visando apenas a conquista de um premio vultoso e não de um titulo, embora vejamos no seu ganhador um dos grandes potros da nova geração.

Tanguary, montado por P. Zabala, como Boi Tatá filho de Sin Rumbo, ganhou o importante classico de ponta a ponta, tendo coberto a milha em 104 segundos, tempo optimo dadas as condições actuaes da pista do Derby-Club. Seguia-o até o começo da recta do rio Maranguape, seu companheiro de blusa, que na primeira curva desgarrou fortemente Boi Tatá. Naquelle ponto, este, apezar de todos os precalços, conseguiu alcançar Maranguape, que até pouco antes da ultima curva, onde foi dominado, offereceu viva resistencia ao filho de Anizette. Ao ser feita a curva, Boi Tatá alcançou o leader, que no começo da recta final se destacou de novo, para triumphar muito firme por um corpo do já agora ex-invicto.

Foram nove os productos que tomaram parte na Taça, tendo se classificado terceiro, a tres corpos, Maranguape, seguido de Queluz, Quirato, Cid, Morgadinho, Valete e Quietação, que se limitou a galopar a distancia por haver ficado parada no momento da partida. Tanguary rateou pouco mais de 25|10.

Depois da realização dessa prova houve, no paddock, incidentes violentos, que degeneraram em aggressões physicas.

No grande premio Criação Argentina, de 8:000$000 e 1.800 metros, Paco se revelou o melhor producto argentino de tres annos que existe actualmente no turf brasileiro. Pouco depois da partida, esse filho de Perrier desalojou Bruce da principal posição e fez o resto do percurso na vanguarda, contendo com desembaraço as varias investidas de Bruce, cuja carga final foi violenta. O pensionista do Stud Expeditus, que vae proximamente disputar em São Paulo mais um premio de 650 libras, ganhou por quasi dois corpos, percorrendo a distancia em 117 2|5 segundos. Foi montado por Alfonso Silva, jockey de tres outros vencedores — Quito, Adversario e Aprompto — e partiu cotado 21|10. Em terceiro, a um corpo terminou Cambronette, procedendo Asmodéa, que completou o campo de prova.

Reapparecendo no grande premio Dezesete de Setembro, de 15:000$ e em 3.100 metros, Aprompto ganhou de ponta a ponta contra Visigodo, Charleroi, Cacique e Maharajah, que terminaram nessa ordem, cobrindo a distancia em 207 segundos. O publico, que tem profundas sympathias pelo filho de Gallia, que partiu cotado a 16|10, recebeu esse seu successo com uma calorosa manifestação de enthusiasmo, resultando dessa performance a convicção de que o seu fracasso no grande premio Guanabara foi apenas uma consequencia da severidade do handicap.

As restantes carreiras foram ganhas por Quito, um estreante, por Novelty e Ma Nonte, que cobriu 1.100 metros em 72 2|5 segundos, deixando optima impressão; Adversario, que reappareceu menos nervoso e ganhou um pareo de milha em 106 2|5 segundos; Portento, que, montado por A. Feijó, ganhou, seguido de Brujo, o pareo de que foi favorita a parelha La Garçonne-Towale, cobrindo a milha em 106 1|5 segundos; Santuzza, que ganhou facilmente um pareo tambem na milha, coberta em 107 segundos, montada por D. Suarez; Molecote, dirigido por P. Zabala, ganhou um pareo ainda na milha, contra Solidago, Carovy e Caravana, percorrendo-a em 106 segundos, e Paracatu', tambem montado por Zabala, que em 107 segundos ganhou um pareo de milha contra Tritão, Tribuna e Borracha.

O movimento das apostas se elevou a 283:556$000.

A PROXIMA EXPOSIÇÃO-LEILÃO DO JOCKEY-CLUB

Recebemos o catalogo dos yearlings com que os Campos do Paraiso, de propriedade do dr. Geraldo Rocha, concorrerão á proxima exposição-leilão do Jockey-Club. Esse haras, que é hoje um dos maiores do paiz, apresentará um lote de dezoito productos — nove potros e nove potrancas — por Big Boy, Aldgate, Aymoré e Ravengar, sendo que este fornece o maior numero — oito. Desses dezoito productos seis já estão vendidos — Dominador, por Aldgate e Platine; Dominio, por Aldgate e Anna Glavary; Dictador, por Aldgate e Amadora; Dante, por Aymoré e Bôa Vista; Dona, por Aymoré e Janoneza, e Dadiva, por Ravengar e Panamá. Dominio foi adquirido pelo sr. Alvaro Werneck; Dante pelo dr. F. Cintra e Dadiva, pelo sr. A. C. Sardinha, proprietario de Canadá. Estão em trato Day e Diario. O leilão, como já informamos, se realizará no proximo dia 19, realizando-se depois a exposição.

DOIS JOCKEYS SUSPENSOS PELO STARTER DO DERBY-CLUB

O starter do Derby-Club suspendeu por uma corrida cada um os jockeys C. Fernandez e P. Zabala, que montaram, respectivamente, Solidago e Careta. O juiz de partidas multou ainda em 50$000 cada um o jockey J. Gomes, piloto de Jutay, e o entraineur desse cavallo.

MORTE DE UMA REPRODUCTORA DO HARAS S. JOSE'

Morreu no dia 9 do corrente, no Haras São José, de propriedade do dr. Linneu de Paula Machado, a reproductora Pas de Potin, zaina, nascida na Argentina em 1912, por Missel Thrush (Orne e Throstle, por Petrarch) e Pas Facile, por Neapolis e Pas si Bête, por Saumur, em Pas Begueule por Le Petit Caporal.

* * *

AS INSCRIPÇÕES DE HONTEM NO JOCKEY-CLUB

Para a corrida do dia 20, a ser realizada no Prado Fluminense ficou hontem organizado o seguinte programma:

Premio *Visconde de Barbacena* (2.ª eliminatoria) — 1450 metros — 5:000$000 — Atlantico 53 kilos, Grey Astra 51 e Welsh Honey 51.

Premio *Alpha* — 1.450 metros — 3:000$000 — Luquillas 55 kilos, Percy 53, Brujo 55, Utamaro 55, Salvatus 55 e Tijuca 51.

Premio *Liró* — 1.600 metros — 3:500$000 — Lorédau 55 kilos, Ancora 50, Gavota 50, Quito 52, Cigarra 50 e Comico 52.

Premio *Vésta* — 1600 metros — 3:000$000 — Obelisco 51 kilos, Andromeda 54, Pimenta 54, Parisina 51, Barbara 50, Espirita 51, Paracatu' 50 e Eclipse 55.

Premio *Ousada* — 1.600 metros — 3:000$000 — Granito 55 kilos, Tupy 51, Molecote 52, Mico 54, Peccador 54, Review 52, Mouro 51, Melro 55 e Ramalero 55.

Premio *Conde da Estrella* (10.ª eliminatoria) — 1.600 metros — 8:000$000 — Consul 54 kilos, Cafeina 52, Canadá 54, Irany 54, Quatiára 52, Quieta 52, Coragem 52, Cigarra 52, Valete 54 e Sandolin 54.

Premio *Liete* — 2.000 metros — 5:000$000 — Cacique 55 kilos, Rataplan 52, Leblon 51, Palmas 49, Cizleb 53 e Aziul 48.

Grande premio *Ypiranga* — 2.200 metros — 10:000$000 — Regente 56 kilos, Danubio 54, Mimi Ali 54, Coringa 54, Tupan 57, Paraguaya 52 e Primazia 54.

Premio *Manilha* — 1.450 metros — 3:000$000 — Luquillas 52 kilos, Brujo 52, Rippon 55, Salerno 55, Sultana 52, Stamboul 51, Burlon 55, e Cocquidan 52.

FORMULA:
CREOSOTO DE FAIA
-:-IODO-:-
Hypophosphito de SODIO
Hypophosphito de CALCIO
GLYCERINA
Fartos elementos para a Hygiene dos Pulmões e
: : Robustez : :
1|10|1894. (6381)

O concurso de 2ª entrancia no Correio Geral

Serão chamados hoje terça-feira, ás 2 horas, na sala da Bibliotheca da Directoria Geral dos Correios para as provas oraes regulamentares os candidatos abaixo:

Turma effectiva — Arlindo Muniz Cordeiro, Carlos do Prado Montes, Eduardo Bernard Colonia, Edgard Duque Estrada de Barros, Heitor De Vincenzi, Waldemar Duque Estrada de Barros Teixeira.

Turma supplementar — Abelardo Palahres, Gastão de Azevedo Costa Pereira, Antonio Nunes Rodrigues, José Marilho Marques Dias, Roberto Bruce e Guido Felippe de Castro.

Quem quer fornecer milho á Limpeza Publica?

A Commissão de compras urgentes da Prefeitura receberá hoje até 1 hora da tarde as propostas dos negociantes que quizerem fornecer milho para os muares da Limpeza Publica.

Os proponentes devem apresentar as amostras do milho que pretendem vender, juntamente com os preços compromettendo-se a fornecer o artigo em partidas semanaes de 500 saccos de 60 kilos.

O pagamento será a vista.

Não contará tal tempo para o effeito de aposentadoria

O prefeito vetou a autorização do Conselho Municipal que mandava contar como tempo de serviço para o effeito de aposentadoria, o periodo em que o contra-mestre Izidro Gonçalves de Lima serviu no Exercito de 1º de abril de 1875 a setembro de 1888.

Designações e dispensas na Instrucção Publica

O director geral de Instrucção assignou hontem os seguintes actos: [illegible]

Uma firma que se recusa a fornecer artigos ao Thesouro

[illegible]

Portarias hontem assignadas pelo director geral dos Correios

O director geral dos Correios assignou hontem as seguintes portarias: [illegible]

O que resolveu hontem o Supremo Tribunal Militar

O Supremo Tribunal Militar, em sua sessão de hontem confirmou a sentença do Conselho de Justiça da 9ª Circumscripção que condemnou como incurso no grão maximo do artigo 97 do Codigo Penal Militar o soldado do 19º batalhão de caçadores Jorge Gomes de Mattos, e resolveu tambem não tomar conhecimento da appellação do Conselho de Justiça da 2ª Circumscripção [illegible]

Indicativos de estações radio cedidas ao Ministerio da Viação pela Marinha

[illegible]

Nomeação na Fazenda

[illegible]

"La Prensa" e a attitude dos jornalistas inglezes

Buenos Aires, 14 (A. A.) — [illegible]

Um territorio cedido ao Estado de Campeche

Mexico, 14 (A. A.) — [illegible]

As exposições de Cruz Alta e Bagé

Porto Alegre, 14 (A. A.) — [illegible]

O bonde saiu dos trilhos

Um bonde que ia da cidade, com destino a Cascadura, ao passar pela rua Vinte e Quatro de Maio, proximo á rua Senador Jaguaribe onde a Light está realizando umas obras saiu dos fo'ra trilhos não havendo, felizmente nenhuma nota triste a ser registrada.

Entretanto, ficaram ligeiramente feridos o conductor respectivo José da Silva, residente á rua Visconde de Itauna numero 315 e o passageiro Waldemar da Silva Reis, residente á rua do Cunha n. 20.

Ambos foram soccorridos pela Assistencia Municipal, retirando-se, em seguida para suas residencias.

Dirigia o bonde o motorneiro regulamento n. 3.617, o qual nenhuma responsabilidade teve no accidente.

Apolicia do 18° districto tomou conhecimento do occorrido dando as necessarias providencias.

As Almorreimas (Hemorroides) Requerem um Tratamento Cuidadoso

—:—

O UNGUENTO PAZO é o remedio mais efficaz que se conhece até agora para o tratamento das Almorreimas simples, sangrentas, de comichão ou externas. Bastará uma ou duas latas. A venda em todas as pharmacias e drogarias. A caixa traz a assignatura de E. W. GROVE.

L. n. 832, de 20-3-919. (3931)

Um caso que a policia deve apurar

Armando da Silva Santos — estas, as unicas palavras que poude pronunciar um homem de côr parda brasileiro, com 20 annos de edade, presumiveis, que uma ambulancia do Posto da Assistencia do Meyer deixou no Hospital da Santa Casa de Misericordia.

Estava em principio de coma, apresentando profundo ferimento na cabeça e tinha fracturada uma das claviculas.

Se se trata ou não de um crime não foi possivel precisar.

Sabe-se apenas, que o ferido foi soccorrido pela Assistencia na rua Maria Passos, na estação de Inhaúma.

Isentos do serviço por habeas-corpus

O juiz federal da 1ª vara concedeu "habeas-corpus" ao sorteado militar Alvaro Simas de Carvalho.

O juiz da 2ª vara, concedeu identica ordem ao sorteado Francisco de Paula da Silva Chaves.

"CHEGOU —O— VERÃO"

"O TOMBO DO RIO"

acaba de receber as ultimas novidades em sedas, crepes, tricolines e zephir para camisas e cuécas.

Camisas de seda desde 65$
" " crepe, grande moda. . . 40$
Camisas Tricoline desde. . . . . 30$
Camisas zephir, desde. . . . . . 20$
Camisas peito seda, p. Smocking. . . 35$
Camisas linho peito preguedo p. Casaca. . . . . . . 30$

O melhor sortimento
Os menores preços.
Visitem as nossas 16 vitrines.
RUA URUGUAYANA 1 e 3
(Ponto dos bondes)

A esquadra já não regressa no dia 30 e vae para Santos

Conforme determinação do ministro da Marinha, a esquadra que se acha, ha dias, na ilha Grande, ao envez de regressar no dia 30 a esta capital para abastecer-se, continuará viagem daquella ilha para o porto de Santos, onde deverá fundear no dia 1.° de outubro proximo.

O Tribunal de Contas julgou legal a aposentadoria

O Tribunal de Contas julgou legal a concessão de aposentadoria ao telegraphista da Central do Brasil Manoel Gonçalves Maranduba.

Habeas-corpus concedido a um piloto nacional

Jacintho Pinto Lima Netto, segundo piloto da marinha mercante nacional, achando-se impedido pelas autoridades navaes de exercer livremente a sua profissão, impetrou "habeas-corpus" ao Supremo Tribunal, afim de se lhe garantir o direito de exercer a sua profissão, de accordo com a legislação em vigor, então, antes de 1907.

O Tribunal, por accordão de hontem concedeu a ordem impetrada.

CONSELHO MUNICIPAL

O CONSELHO EM FESTA

A sessão de hontem, presidida pelo sr. Penido, com o concurso de 14 intendentes, foi uma das mais alegres e felizes do anno. Nunca se viu tanto regosijo nem tanta união de vistas, estavam todos radiantes, empolgados pelo resultado da convenção . . .

Aberta a sessão, com a solennidade e barulho que emprestam o acto as campainhas presidenciaes, o capitão Laginestra "soletrou" a acta de sexta-feira e o sr. Pache de Faria leu de forma que ninguem ouviu o expediente, inclusive um telegramma do dr. Estacio Coimbra communicando a escolha dos srs. Washington Luis e Mello Vianna para candidatos ao cargo de presidente e vice-presidente da Republica no proximo quadriennio.

Em seguida foi approvada uma moção de applausos á Convenção do dia 12, pela " acertada escolha dos candidatos que foram acclamados por unanimidade de votos." O sr. Penido, antes de submetter essa moção á votos, levou ao conhecimento dos seus collegas o desempenho que dera á incumbencia de representar o Conselho no acto de dizer "amen", quanto a escolha dos dois unicos candidatos apresentados. Terminou, profundamente emocionado, congratulando-se com o povo brasileiro e principalmente com o carioca pela "feliz escolha" dos dois eminentes brasileiros de S. Paulo e de Minas, os unicos na sua opinião capazes de levar a bom porto a não do Estado, pelo exito, brilho e competencia com que saberão applacar as ondas encapelladas . . .

Nessa altura o sr. Felisdor Gaya que é um velhinho bem intencionado, que já batera palmas ao sr. Mello Vianna, mandando transcrever nas actas do conselho, as impolgantes, impressionantes e admiraveis entrevistas concedidas aqui, em Minas e alem, verificando que perdera o seu tempo enchendo um V. quando devia verificar que o W. vale o dobro, resolveu voltar atrás e dar o dito pelo não dito e terminou dizendo que o sr. Mello Vianna era um grande homem mas o sr. Washington Luis era indiscutivelmente muito maior . . .

Como era de esperar estas palavras, de uma eloquencia retumbante, foram cobertas de applausos. O enthusiasmo attingiu o delirio! Deante do seu successo tribunicio o sr. Gaya teve uma idéa genial redigiu uma emenda autorizando o prefeito a mudar o nome da nossa invicta cidade para "Nova-Washington," em vez de Guanabara, como está projectado. Alguns intendentes assignaram outros refugaram e a emenda não chegou a transitar . . . admiravel!

"Nova-Washington", que bello nome!

O sr. Capitão Laginestra, para demonstrar a dedicação ao futuro governo, appresentou tambem uma indicação: que o Conselho, demonstrando o seu regosijo, telegraphase ao presidente da Republica, aos ministros de Estado, prefeito e mais pessoas de destaque na alta administração, congratulando-se por ter recahido a escolha em duas "personagens de tanto valor e merecimento. Foi approvada com muito especial agrado, considerando o Conselho que os acclamados eram os candidatos de todos, legitimos candidatos do povo.

Na ordem do dia foram approvado diversos projectos, tendo voltado a commissão a que augmenta para 28 os districtos municipaes, depois de considerações dos srs. Beaumont e Baptista pereira em sentido contrario.

GUARAFENO

O melhor remedio contra todas as dôres.

DORES DE CABEÇA — GRIPPE — CONSTIPAÇÃO — DORES RHEUMATICAS — NEVRALGIAS — COLICAS — ENXAQUECAS, etc.

— EM 10 MINUTOS FICA-SE BOM. —

A' VENDA EM TODAS AS PHARMACIAS.

(3669)

Fraqueza pulmonar — Anemia —Convalescença

RECALCINA

O mais completo e saboroso recalcificante. (243)

Cine Boulevard

Tel. Villa 124

HOJE — Programma Paramount

A IRRESISTIVEL

7 partes, com Pola Negri

SONIA — 7 partes, com Sydney Olcord.

Amanhã — A IRRESISTIVEL; "Os dez mandamentos", dias 17, 18, 19 e 20. (X 20213)

De Portugal

—※—

Pelo telegrapho

A FALTA DE FISCALIZAÇÃO DA PESCA

Lisboa, 14 (H.) — As associações do Algarve acabam de dirigir-se ao ministro da Marinha, pedindo-lhe providencias contra a falta de fiscalização da pesca.

UM DELATOR ASSASSINADO POR UM COMMUNISTA

Lisboa, 14 (H.) — Acaba de ser barbaramente assassinado por um legionario vermelho um operario que havia denunciado alguns companheiros implicados no attentado contra o sr. Ferreira do Amaral.

AS ELEIÇÕES GERAES

Lisboa, 14 (U. P.) — O governo convocará as eleições geraes para o dia 8 de novembro.

O PORTO DE FUNCHAL

Lisboa, 14 (U. P.) — O Conselho de Ministros tratou das obras do Porto de Funchal.

O EX-PRESIDENTE ANTONIO JOSE' D'ALMEIDA

Lisboa, 14 (H.) — O ex-presidente Antonio José d'Almeida apresenta sensiveis melhoras, tencionando partir no proximo dia 24, para Davesplatz, afim de fazer uma estação de cura.

AMNISTIA PARA OS PRESOS POLITICOS

Lisboa, 14 (H.) — Diz-se nas rodas geralmente bem informadas que o presidente Teixeira Gomes, por proposta do presidente do Conselho, vae amnistiar, antes da realização das eleições geraes, todos os condemnados por crimes de natureza exclusivamente politica.

LOTERIA DA BAHIA

PLANO POPULAR

HOJE

20 CONTOS

por 6$000

Vende-se em toda a parte

CIRCO DEMOS THENE'S

Empresa Antonio Ferraz

RUA DA PASSAGEM N. 150 (Botafogo)

HOJE — A's 8 3|4 — HOJE

Estréa de novos artistas

Programma novo

Periquito, o rei do riso

FARA' RIR, RIR, RIR

N. B. — Espectaculos puramente familiares. (X 20205)

A Prefeitura de Nictheroy está pagando juros do emprestimo de 1916

Será iniciado hoje, na Prefeitura de Nictheroy, até o dia 1 de outubro p. futuro, o pagamento do coupon n. 18, de juros do emprestimo de 4.500 contos, do anno de 1916.

A chefia do gabinete do director de Saude de Guerra

Reassumiu hontem as funcções do cargo de chefe do gabinete do director de Saude do Exercito o tenente-coronel medico dr. Alarico Damazio que regressou da Europa tendo deixado este cargo o capitão medico dr. Paulino Barcellos, que foi elogiado e tambem reassumiu as funcções de adjunto da 1ª secção da 1ª divisão.

O Tribunal de Minas aggravou-lhe a pena e o Supremo Tribunal mandou pol-o em liberdade

Francisco José da Silva e Castro, em 6 de dezembro de 1904 foi preso e detido na cadeia da Comarca de Rio Branco, em Minas, accusado do crime de homicidio.

Em 6 de outubro foi elle submettido a julgamento, no Tribunal do Jury, sendo condemnado a 19 annos e 6 mezes de prisão cellular. Não se conformando com a decisão proferida, appellou para o Tribunal da Relação do Estado, que em 13 de fevereiro de 1906 reformou a sentença para aggravar a pena para 24 annos e 6 mezes.

O promotor se conformou com a primeira condemnação.

Em face da doutrina do nosso direito, impetrou o réo um pedido de "habeas-corpus" ao Supremo Tribunal, que na sessão de hontem, concedeu a ordem para que o paciente fosse posto em liberdade. No mesmo momento Tribunal officiava por telegramma ao juiz competente a decisão, ordenando fosse o réo immediatamente posto em liberdade, visto já ter cumprido a pena.

Dispensa de um membro de delegação do Tribunal de Contas

O presidente do Tribunal de Contas dispensou, a pedido, da commissão de membros da delegação do Tribunal junto á Central do Brasil, o 2° escripturario Alfredo Carlos Wanderley.

ULTIMA HORA

Fenelon Pereira de Brito

✝

Sua familia participa o seu fallecimento e convida aos parentes e pessoas amigas para assistirem o seu enterro, hoje, ás 4 horas da tarde, saindo o feretro da rua Imperial 134, Meyer, para o cemiterio de S. Francisco Xavier. (X 20246)

Maria Carolina de Souza

✝

Elvira Bernardes de Souza e filhos, dr. Alfredo Bernardes de Souza (ausente), Evaristo da Veiga e Souza, Heitor Bernardes de Souza e esposa, Aida Sussmann de Souza e filho, convidam a todos os parentes e amigos para assistir á missa de trigesimo dia que, por alma de sua sogra, cunhada e tia MARIA CAROLINA DE SOUZA, será rezada na egreja de S. Francisco de Paula, amanhã, quarta-feira, 16 do corrente, ás 10 horas. Antecipadamente agradecem. (X 20247)

EM TORNO DO CHEQUE FALSO CONTRA O BANCO DO CANADA'

A policia proseguiu hontem nas suas investigações em torno do caso do cheque falso de 380 contos, levado a desconto no The Royal City Bank of Canadá, e que não se effectuou, por ter sido descoberta a falsificação.

Os individuos presos como responsaveis por esta chantage foram de novo ouvidos pela autoridade policial, procurando cada qual se defender a seu modo.

Ouvido em primeiro logar Joaquim Secco disse que, em dias de agosto, quando empregado do Banco Canadá, fez entrega de 3 fichas — documentos reservados do Banco — a Marinho Peixoto. Destas fichas, estava uma cheia, outra era já antiga e servida e terceira em branco, para que Marinho a enchesse, de accordo com as duas primeiras, devendo ser apenas inutilisada a primeira letra dos titulos C. B. M., por isso que correspondia com a "importancia depositada segundo o codigo do Banco. Uma vez concluido esse trabalho seria feito o lançamento da importancia de 380:000$000. Foi a ficha preparada por Marinho Peixoto que também por Joaquim Secco teriam que ser conseguir o talão "Mota particular" e cujo carimbo affirmou Joaquim Secco, ter sido arranjado por um tal Valente.

A divisão do dinheiro seria feita do modo seguinte — 50 % áquelle que conseguisse o recebimento; 95:000$000 para cada um e 30:000$000 para um anonymo.

Feitas taes declarações por Joaquim Secco, foi ouvido Gustavo, que protestou, dizendo ser tudo mentira. Estabeleceu-se uma discussão entre os tres. A autoridade esperou que elles chegassem a um accordo afim de que se restabelecesse a verdade.

Quiz o investigador Gustavo Cortez saber quem era tal anonymo, ao que nada responderam os tres individuos. Houve serias contradições por parte de Joaquim Secco.

Foram ouvidos em seguida Marinho Peixoto e Joaquim Pereira Nunes. Este declarou ter sido chamado para o negocio. A elle cabia apenas observar o movimento do Banco e as possibilidades de facilitar o recebimento daquella importancia.

Quanto a Marinho Peixoto que confessou que realmente encheu o talão — "Nota particular" e fora fazer o recebimento, mas isso porque Joaquim Secco lhe havia garantido ter toda a responsabilidade do livro Caixa aquella importancia. Nega Marinho Peixoto que tivesse carimbado o talão e que Joaquim Secco, reaffirma, dizendo que elle que o carimbo fora mandado fazer em duas casas commerciaes de nossa praça.

A policia procura saber em que casa foi o carimbo feito. E para isso sua mais diligencias para a completa elucidação desse caso.

As causas que serão hoje julgadas na Relação do Estado do Rio

Em sua sessão de hoje, o Tribunal da Relação do Estado do Rio julgará as seguintes causas: Recursos de "habeas-corpus" ns. 1353, Nictheroy; 1374, Campos; 1360, Itaperuna. Appellações criminaes: ns. 817, 825 e 838, de Nictheroy. Embargos civeis: n. 1250, Nictheroy. Conflicto de jurisdicção n. 89, Nictheroy. Embargos civeis, 3194, Nictheroy. Desistencia no aggravo civel de petição n. 1388, Carmo. Aggravos ns: 1399, Nictheroy; 1314, Macahé; 1354, Petropolis; 1405, Iguassú. Appellações ns. 2562, Petropolis; 2569, Carmo; 3446, Vassouras e 3592, Theresopolis.

Pendurado, balouçava, preso a uma corda, o corpo de um musico da policia

Ha muito tempo já, Firmino do Nascimento, musico da Policia Militar, demonstrava um grande descontentamento que lhe invadia o peito. Pertencia ao estado menor de sua corporação, tendo ali o numero 26. Sua vida era cheia de privações, pois, era forçado a manter a familia, que residia numa pequena casa da rua Honduras n. 47, na Penha e o soldo que percebia era insufficiente para tanto. Esse, talvez, o motivo que o levára a tentar contra a vida, ha tempos, atirando-se de uma sacada, no 4° batalhão, ao sólo, sendo soccorrido a tempo por camaradas.

Agora, finalmente, quando os camaradas de Firmino, os de ns. 112 e 92, Julio Lourenço da Costa e o "Galabada", respectivamente, iam dar a faxina, encontraram-n'o morto. Encontrando-se fechada a porta do banheiro, em meio não permittidas, bateram repetidas vezes, cada vez mais forte, e, como de dentro não ouvissem resposta, communicaram o facto ao tenente Carlos da Fonseca Carvalho, que, logo ali, entendeu que se forçasse a porta.

E, então, verificou-se que, pendurado no tecto balouçava, preso a uma corda, o corpo do musico Firmino do Nascimento.

O cadaver do 26, retirado dali, foi removido para o Necroterio.

Avisada a policia do 5° districto, compareceu immediatamente ao quartel, representada pelo commissario Pereira, que tomou as providencias que lhe cabiam, sendo, então, verificado que o suicida não tinha deixado declaração, sendo, apenas, encontrada, na arrecadação presidida por um official, uma carteira de notas, um maço de cigarros, uma caixa de phosphoros e um nickel de 100 réis.

A QUESTÃO DE TACNA E ARICA

A commissão festeja o anniversario do general Pershing

Arica, 14 (U. P.) — Os funccionarios da commissão plebiscitaria nada fizeram hontem. A delegação americana commemorou o anniversario natalicio do general Pershing.

O correio da travessia do deserto foi atacado a 90 milhas de Bagdad

Londres, 14 (H.) — Telegrapham de Bagdad:

"O correio postal da travessia do deserto, que se fazia acompanhar de um destacamento francez de metralhadoras, foi atacado sexta-feira ultima, a 90 milhas de Bagdad, tendo-se obrigado a voltar a Damasco. O unico ferido foi um official aviador inglez.

As autoridades francezas abandonaram a estrada de Nairn, em vista de não offerecer segurança, estão agora enviando os correios de Bagdad via Jerusalem e Amman."

Receberão os vencimentos integraes

Gustavo Cordeiro de Farias e outros officiaes da Armada Nacional, obtiveram "habeas-corpus", no Supremo Tribunal, afim de serem pagos integralmente os seus vencimentos.

Não se ILLUDAM

procurem a realidade visitando antes de tudo os

Grandes Armazens de Paris

que estão vendendo todo o seu stock

PELO CUSTO

Tecido Rayé, côrte com 3 metros. . .	11$900
Tecido para cortinas, metro.	2$800
Cretone estampado para reposteiro, metro	2$600
Georgete fantasia alzmoch.	11$800
Opala suissa enfestada, metro. . .	3$000
Marrocain fantasia, côrte.	19$800
Tricoline franceza côr firme, metro	3$700
Gouffé para Kimonos, metro. . . .	3$900
Cretone para lenções, metro. . . .	4$200
Morim "Maria" peça.	18$600
Linho imitação todas as côres, metro.	2$900
Linho Belga, larg. 120, metro. . . .	8$000
Cortinados de filó bordado relevo para casal. . .	51$900
Cortinado de filé bordado para creanças. . . .	35$700
Lenções de cretone com ajour 220 x 180. .	14$600
200 x 140. .	7$300
Camisas de dia para senhora desde.	2$900

SEDAS

Seda lavavel, metro.	5$000
Palha seda japoneza, metro. . . .	8$500
Crepe da China, metro.	14$500
Radium, todas as côres, metro. . .	25$200
Crepe setim, metro.	28$800

Lamês para theatros grande variedade e preços nunca vistos.

VESTIDOS

Vestidos de crepe da China, todas as côres.	115$000
Vestidos de radium.	145$000
Vestidos de charmeuse francez. .	190$000

Vestidos para Bailes, Theatros, Passeios e etc., o maior sortimento, o menor preço.

Robes manteaux de drap.	95$000

Robes e Costumes

Robes manteaux de astrakan de seda.	180$000

Costumes de malha de lã, costumes de Gabardine, costumes de linho, etc., tudo isto a preços de custo.

NOIVAS

Enxovaes completos com todas as peças dia, inclusive a roupa branca, por. . .	150$900

ATTENÇÃO

Os pedidos do interior, este mez ficam suspensos devido ao grande movimento que temos tido.

GRANDES LOTES DE SALDOS e RETALHOS, desd e 2$500.

GRANDES

Armazens de Paris

19 — 21 — 23, Largo São Francisco de Paula, 19 — 21 — 23. Junto á Egreja.

THEATRO S. JOSE'

EMPRESA PASCHOAL SEGRETO — GRANDE COMPANHIA NACIONAL DE REVISTAS

HOJE — A's 7 3|4 e 9 3|4 — HOJE

A revista de RENAMUNDO

O LARANJA

BIS! BIS! - eis a divisa de Ottilia Amorim nos numeros da peça. | ☞ A platéa carioca nunca riu tanto num theatro de revista!

NO DIA 25 — "MÃO NA RODA", revista de Marques Porto e Ary Pavão.
NO DIA 18 — "VERDE E AMARELLO".

CINEMA MODERNO — "Sansão do Circo" (13° e 14° eps.) e "Prazer Perigoso" (6 actos). (X 21027)

CINEMA PARIS

Empresa PINFILDI — Praça Tiradentes, 42. Tel. C. 131

UM PROGRAMMA ADMIRAVEL!

Tres artistas consagrados, em tres super-producções

BARBARA LA MARR e CONWAY TEARLE, na estupenda super da First National

A Mariposa Branca

SETE GIGANTESCOS ACTOS

POLA NEGRI, a divinal, na super inédita da PARAMOUNT.

A IRRESISTIVEL

SEIS BELLISSIMOS ACTOS

HAROLD LLOYD, o rei da graça, em sua ultima creação

Milagres do Azar

DOIS ACTOS ULTRA-HILARIANTES

Preços populares — Quinta-feira — GEORGE WASHINGTON. (X 21044)

Cinema FRONTIN

Praça Condessa de Frontin n. 2. Tel. Villa 5619

HOJE — TERÇA-FEIRA — HOJE

O maravilhoso drama da Vitagraph

DEFENDE-ME QUE SEREI TUA OU O

O Bruto Querido

EM 7 PARTES

pelo celebre WILLIAM RUSSELL

Amanhã — Quarta-feira — ENTRE O DIREITO E O AMOR e O BRUTO QUERIDO.

17 e 18 — Quinta-feira e sexta-feira — O PECCADO DAS MÃES, por William e Annita Stwart e o magnifico TEIMOSO, por TOM MIX. (X 20242)

CINE-THEATRO MODELO — R. 24 de Maio, 287

HOJE! — Ultimo dia de um programma que deixa saudades, Hoje! MARION DAVIES, num soberbo photodrama onde se allia a beleza de um thema interessantissimo á perfeição da execução technica

A MULHER-HOMEM — 11 actos soberbos de palpitante emoção scenica. Brilhantissimo desempenho dum grupo de artistas celebres.

ARTISTAS E ARTEIROS, comica, em 2 actos.

Amanhã — "A Senhorita Barba Azul", Bebé Daniels e "Lagrimas e perolas".

CINEMA MATTOSO

HOJE — Grandiosa — HOJE matinée ás 2 horas. Florence Vidor, em A MULHER E A TENTAÇÃO — 6 actos magnificos. William Farnum, em O THERMIDOR Sete longos actos

Amanhã — "Coração immaculado", Marguerite La Motte e Raffles, ladrão amador, House Peters. (X 18969)

BRASIL

Haddock Lobo, 437. Tel. V. 2012

HOJE — Marion Davies e Harrison Ford, em MULHER-HOMEM 11 actos da Metro

Martha Mansfield, em O PODER OCCULTO 6 actos

Amanhã—O CORCUNDA DE NOTRE DAME.

Haddock-Lobo

R. H. Lobo, 20. Tel. V. 480

HOJE e amanhã — HOJE

O colosso da cinematographia

OS DEZ MANDAMENTOS

14 actos monumentaes, da Paramount.

AMERICANO

R. Copacabana, 743. Tel. Ip. 622

HOJE e amanhã — HOJE

O grandioso film

O CORCUNDA DE NOTRE-DAME

12 actos formidaveis da Universal

O MUNDO EM FO'CO (X 21030)

CINEMA MATTOSO

Praça da Bandeira

HOJE! HOJE!

House Peters, em RAFFLES, O LADRÃO AMADOR

7 actos emocionantes

Marguerite de La Motte, em — CULPA DO AMOR — 8 actos admiraveis

Amanhã—"Tramas de amor" e "Entre portas fechadas".

Cinema Smart

-:- FURIA -:-

9 actos

ATRAS DE UM PEDAÇO comedia

Palco — Antonietta Tribol, cançonetista de salão; Os Carllitos, patinadores excentricos.

Amanhã—"Estouro da boiada", Buck Jones. (X 20243)

CINE ENG. DE DENTRO

HOJE! HOJE!

A' ESPERA DE FELICIDADE

7 partes, por Thomas Meighan Lila Lee em

CASAMENTO EM TRANSITO

5 partes, por Edmundo Love.

Amanhã — "Prazer perigoso", 6 partes e "Um Falsario", em 2 partes.

CINE MEYER

HOJE e AMANHÃ a querida GLORIA SWANSON, em MADAME SANS GENE — 10 partes

NOTA — Avisamos ao publico não perder esta opportunidade para ver a grandiosa producção da Paramount, pois, no Meyer, só será exhibido neste CINEMA. Completa o programma, a comedia em 2 partes — O FUBA' CAHIU.

Quinta-feira — Corinne Griffith, em O QUE AS MULHERES QUEREM.

THEATRO RECREIO — GRANDE COMPANHIA DE REVISTAS MARGARIDA MAX

Ultra-colossal successo da «chic» revista féerie em 2 actos e 24 quadros

HOJE — A's 7 3|4 e 9 3|4 — HOJE

ME LEVA, MEU BEM

A revista que na opinião unanime dos chefes de familia pode ser ouvida e vista por todos.

X 20210

THEATRO LYRICO - Empreza N. VIGGIANI

HOJE, ás 8 3|4 — VELASCO — ás 8 3|4, HOJE

Primeiras representações da grandiosa revista fantastica em tres actos, dividido em 14 quadros, 1 prologo e 1 apotheose, original de Mario Victoria e Eulorgio Velasco, musica dos maestros Soutullo e Vert, ensceneção de Eulogio Velasco

LAS MARAVILLOSAS

COMPLETAMENTE REMODELADA NO GUARDA-ROUPA E SCENARIOS

Scenarios deslumbrantes de Jayme Silva, Magalhães e Gari — Guarda-roupa riquissimo — Adereços luxuosos.

A distribuição com todos os detalhes será publicada no programma interno do theatro.

TITULOS DOS QUADROS — 1° acto — Festejando a Las Maravillosas (prologo) — En Montecarlo — El Fumador Oriental — El Carnaval en Venecia — Fantasia carnavalesca.

2° acto — La Celosa — Paris Ciudad Galant — Don Celestino gayó en la Trampa — Fiesta de las flores em Paris — Los amores de una Musmé — Los amores del Japon.

3° acto — Un chato y vanga alegria — De Sevilla al Cielo — A Eligir Novia — El desfile de las Novias (Apotheose).

BILHETES A' VENDA PARA HOJE E AMANHÃ. Estão suspensas as entradas de favor. (X 21048)

THEATRO REPUBLICA

HOJE — A's 8 3|4 — HOJE

Despedida do Orpheon Academico de Lisboa

Revertendo o producto em BENEFICIO DAS INSTITUIÇÕES DE CARIDADE patrocinadas pela madame Arthur Bernardes.

Por especial deferencia, tomará parte no espectaculo o insigne cancioneiro sertanejo, Catullo Cearense. (X 21049)

OS PERIGOS DO ESTRANGULAMENTO DA QUEBRADURA

Cinto de Homem para Hernia

O Cinto Electro-Orthopedico Prof. Larzarini; é um maravilhoso apparelho feito sob medida, sem nenhuma mola de ferro, completamente de tecido ELASTICO, leve, invisivel e suave, permittindo aos enfermos montar a cavallo, fazer qualquer trabalho e fadiga, contendo a mais volumosa quebradura, a qual fica fixada em brevissimo tempo

AVENIDA GOMES FREIRE N. 101, sobrado Rio de Janeiro — Aberto das 10 da manhã, ás 5 da tarde.

VISITAS GRATUITAS

Este cinto, verdadeiramente orthopedico, exclusivamente indicado para esta molestia, não deve ser confundido com fundas de ferro, borracha ou de outro qualquer material, (fabricadas por imitadores inexperientes), fundas que impedem a respiração do corpo, deixando os portadores das mesmas em constante perigo de estrangulamento da hernia e de outros accidentes bem desagradaveis.

Estamos habilitados a fabricar, mesmo no prazo de 24 horas, para as pessoas obrigadas a ausentar-se desta capital, qualquer apparelho herniario, feito sob medida e de material indicado para isso.

AVISO IMPORTANTE

N. B. — Sendo a borracha muito fria e não deixando respirar os póros da pelle, avisamos os srs. medicos e clientes, que não empregamos este material que para cintos de banho.

PARA AS EXMAS SENHORAS

Moça competente para experimentar qualquer cinta.

Cintas, Post. Operações de Laparatomia Appendicite, cintas para Utoal cahida, rins moveis, hernia umbelical, ventre cahido, etc. Cintos electricos para dores rheumaticas, anemia, debilidade nervosa e neurasthenia.

ELECTRO-BALL CINEMA

EMPRESA BRASILEIRA DE DIVERSÕES — 51, rua Visconde do Rio Branco, 51 — A mais popular e querida casa de diversões desta capital — Sessões cinematographicas com "films" dos melhores fabricantes nacionaes e estrangeiros.

HOJE HOJE

EGOISMO QUE MATA

por ALICE TERRY

Vencedores do torneio de hontem — Ary — Isaias e Fernando — Capivara.

Tocará nos intervallos uma excellente banda de musica. Bar e barbeiro de 1ª ordem. PING-PONG e BILHARES — Ao ELECTRO BALL CINEMA — Rua Visconde do Rio Branco, 51. (X 19559)

THEATRO MUNICIPAL

HOJE, terça-feira, ás 8,45, 1ª das 4 recitas populares, de conformidade com o contrato de concessão do theatro.

Il Barbiere di Siviglia

SALVI — CRABBE' CIRINO — BERGAMINI—CASSIA

Maestro ANGELO QUESTA

Frizas e camarotes de 1ª, 60$; camarotes de 2ª, 25$; poltronas, 12$000; balcões A e B, 9$; idem, outras filas, 7$; galerias A e B, 5$; idem, outras filas, 4$000. (X 19555)

AMANHÃ — quarta-feira, ás 8,45 — 8ª recita de assignatura (6ª das 1ª e 2ª das 3)

TOSCA

BENIAMINI GIGLI

Flora Revalles — Armand Crabbé — Baracchi — Cassia

Maestro EDUARDO VITALE

Camarotes de 1ª, 600$; camarotes de 2ª, 200$; poltronas, 100$; balcões A e B, 70$; idem, outras filas, 60$; galerias B, 15$; outras filas, 12$000.

QUINTA-FEIRA, ás 8,45 — RECITA EXTRAORDINARIA

Samsão e Dalila

ANITUA — SULLIVAN

CIRINO — PASERO — BARACCHI

Companhia de bailados russos de J. SEDOWA

Maestro ERUARDO VITALE

— ENORME SUCCESSO —

Frizas e camarotes de 1ª, 125$ camarotes de 2ª, 50$; poltronas, 25$; balcões A e B, 18$; idem, outras filas, 12$; galerias A e B, 8$; idem, outras filas, 6$000. (X 21062)

EMP. V. R. CASTRO — Rua S. Pedro, 222.

CINEMA POPULAR — Rua Marechal Floriano, 99 a 103

HOJE! — William Farnum, o maior tragico da téla, reapparece-nos na sua melhor creação: SE EU FÔRA REI, 8 actos sensacionaes. —:— CASCOS QUE VOAM, 10ª série — Final. —:— UMA LUCTA GLORIOSA, 2 actos de aventuras, por Edmund Cobb. —:— FAZENDO BARBAS, 2 actos comicos. — Amanhã: Forrest Stanley em: BAVU', A BESTA HUMANA.

CINEMA MASCOTTE — Rua Archias Cordeiro, 230 —Meyer

HOJE! — MME. SANS-GENE. Uma super-producção formidavel, em 10 actos magnificentes, interpretados pela graciosa Ellen Richter. —:— Edmund Low, o masculo e perfeito "astro", da Fox, num trabalho estupendo: CASADOS EM TRANSITO, 5 actos deliciosos. —:— Amanhã: Tom Mix, em: O TEIMOSO.

CINEMA PRIMOR — Avenida Passos, 121 — Tel. N. 5934

HOJE! — EL-REI DINHEIRO, grandioso drama em 9 partes, pelas artistas notaveis, Hilda Bayley e M. Mac Allister. —:— A DILIGENCIA, uma linda comedia em 2 actos de gargalhadas, pelo artista Ben Turpin. —:— Quinta-feira: Laura La Plante, em PIRRAÇAS, 7 partes. —:— Sabbado: MADAME DE SANS-GENE, por Ellen Richter, 10 actos.

NOTAS RECREATIVAS

Uma brilhante festa, em homenagem aos academicos portuguezes, levada a effeito no sabbado

"Ao voltarmos todos aos nossos lares, no longinquo e amado Portugal, levaremos mui profundamente gravada em nossos corações esta esplendida apotheose, com que o valoroso Club dos Democraticos quiz synthetisar, de um modo tão sympathico, toda a expressão do seu carinho e da sua amizade fraternal".

Estas palavras, com que terminou o seu discurso de agradecimento o professor e orpheonista Gomes dos Santos, ao orador especialmente convidado para os saudar, bem traduzem o que constituiu o esplendoroso baile de sabbado ultimo em homenagem ao Orpheão Academico de Lisboa.

Esplendida apotheose! eis o que foi precisamente esta festa de alegria e de amor. E esta apotheose foi carinhosamente preparada pela incançavel directoria carapicú: a parte exterior do "Castello" tinha as linhas contornantes do edificio graciosamente delineadas por uma infinidade de lampadas electricas; elegante docel-palio, lançado sobre o passeio, dava entrada no vestibulo, onde se achavam, empertigados, dois alabardeiros á Luiz XV; a escadaria offuscava com innumeras lampadas com as cores de Portugal e do Brasil, envoltas em flores; o salão de dansas dava a impressão de um sonho oriental das mil e uma noites. Apanhados de cravos de Petropolis casavam a polychromia das suas cores com a luzes verdes, amarellas e encarnadas. Do tecto cahiam, em todas as direcções do amplo salão, ricos festões entrelaçados elegantemente. Espelhos, sanefas, bronzes artisticos, quadros, cantoneiras, tudo estava florido e illuminado por centenas de minusculos fócos electricos. As outras dependencias do majestoso ninho da altaneira aguia apresentavam o mesmo aspecto jovial e encantador. Precisamente ás 11 horas da noite, partiu do "Castello", como estava assentado no programma, a directoria do Club, incorporada e acompanhada de associados e representantes da imprensa, com destino á Associação dos Empregados no Commercio, onde a esperavam a "Commissão de Festejos" ao Orpheão e os rapazes estudantes. Após breves palestras de directores e componentes da referida commissão, formou-se um cortejo de seguramente sessenta automoveis, antecedidos pela garbosa banda do Centro Musical da Colonia Portugueza, gentilmente cedida pela sua directoria, que tambem se achava presente, vindo no primeiro carro, entrelaçados, os gloriosos pavilhões do Orpheão de Lisboa e do Club dos Democraticos. Todos os vehiculos, profusamente illuminados por fogos cambiantes, levantaram grandes e sinceros applausos durante o percurso da avenida á rua do Passeio. Recebido ao som de marcha batida pela banda do 4º batalhão da Policia Militar, ingressaram os recipiendarios na invicta séde dos intimeratos foliões, sob uma calorosa salva de palmas e vivas, cahindo sobre as suas cabeças uma chuva de petalas de flores e confetti pretos e brancos. No grande salão, houve logo movimentado serviço volante de bonbons finos e dos deliciosos sorvetes Polar, gostosamente servidos e apreciados.

Em seguida teve começo a ceremonia da entrega da custosa e artistica fita offertada pelos Demo- [illegible]

[illegible] dias, encheu as ruas, as praças, as avenidas desta Babylonia; chamou á capital a população das redondezas e das cidades do interior; poz em movimento as locomotivas e os vapores, fez regorgitar os hoteis: ainda mesmo brincando, rindo e galhofando, esta gente é util á sociedade e ao meio em que se agita.

E, sobretudo isso, paira o espirito requintado da elegancia e da belleza, a nota elevada e forte da solidariedade associativa, constituindo a tradição desta casa, que hoje abre os seus salões em gala e festa, para receber a fina flôr da mocidade intelligente, estudiosa e alegre de Portugal.

E' como de uma multidão de corações joviaes se juntasse para receber, entre beijos, um pugillo de almas envoltas em pedaços de céo nocturno; é a galhofa hospedando a saudade para fazel-a dansar; é a alegria recebendo a tristeza para obrigal-a a rir; é o crepusculo alaranjado do entardecer recolhendo na curva do horizonte a escuridão da noite das vossas capas, que é uma noite cheia de constellações, banhada de luar, através da qual passa do Norte para o Sul a Via Lactea da mocidade, dando força e belleza ao vosso ideal e em cujo silencio vibra, de quando em quando, a voz das vossas gargantas, como se, entre os céos de Portugal e Brasil, cantasse, no fundo do infinito, os hymnos de gloria das duas Patrias, um orpheão feito de astros. (Palmas prolongadas).

— Dentro desta casa, moços de Portugal, vindes encontrar corações portuguezes e brasileiros, que não sabem se são brasileiros ou portuguezes, porque aqui não se conhece a diversidade de patrias. Observae! Deixae que se faça silencio; escutae cuidadosamente e haveis de ouvir um leve rumor quasi apagado; é o marulhar das ondas do mar portuguez, no promontorio do Infante, mandando ás vagas brasileiras do Monte Paschoal o soluço brando da sua espuma de quatro seculos; escutae um pouco mais e haveis de ouvir um doce ruido compassado, obedecendo ao rythmo extranho de uma crepitação distante: é o palpitar sereno e forte do coração de Portugal, que vem nas ondas hertzianas a integrar-se na palpitação dos corações do Brasil; continuae a escutar com anciedade e haveis de ouvir um côro longinquo de vozes frescas, mas quasi a perder-se no azul da longitude: é o *folk-lore* dos campos da Lusitania que manda á alma das florestas brasileiras o carinhoso amavio da poesia da raça. (Vivas e applausos).

*

Essa é a expressão do momento brasileiro, durante o qual as vossas almas visitam esta casa, em cujo seio se misturam, se confundem e se irmanam os representantes dos dois povos.

Mas, quando voltardes á vossa terra, ao recinto das vossas escolas, onde o meu espirito se formou e o meu coração deixou raizes profundas, esperae que se faça o silencio, depois das ovações da chegada; é a expressão do momento portuguez, escutae cuidadosa- [illegible]

Cantae, dansae, folgae!

Rapazes, esta casa é vossa: hypothecai-a, vendei-a, se quizerdes, mas a brincar, mas a rir!"

Rapazes de Portugal; cantores errantes que trazeis no sangue a eterna primavera da raça e que tendes nas vossas gargantas moças a vibração do crystal, as scintillações das estrellas e a limpidez da neve; Rapazes de Portugal, lembrai-vos de que foi um grande mestre portuguez, das escolas de Lisboa, lembrai-vos de que foi André de Gouvêa quem ensinou Montaigne a pensar e Rabelais a rir; lembrai-vos de que só depois de Montaigne ter aprendido a pensar e Rabelais ter aprendido a rir, ambos com o Mestre de Portugal, foi que Spinoza, de origem lusitana, soube meditar o pantheismo e Voltaire soube rir dos homens! (*Applausos*)

Dizem que Portugal é triste, porque o fado tambem o é, e tem a doria expressão da magua que não se extingue; porque a guitarra é o seu instrumento caracteristico e tradicional e a guitarra soluça, geme, chora perennemente uma dôr que vive no sangue do povo e da raça.

Não é exacto.

O *Minho* é um jardim florido, dentro de uma redoma de crystal, cheia da sonoridade farta com a alegria alada dos melros e com a voz perfumada das cerdeiras.

O *Douro* é a provincia classica do vinho que dá rigeza á carne e alegria á vibratilidade dos nervos; onde ha vinho ha alegria.

Traz-os-Montes é a festa perpetua da gaita de folles, nas romarias; e das flautas dos pastores, nos montes.

As duas *Beiras*, se não tivessem a alegria nativa dos seus valles cheios de flores e fructos e das suas montanhas banhadas de sol, teriam a alacridade da fartura ubérrima do solo, que dá vida e encanto á sua gente.

O *Alemtejo*, se tem a tristeza historica da origem mosarabe, tem nas suas planuras infindaveis, uma extensa gargalhada de luz, a doirar a felicidade intensa dos seus trigaes maduros, que dão a hostia para a missa e o pão para a fome.

A *Estremadura* é a terra classica das toiradas do Ribatejo; é a terra vinhateira da Bairrada; é a terra das rendas brancas de Peniche, é a terra que o Tejo alaga; e as toiradas, o vinho, as rendas e as inundações do Tejo são a alegria pantheista, porque as inundações fertilizam e fecundam a terra e a fecundidade da terra é a alegria da producção e da abundancia.

O *Algarve* é um sorriso perpetuo; Monchique é uma gargalhada que Deus transformou em serra, florindo e fructificando nas laranjeiras e nos figueiraes doirados pelo sol.

A *Madeira* é um paraiso perdido no meio do Oceano, entre a alegria azul do céo e a risada branca e aberta das espumas do mar.

Os *Açores* são nove cabazes de fructas e de flores, que Deus deixou a boiar no Oceano e entre os quaes collocou a Ilha *Graciosa* para que dali não se apartasse jámais a graça, e a Ilha das *Flores*, para que nunca faltassem rosas e cravos, jasmins e violetas á gloria oceanica dos pilotos e almirantes de Portu- [illegible]

[illegible]

Essas tão faladas bodas?
— No dia em que haja uma lei
Que deixe casar com toda

Construi uma caravella
P'ra vogar no teu amor
Foi ao fundo a caravella.
Não estava o vento a favor...

— "E's o meu primeiro amor",
Disse ella, toda ufana.
— O primeiro?! — Acredita
O primeiro desta semana...

O teu olhar irradia
Tanta luz, ó pequenina,
Que até já, por ironia,
Te chamam 'ma lamparina...

Por não me haver dado trela,
Não julgues que isso me importa,
As que fecham a janella
São as que abrem a porta...

Não crês no carinho terno
Dum velhote impertinente?
Olha que ha dias de inverno
Em que o sol abraza a gente!

Solicitado por collegas, Mario Marques deixou-nos, promettendo, comtudo, que ainda nos mandaria outras quadras.

A directoria, para regular marcha do seu baile monumental formou as seguintes commissões:

Recepção — Principe Alisa, Teixeira Junior e Ernesto Ribeiro.

Porta — Alfredo Alves da Silva, Victorino Gonçalves e Adelino Paes.

Buffet e ceia — Carlos Dias da Silva e Manoel José de Souza.

Salão — João Reis, Alexandre Seabra, Joaquim Rodrigues Ferreira e Padua Vasconcellos.

Antes e depois da ceia, foi organizado admiravel serviço volante de buffet, resistindo a todas as investidas das centenares de pessoas, talvez um milhar, que se achavam presentes.

Já quando se prenunciavam os primeiros albores da aurora foi que terminaram os magnificos festejos com que foram homenageados os nossos queridos irmãos de além-mar, que eram os primeiros, felizmente, a reconhecer naquella festa a prova pura e sincera da affeição fraternal que a inspirou.

*

BANDA PORTUGAL — Podemos dizer sem receio de contestação que foi simplesmente admiravel a tarde-noite dansante de domingo ultimo na Banda Portugal.

No seu vasto e bem ornamentado salão tudo respirava arte e bom gosto.

As dansas mantiveram-se sempre animadissimas e os pares as executavam sem interrupção tal a impertinencia do excellente "jazz" em não dar um momento de tregua aos dansarinos.

As diversas commissões encarregadas da direcção da festa desempenharam-se extremamente bem das suas incumbencias, salientando-se na sua chefia a figura grandemente sympathica do sr. Thiago Alves 1º secretario da sociedade que todos attendia prestimoso e delicado.

Foi na sua companhia que percorremos toda a séde da Banda, uma das melhores e mais bem installados da Capital e que segundo as palavras do seu secretario, ainda não chegou ao ponto terminal de desenvolvimento, [illegible] ação é a mais lisongeira possivel, pois além dos saldos que tem mostrado os ultimos balancetes, o numero de socios cresce tambem consideravemente todos os mezes.

No proximo dia 4 de outubro, a commissão dos Fidalgos, baluarte incontestavel da "Banda Portugal" fará realizar um esplendido baile com organização á capricho!

O sr. 1º secretario, por nosso intermedio, chama a attenção dos senhores socios que o ingresso para esta festa é particular em virtude do artigo 4 paragrapho 1º dos Estatutos que diz:

"Nas festas de iniciativa depois de autorizadas pela Directoria, só poderão dellas participar os associados quites e que concorrerem para as subscripções ou rateios estipulados pelas respectivas commissões.

ATHENEU LUZO CARIOCA (*Grupo dos Veteranos*) — Este grupo constituido dos mais antigos admiradores do Atheneu e que tem como presidente o sr. Fiel Zuquim fará realizar no proximo sabbado, 19 do corrente um sumptuoso baile, em homenagem aos seus consocios Firmo Cardoso, Jayme Moreira e Marinho Guimarães.

*

FLOR DO ABACATE — Não podemos deixar de manifestar a nossa justa indignação pelas noticias que correm, da falta de coragem por parte da Junta Governativa da querida sociedade Flor do Abacate no que respeita á organização do Carnaval externo.

Sabemos com toda convicção, pois vivemos constantemente no seio dos do "galho", que taes noticias não se fundam absolutamente sinão no grande ardor em que se empenham todos para fazer brilhar mais uma vez o seu pavilhão altivo e glorioso.

E' sabido que em tempos tão proximos dos festejos carnavalescos como o que atravessamos reina sempre grande azafama no intimo das aggremiações, originando discordancias de opinião, o que aliás é muito natural, sem que entretanto estas divergencias venham originar divisões e indisposições no meio dos partidos.

E' verdade que o sr. Joaquim de Carvalho, pediu demissão da presidencia da Junta Governativa, mas simplesmente por motivos particulares e nunca por qualquer desavença que andam informando erradamente.

Como fomos surprehendidos de uma hora para outra com este boato, com mais vagar e dentro de breves dias poderemos esclarecer minuciosamente toda a questão.

Serão, por conseguinte, improficuos os esforços já delineados pelos gaviões, morcegos e outros anejões das sociedades recreativas, querendo crear uma situação que absolutamente só existe na imaginação doentia desses causadores de tantas desharmonias num sem numero de sociedades. Mas, agora, estamos nós aqui para defende-las, sempre muito desinteressadamente.

*

CRUZEIRO DO SUL — Transcorreu admiravelmente o baile mensal realizado sabbado ultimo no glorioso Rancho-Escola da Cidade Nova, em que pontificam as sympathicas figuras de Carlos Mendes, Henrique de Souza, Copello, Napoli, Loureiro, Soutello, etc., verdadeiros espiritos de élite, de cuja tem- [illegible] casa, não deu o menor armisticio a ninguem, animando as dansas até final. No "buffet" do tão sympathizado club da rua Visconde de Itauna, formaram-se varios grupos de ardorosos defensores do verde-branco pendão, trocando-se por essa occasião varios e significativos brindes e saudações, em que eram ovacionados diversos orgãos da imprensa carioca, bem como os elementos de maior destaque e associados do victorioso Rancho-Escola. E assim, nesse ambiente da mais franca camaradagem, transcorreu a adoravel festa até de madrugada, quando todos se retiraram com profundo sentimento de saudade, felizmente amenizado pela lembrança de que no proximo dia 20 haverá o chic chá-dansante das "Violetas do Firmamento" e no dia 27 a grandiosa festa offerecida ao Centro dos Chronistas Carnavalescos.

*

RECREIO DOS ARTISTAS — Na ultima assembléa geral, realizada no dia 11 do corrente, foi eleita a seguinte directoria para dirigir os seus destinos no periodo 1925-26:

Presidente, Agostinho dos Santos Vianna; vice-presidente, dr. José de Azevedo Botelho; 1º secretario, Carlos Ferrão; 2º secretario, Pery Lisboa; 1º thesoureiro, Lourenço Reis; 2º thesoureiro, Frutuoso Parcellas; 1º procurador, Americo Moreira; 2º procurador, Manoel Affonso; 1º bibliothecario, Adelino Alves Ribeiro; 2º bibliothecario, Rodolpho Lochnefinke.

Conselho deliberativo — Ramiro de Almeida, Isaac Cabulares, Gioia Giuseppe, J. A. F. de Souza, Manoel Teixeira da Silva, Luiz Carlos Teixeira, Isaias Pinto de Oliveira, dr. Solidonio Leite, filho, Antonio Branco, Agnello Pacheco Guimarães, Antonio Calvo, Manoel de Souza Moreira, sendo os primeiros nove do bloco da Corôa, de que tambem faz parte o 1º secretario.

O DOMINGO POLICIAL

Tentativas de suicidio, assassinato, accidentes, desastres, etc.

QUIZ MORRER MAS FICOU NA VONTADE

[illegible]

FERIDO NO VENTRE, A CANIVETE, POR UM DESCONHECIDO

[illegible]

BARBEIRO, "PÃO D'AGUA" E AGGRESSOR

[illegible]

UM LAVRADOR COM UM BRAÇO ESMAGADO

[illegible]

FRACTUROU UMA PERNA

[illegible]

BRINCADEIRAS... E PAULADAS

[illegible]

COLHIDO POR UM AUTOMOVEL

[illegible]

COM A BASE DO CRANEO FRACTURADA

[illegible]

VICTIMA DE UM DESASTRE NO SEU POSTO DE TRABALHO

[illegible]

MORRERAM AS VICTIMAS DO DESASTRE DA ESTAÇÃO DE MANGUEIRA

[illegible]

MORREU O LADRÃO BALEADO NA RUA DIAS FERREIRA

[illegible]

UM COM A CLAVICULA E OUTRO COM O PERONEO FRACTURADOS

[illegible]

TEVE A SUA DELIVRANCE EM PLENA VIA PUBLICA

[illegible]

AO SALTAR DO ELECTRICO EM MOVIMENTO

[illegible]

ACCIDENTES DE TRABALHO

[illegible]

Ferido no ventre por um desconhecido

A policia do 14º districto prendeu e remetteu á do 18º districto Manoel Marques, o qual conforme noticia que publicámos em outro logar, vibrou uma canivetada no ventre do operario Erasmo Verissimo Henriques, que, em estado grave, se acha internado na Santa Casa.

Procurando um encontrou tres

Autor de importante roubo na zona do 16º disticto, ha muito que estava sendo procurado pelas respectivas autoridades os ladrões Faustino Teixeira e outros.

O ladrão sabendo-se procurado, escondia-se bem, de modo que a policia venha tendo um grande trabalho em buscal-o.

Hontem, afinal conseguiu pegal-o com uma compensação pois que Faustino estava em companhia de dois collegas que tambem foram "filados" Manoel e Antonio de Oliveira.

Estavam os tres em confabulação no Boulevard, e quando surprehendidos pelos policiaes tentaram reagir.

nAet a attitude destes, porém, "esfriaram" e entregaram-se.

Notas suburbanas

Divertimentos publicos — Uma localidade leopoldinense ao abandono — Outras notas.

Não existe para a população suburbana divertimento algum.

No Meyer ha um jardim publico em cujo centro foi edificado um coreto, em Quintino Bocayuva, por iniciativa dos seus moradores foi erguido outro.

Ambos estão abandonados.

Nas outras estações, Central, Leopoldina e Linha Auxiliar jamais se cuidou disso.

De forma que o povo para se distrair aos domingos ou tem que se encaminhar para os cinemas ou para os *mafuás*, que actualmente proliferam.

No emtanto a municipalidade gasta nababescamente, sem ter pensado que o dinheiro esbanjado veiu do povo que trabalha a semana inteira e a quem logicamente devia proporcionar alguns momentos de prazer.

E' estranhavel isto e mais ainda ficarem os coretos erguidos nessas praças abandonados dando uma idéa triste da sua inutilidade.

Cordovil

Visitamos domingo esta localidade da Leopoldina Railway e a impressão que troxemos foi pessima.

O que ali vimos attesta a indifferença dos poderes publicos com uma zona tão pitoresca, chegando mesmo a ser uma crueldade.

Milhares de pessoas habitam Cordovil, e só tem para se abastecer uma bica dagua na esquina da Estrada do Porto Velho de Irajá.

Desde o romper do dia até que chega a noite a bica tem enorme concorrencia. Uma fila de latas dá uma idéa do soffrimento daquella população.

A's vezes estabelece-se forte discussão entre os que querem mais rapidamente apanhar o precioso liquido.

As ruas de Cordovil porque não sejam calçadas estão totalmente arruinadas.

Quem transita pelas ruas Pedro Jordão, Sodré Filho e D. Emilia, observa o estado ruinoso em que todas se encontram.

A instrucção em Cordovil é uma coisa phantastica. A escola feminina que ali está installada á Estrada do Porto Velho de Irajá não preenche os seus fins.

Possue apenas uma professora, que por maiores esforços que faça não póde attender ao ensino de tantas creanças.

Accresce que a população infantil deste logar está calculada em duas mil creanças.

O analphabetismo portanto campea em Cordovil.

Mas, nos parece que o inspector escolar é o culpado desse estado de coisas.

S. s. já devia ter feito ao director da Instrucção Publica um relato minucioso demonstrando não só a urgente necessidade de serem dados adjuntas á professora, para que as aulas tivessem a desejada regularização, como ainda fosse creada mais uma escola em vista da grande numero de creanças em condições de aprenderem a ler.

Por que o inspector escolar já não fez essa exposição ao director da Instrucção?

E' doloroso saber-se, que, em Cordovil, á quarenta minutos do centro, ha milhares de creanças analphabetas!

Pensam os moradores pedirem tambem a creação de um curso nocturno, outra necessidade palpitante.

Cordovil tambem não possue um unico combustor de illuminação publica.

As ruas permanecem na maior escuridão, o que é horrivel.

No domingo havia festa na capellinha de Nossa Senhora do Parto, erguida no alto do morro.

Para haver uma luz frouxa, foi necessario se fazer uma ligação de uma casa commercial.

Ali fomos recebidos gentilmente pelo major Fernando Guilherme Kauffamann e Lincoln de Assis Ribeiro, respectivamente provedor e vice-provedor da Irmandade.

A capella de Nossa Senhora do Parto foi inaugurada no anno de 1922 havendo por essa occasião á primeira e ultima festa.

Agora a administração preparou as senhoritas e meninas nos canticos sacros que serão cantados na proxima festa de novembro, em louvor da padroeira.

No domingo houve ladainha e canticos sacros.

Os festejos profanos constaram de leilão de prendas e fogos do ar, tocando a estimada Sociedade Musical Pereira Passos.

A administração da Devoção de Nossa Senhora do Parto, em Cordovil, está composta dos seguintes cavalheiros:

Major dr. Fernando Guilherme Fauffman, provedor Lincoln de Assis Ribeiro, vice-provedor; Ernesto Corrêa Lima, thesoureiro; Januario Peixoto, definidor e Daniel de Souza Brito Kauffmann, definidor.

Seria conveniente que a Irmandade officiasse ao prefeito solicitando que mandasse capinar a rua que dá accesso á capella, po's é difficil se chegar pela espessura do matto.

Catholico como é o dr. Alaor Prata não terá duvida em determinar a capinação dessa rua, nivelando-a, tanto mais que além de um beneficio ao culto da Virgem é tambem um obsequio feito ao publico.

Deve tambem a administração mandar cercar a frente da Egreja para evitar quédas.

E' um perigo como está e que convem ser extincto.

A concorrencia á Ladainha foi numerosissima.

Madureira

O sr. João da Costa Mattos, secretario parochial da matriz de São Luiz Gonzaga de Madureira, pedenos avisar ao publico que a tombola em beneficio das obras da mesma Matriz será estraida á 17 de outubro proximo.

Dispensario S. João

O chá dansante em beneficio deste humanitario instituto de caridade, situado á rua 24 de Maio numero 168, no Sampaio, realiza-se no dia 4 de outubro nos salões do Club de Regatas Guanabara.

CENTRAL DO BRASIL

— A estação Central forneceu hontem por conta dos diversos Ministerios e outras repartições publicas, 31 passagens, na importancia total de 95$700.

— A partir de hontem, de ordem do dr. Carvalho Araujo, director da Central do Brasil, passarão a circular nos dias uteis e feriados mais quatro trens para o serviço de suburbios.

Esses trens terão a designação seguinte: S U 71 bis, na tabella S U 51 de domingo; S U 75 bis, idem de S U 75, de domingo; S U 90, bis, idem de S U 76 de domingo; e S U 92 bis, idem de S U 80, de domingo. Os agentes das estações affixaram aviso ao publico.

— Os moradores do trecho comprehendido entre as estações de Nilopolis e Mesquita, vão dirigir um memorial ao director da Central do Brasil, pedindo a creação de mais uma parada, entre o referido trecho.

Allegam os peticionarios que aquella zona está em grande progresso e muito facilitará ao commercio e agricultores daquelle trecho.

— Devido a engano do guarda-chaves Joaquim Villa, da estação de Sobragy, descarrilou o carro 120 N A, da composição do trem C 74, atravessando-se e impedindo a linha durante 2 horas. Com as providencias tomadas pela administração da Central, o trafego foi normalisado em pouco tempo, não havendo prejuizos materiaes.

— Devem comparecer ao escriptorio do Trafego, os empregados Tenorio de Medeiros Santos e Jorge Von Dollinger.

— Em face do parecer do dr. Carlos Euler, sub-director da 5ª divisão (Linha), o dr. Carvalho Araujo, director da nossa principal via ferrea, resolveu adoptar para as estações que vão ser inauguradas no variante de Poá, situadas no kilometro 9 e na estaca 574 (Fazenda Matarazzo) respectivamente as denominações de Engenheiro Manoel Feio e Commendador Ermelino.

Para conhecimento do pessoal da Estrada, o sub-director do Trafego, expediu hontem, uma circular a respeito.

— Em São Christovão, já foram iniciados os trabalhos para a construcção do novo edificio destinado ao escriptorio da 1ª Residencia do Centro, 5ª Divisão.

Para tão importante melhoramento foi approveitado o material da antiga estação "Imperial", ultimamente demolida, devido ao assentamento da duplicação da Linha Auxiliar.

— Foi mandado averbar o tempo de serviço que o ajudante de mestre de officinas da 4ª Divisão José Custodio de Moraes, prestou na antiga E. F. Minas e Rio, de 2 de fevereiro de 1888 á 31 de outubro de 1898, de accordo com o artigo 2º do decreto nº 4.544, de 16 de fevereiro de 1922.

— Foram concedidas as seguintes licenças para tratamento de saude: de um mez ao praticante de conferente, Ignacio da Veiga; ao guarda-cancella de 1ª classe, José Galdino, ao agente de 4ª classe, Odillon Ernani de Noronha Feital, ao conferente, Raul Climaco da Cruz Novaes; e ao guarda-freios de 3ª classe, Seraphim Maria da Silva; de dous mezes, ao trabalhador de 1ª classe, José Joaquim Alves e ao aprendiz de 2ª classe, Octacilio Pereira Rosa; de tres mezes, ao trabalhador Joaquim Rodrigues 2º e ao guarda-ponte, Raymundo Coelho; de cinco mezes, ao praticante de conferente, Oswaldo Marinho Guimarães; de seis mezes, ao trabalhador Henrique Abranches de Paula e de um anno, ao encarregado de officinas Raphael Miralhes Fernando.

— O dr. José Valentim Dunham sub-director do Patrimonio da Central do Brasil, que acaba de regressar da Europa, só na proxima semana reassumirá as suas funcções na Estrada.

Vão receber integralmente os seus vencimentos

O ministro da Guerra ordenou que fosse cumprida a ordem de habeas-corpus concedida pelo Supremo Tribunal Federal, em favor dos primeiros tenentes Jorge Gomes Ramos e Milton Guimarães de Souza, para que possam integralmente receber todos os seus vencimentos.

Nasceram, morreram e casaram-se, em Porto Alegre

Porto Alegre, 14 (A. A.) — Na semana de 30 de agosto a 5 do corrente, registraram-se 95 nascimentos, 14 casamentos e 65 obitos.

SEM FIO

PROGRAMMA DE HOJE DO RADIO CLUB DO BRASIL

O Radio Club do Brasil por intermedio da estação S. P. E. Praia Vermelha, da Repartição Geral dos Telegraphos, com onda de 312 metros, irradiará hoje o seguinte programma:

A' 1 hora — Abertura das Bolsas de Café, Assucar, Algodão e Cotações Cambiaes e discos cedidos pelas casas Edison e Byington & C.

Das 4 ás 5.30 — Previsão do tempo — Serviço de informações telegraphicas da Agencia Americana — Irradiação experimental de discos cedidos pelas casas Paul J. Christoph, Optica Ingleza e o encerramento das bolsas commerciaes.

Das 7 ás 8.30 — Concerto da orchestra do Hotel Avenida. — Movimento commercial do dia — Noticias telegraphicas — Notas dos jornaes da noite — Previsão do tempo (serviço da noite) e notas de sciencia e de interesse geral.

Das 8.30 em deante — Irradiação do Theatro Municipal, da recita extraordinaria com a opera "Barbeiro de Sevilha", de Rossini.

O PROGRAMMA DE HOJE, DA RADIO SOCIEDADE

A Radio Sociedade do Rio de Janeiro, com onda de 400 metros, irradiará hoje o seguinte:

A's 12,15 — "Jornal do Meio-Dia", (noticiario da Radio Sociedade para o interior do Brasil).

A's 5 horas — Concerto vocal e instrumental especialmente organizado para commemorar o 5º anniversario da "A Patria". Além de alguns numeros de canto, executados pela professora Marietta Bezerra e dr. Chermont de Brito, serão lidos por diversos redactores desse jornal trechos da "Oração á mocidade", "Oração do Fascio" e outras paginas literarias do escriptor e jornalista Paulo Barreto, fundador de "A Patria".

— A estação experimental de Mayrink Veiga & C. funccionará das 4 ás 5 horas, tambem em homenagem á "A Patria".

A's 6 horas — "Jornal da Tarde" (noticiario da Radio Sociedade).

A's 8 horas — "Jornal da Noite". — Irradiação da opera "Barbeiro de Sevilha", que será cantada no Theatro Municipal, ás 8,45.

Esperavam o bonde e foram pilhalhados pelo auto

Emquanto esperavam o bonde, parece que os dois mataram o tempo "tirando uma linha". Parece, pois, de outro modo não se explica a sua distração, tão grande que não vira mo autoapproximar se e hotboiD.ranrglensMoD7rUU mem pilhal-os, quebrando a perna direita a elle, o José Camillo e ferindo e contundindo nos braços e outras partes do corpo, a ella a Maria de Jesus.

O facto occorreu na praça 11 de Junho, canto da rua Visconde de Ituana e o auto que tão insolita e brutalmente interrompeu o idilio foi o de n. 6.626, cujo chauffeur Hilario Dias Palmeira, foi preso e autuado em flagrante pela policia do 14º districto.

Camillo e Maria depois de soccorridos pela Assistencia recolheram-se as suas casas, respectivamente á rua São Francisco Xavier n. 74 e Travessa dos Araujos numero 51.

CHRONICA ESPIRITA

Sob o titulo "A parte pratica da heresia do Espiritismo" diz o rev. Lochu: "As evocações dos espiritos, especialmente das pessoas já fallecidas, que viveram neste mundo é, pois, a parte pratica desta heresia, mediante a qual os seus adeptos arrastam a muitos outros para o mesmo erro".

O rev. Lochu sabe que falta á verdade e quer tapar o sol com uma peneira.

Não ha duvida que a communicação com os desencarnados é a parte demonstrativa da verdade sobre a qual os espiritos construiram o edificio da doutrina espirita. Anciosos veem os espiritos para provar á humanidade que ella precisa preparar-se aqui para a vida espiritual que se desenrola de accordo com as as acções terrenas de cada um.

A communhão com os espiritos é de todos os tempos. A Biblia registra todos os factos do moderno Espiritismo; encontram-se nella todas as mediumnidades actualmente conhecidas: a mediumnidade de incorporação (somnambulica), de effeitos physicos, de materialização, de escripta directa, de voz directa, a intuitiva e outras tantas.

Todos os mais importantes factos biblicos não são mais que manifestações espiritas.

No que não concordamos com sua rev. é no affirmar que consiste o Espiritismo, na sua parte pratica, na evocação dos espiritos tão somente. E' esta a parte secundaria, complementar, sendo no emtanto integrante da revelação.

Ja o disse Socrates e provavelmente outros antes delle, que a maior sciencia é *o homem conhecer-se a si mesmo*. E' ao estudo de nós mesmo que a communhão com os desencarnados nos leva. Observa-se tanto soffrimento no outro lado do véo, que nos faz seriamente meditar sobre o nosso futuro. Chega-se a comprehensão de que necessario se torna, imperiosamente necessario, deixar um tanto de lado o homem-carne, o homem-perecivel, para poder dedicar mais tempo ao homem-espirito, o homem-eterno e unico responsavel pelos actos do conjunto, isto é a parte pratica.

Não é isto que o clero tem procurado incutir *praticamente* no animo da humanidade que elle pastorea ha dezesete seculos e sim, e unicamente, coisas das quaes possam advir para elle beneficios materiaes.

A egreja quer ser *primus inter pares*, esquecendo-se que Jesus, lavando os pés dos apostolos, ensinou que o que quizesse ser o maior fosse o servo de todos. Não tendo ella virtudes para offerecer quer que se lhe reconheça por lei o direito de penetrar e dominar as consciencias e o bolso dos cidadãos livres.

No entanto o rev. Lochu deixou uma portinha de sahida em caso de apuro, dizendo: "Pelas Sagradas Escripturas, (e assim o ensina tambem a egreja) consta que, em algumas occasiões, Deus tem permittido e permitte (mas isto só quando possa ser em beneficio dos cofres da santa madre egreja) que os espiritos se communiquem com os homens ainda vivos: umas vezes são os bons espiritos, como os anjos e as almas de pessoas que morreram em graça; outras vezes, são os demonios e as almas de condemnados". (Mas se os condemnados estão no inferno como conseguem sahir?).

"Nos poucos factos sobrenaturaes que por acaso se dem nessas evocações espiritisticas, não pode ser que intervenham *espiritos* bons, porque é ridiculo", pois os bons só podem servir para a egreja arrancar *santos novos* para gloria das suas arcas.

Para a egreja tudo é possivel, mas para as creaturas, a quem os pseudo ministros deveriam esclarecer sobre as verdades evangelicas, a porta da graça divina está hermeticamente fechada, porque a egreja assim o determinou.

Então não é para gloria de Deus o que Jesus ensinou quando disse: "Graças Te dou Pae do céo e da terra que occultaste estas coisas aos sabios e aos intelligentes e as revelaste aos meninos". (S. Matheus, cap. 11). Os meninos da escriptura serão porventura os doutores da lei? Foram esses que Jesus escolheu quando baixou á terra ou foram os simples pescadores?

Foi Jesus que instituiu o baptismo a tanto por cabeça e outras tantas explorações *ignobeis* que a egreja pratica?

Meu caro padre Lochu, não é por este caminho, que está trilhando, que o amigo alcançará o redil do Christo. Diga a verdade para a sua salvação e deixe os que não querem ver, a tactear na treva da sua propria ignorancia.

Fred. Figner.

Está resolvido o caso do capitão Aristarcho Pessoa

Reuniu-se hontem o conselho de Justiça a que responde o coronel Felippe Antonio Xavier de Barros, tendo o mesmo confirmado a decisão do promotor dr. Campos da Paz rejeitando a excepção de incompetencia apresentada por aquelle official contra a constituição do mesmo conselho.

Em seguida tratou o conselho do pedido do referido promotor para que se enviasse ao Departamento da Guerra os papeis da queixa apresentada pelo coronel Xavier de Barros contra o capitão Aristarcho Pessoa Cavalcante de Albuquerque a quem accusava de crime de injuria e indisciplina.

O conselho depois de discutir o assumpto, mandou archivar a queixa, achando assim que não houve falta de disciplina na publicação da carta que a originou.

Esta decisão foi tomada em desaccordo com o pedido do promotor que opinava pela audiencia do Departamento da Guerra.

SECÇÃO LIVRE

AVISO

Os abaixo assignados, avisam ao commercio e a quem possa interessar que, nesta data, entrou em vigor o seu novo catalogo dos productos pharmaceuticos, de hygiene e de toilette, de sua fabricação; e pedem aos que desejarem possuil-o e não o tenham recebido, o favor de fazerem suas requizições á Casa Matriz, rua 1º de Março 14, 16 e 18, nesta capital, ou ás suas Filiaes de São Paulo, á rua 11 de Agosto n. 35; de Bello Horizonte, rua Goyaz 58-64; e de Porto Alegre, rua 7 de Setembro 27-A, ou aos seus representantes nos demais Estados.

Rio de Janeiro, 1º de setembro de 1925.

Granado & Comp.
(3725)

DESEJA ANNUNCIAR?

Em jornaes e revistas dos Estados do Norte e Sul? A Empresa de publicidade "A Eclectica" se encarrega de fornecer idéas e orçamentos para propaganda efficaz e economica. — Avenida Rio Branco, 137, Rio. — Rua da Bôa Vista, 24 — São Paulo. — Rua da Bahia, 919 — Bello Horizonte.
(0301)

DECLARAÇÕES

ADHEMAR F. SA' REGO

Cirurgião-dentista em Petropolis. Participa aos seus clientes e amigos que installou gabinete no Rio. Segundas, quartas e sextas. Rua Uruguayana 22, 4º andar. (Elevador). Predio novo, esq. de 7 de Setembro — Telephone C. 2713. (X. 19402)

A' PRAÇA

J. d'ALMEIDA LUSTOSA, proprietario da CASA LEUZINGER, participa á Praça e a seus amigos e freguezes que tendo cedido o seu estabelecimento á rua Ouvidor n. 89, aos Srs. Alexandre Ribeiro & Comp., continúa, entretanto, negociando sob a mesma denominação, no edificio de sua propriedade á rua Lavradio n. 162 — 164 e 166, Telephone CENTRAL 1018, onde se acham installadas suas Officinas e provisoriamente o seu escriptorio.

Rio de Janeiro, 3 de Setembro de 1925.

J. d'ALMEIDA LUSTOSA. CASA LEUZINGER. (X. 20008)

Sanatorio de S. Sebastião

(CASA DE SAUDE)

Operações em geral. Gynecologicas e Obstetricas. Não recebe doentes de molestias transmissiveis. Tels. N. 790 — 260 — 3215 — B. M. (6816)

Thermometros Clinicos só contém no Casella, London

(3516)

A companhia Interesse Publico de seguros maritimos e terrestres

(SÉDE NA BAHIA)

Avisa aos seus segurados, á praça, e a quem interessar possa, que nomeou seu agente e representante nesta capital, e no Estado do Rio de Janeiro, o sr. José E. C. Measeder, com escriptorio á avenida Rio Branco 117, 2º andar, sala 21 (edificio do "Jornal do Commercio"), a quem conferiu plenos poderes para tratar de todos os seus negocios.

Rio de Janeiro, 9 de setembro de 1925. (X 20158)

Veneravel Ordem Terceira de São Francisco da Penitencia

A Administração desta Veneravel Ordem faz celebrar, quinta-feira, 17 do corrente, em a sua Egreja, sumptuosa festa da Impressão das Chagas no Corpo do Seraphico São Francisco de Assis.

A festividade principiará ás 10 1|2 horas, com missa solenne, acompanhada de orchestra, officiando o digno Commissario da Ordem, Frei Rogerio Neuhaus, acolytado por diversos sacerdotes franciscanos.

Ao Evangelho occupará a tribuna sagrada o illustre orador sacro Revm. Padre Dr. Henrique de Magalhães, que fará o panegyrico do milagroso Patriarcha.

A parte musical está entregue á competencia do distincto Maestro Revm. Padre Antonio Romualdo da Silva que, sob sua regencia, fará executar o seguinte programma de musica sacra:

Preludio Symphonico, de F. Vittadini;
Introitus, de S. Ferro;
Kyrie et Gloria, de Roberto Rosso;
Graduale et Sequentia, de P. Magri;
Ave-Maria, de L. Bonvin;
Credo, de R. Rosso;
Offertorium, de C. Oltrasi;
Sanctus et Benedictus, de R. Rosso;
Agnus Dei, de R. Rosso;
Communio de P. Criesbacher;
Marcha Final, de L. Botazzo.

As partes variaveis serão executadas em canto-chão por um grupo de sacerdotes, junto ao altar-mór.

A's 18 1|2 horas, depois da execução do Preludio Symphonico, de E. Bottigliero; Panis angelicus, de Cicognani; Te-Deum Laudamus, de R. Rosso; e Tantum ergo, de J. S. Bach, será lida a nominata dos irmãos eleitos para os diversos cargos da Ordem, no anno compromissal de 1925 a 1926, e, em seguida a benção com o Santissimo Sacramento, Marcha solenne, de E. Biederman.

O templo e as suas dependencias deverão ser visitadas pelos fiéis devotos até ás 20 1|2 horas.

Em nome do carissimo Irmão Ministro, em nome da Mesa Administrativa, convido a todos os nossos irmãos e irmãs a comparecerem, revestidos de seus habitos, a nossa Egreja, afim de assistirem a estes actos em louvor ao Santo Patriarcha São Francisco de Assis.

Secretaria, 12 de Setembro de 1925.

O Secretario, JOSÉ ALBERTO DE BITTENCOURT AMARANTE.

A' PRAÇA

José Marinho Soares Junior, director-presidente das Usinas Chimicas Marinho S. A., com escriptorio á rua 7 de Setembro n. 186, vem declarar a esta praça e aos seus amigos, que o seu nome nada tem com um tal Peixoto Marinho envolvido no caso do The Royal Bank of Canada.

Por ser demais conhecido nesta capital, onde é estabelecido ha vinte annos, [illegible]

Rio, 15 de setembro de 1925. José Marinho Soares Junior. (X 20223)

UNIÃO DOS EMPREGADOS DO COMMERCIO DO RIO DE JANEIRO

REUNIÃO NO DIA 17

De ordem do sr. presidente, convido todos os empregados do commercio em geral, para uma reunião que se realizará no dia 17 do corrente, ás 20 horas, na séde da União, afim de tratarmos de um assumpto da alta importancia para a classe, [illegible] relativos ás ferias dos empregados do commercio [illegible]

Rio, 14 de setembro de 1925. O 2º secretario. (191)

AO PUBLICO

Participamos aos nossos amigos e freguezes que o Restaurante [illegible] (X 21037)

EURYTHMINE DETHAN

NEVRALGIA DÔRES RHEUMATISMO GRIPPE FEBRES (3733)

SUPR.: TRIBUNAL DE JUST.: Hoje, sess.: ordin.: Ord. do dia: Posse de dois juizes [illegible] da nova administr.: O presid.: Inter.: Gastão Victoria. (X 21047)

DR. BELMIRO VALVERDE avisa seus clientes e amigos que está, de novo, com seu consultorio funccionando diariamente da 1 ás 6 da tarde, á rua São José 84, 2º andar. (X 20245)

INDICADOR

ADVOGADOS

Dr. Alvaro Goulart de Oliveira — Av. Rio Branco, 114, sala 5. [illegible]

MEDICOS

[illegible]

MEDICOS ESPECIALISTAS

[illegible]

CLINICA CIRURGICA, VIAS URINARIAS

[illegible]

DOENÇAS VENEREAS E DAS VIAS URINARIAS

[illegible]

CIRURGIA, MOL. SENHORAS VIAS URINARIAS

[illegible]

DOENÇAS DA PELLE E SYPHILIS

[illegible]

PARTOS E MOLESTIAS DAS SENHORAS

[illegible]

CIRURGIA, DOENÇAS DAS SENHORAS, PARTOS

[illegible]

CIRURGIA, DOENÇAS DO RECTO E ANUS

Dr. R. Pitanga Santos — [illegible]

CURA DA HYDROCELE SEM OPERAÇÃO CORTANTE

[illegible]

SANATORIO CIRURGICO Para molestias de ouvidos, nariz e garganta

[illegible]

GARGANTA, NARIZ, OUVIDOS E BOCCA

[illegible]

OLHOS, GARGANTA, NARIZ E OUVIDOS

[illegible]

OCCULISTAS

[illegible]

Dr. Edilberto Campos — Assembléa, 45, ás 2 horas. Tel. C. 1299.

GARGANTA, NARIZ E OUVIDOS

Dr. Paulo Brandão — Quitanda, 3 — (2 ás 5 hs.). Tel. 5550, C.
Dr. Sebastião Cesar da Silva—R. Carioca, 31. N. 5508, 2 ás 5 hs.
Dr. Souza Mendes — Tuberculose da larynge — Rodrigo Silva, 18, de 2 ás 4. C. 1838.

LABORATORIOS DE ANALYSES CLINICAS

E. Lindenberg e A. Madeira — R. Assembléa, 58 — Ex. de urina, sangue escarro, etc., reacções de Wassermann, Bordet Besredka, Vaccinas autogenas, etc. Tel. C. 451.

CIRURGIÕES-DENTISTAS

Dr. Barros Henriques—Av. Rio Branco 175 (1º). Tel. C. 21

PARTEIRAS

Mme. Virginia Madruga, parteira dip. Cons.: rua Sachet, 21, 3ªs, 5ªs e sab., de 2 ás 5, chamados, á rua General Bruce, 98. Phone V. 149. Acceita parturientes em sua casa de saude Sta. Maria. Diarias: 10 a 30 mil réis.

HOTEIS E PENSÕES

Hotel Avenida — O mais importante do Brasil. End. telegr. "Avenida".

OS MELHORES CAFÉS

Café Ideal — Sempre puro. Dep. e Saude 142 e 150. Tel. 707, Norte.

CORRETORES DE FUNDOS PUBLICOS

Lucrecio Fernandes de Oliveira — Rua 1º de Março, 83. Tel. 4468 Norte.

DESPACHANTES

Mario Lemos, Pref. e Thes. Adeanta custas. 7 de Setembro, 107, sob.

ANNUNCIOS

Vermulina-E' o melhor remedio para vermes

(X 16.662)

RETALHOS

de brins, riscados, mousselines, chitas preta e de côres, percal, tecidos fantasia, etc., etc.

Vendas por atacado a preços reduzidos.

Rua General Camara n. 310 (X. 19340)

Escriptorios

Alugam-se duas boas salas no 2º andar da Rua 1º de Março 107. Trata-se no armazem. (X. 19359)

PHARMACIA

Precisa-se de um rapaz portuguez para limpeza e recados. Rua Dr. Carmo Netto n. 58. (X 20241)

EMPREGO DE CAPITAL

Antiga firma individual, estabelecida com fabrica no centro da cidade, necessita para desenvolver seus negocios, de um commanditario ou commanditaria com capital de 30 a 50 contos. Cartas para A. B., neste jornal. (X 19639)

PIANO PLEYEL

Vende-se um de formato alto com boas vozes, quasi novo, de occasião, por motivo de viagem. Rua da Prainha, 70. (X 19649)

Fabrica de baldes

A industria de baldes zincados, é uma das melhores, devido o grande consumo e facilidade de materia prima (usada). Sou especialista no assumpto. Tenho actualmente uma prensa com todas as matrizes para cortar corpos e estampar fundos. Vendo separado ou posso dar a fabrica installada com pessoal technico, e uma producção de 500 a 1.000 duzias mensaes. — CASA ASCENDINO — 41, rua Frei Caneca, 45. (252)

BOM PIANO

Vende-se um de autor allemão, com 68 notas, quasi novo, motivo de viagem. Rua Moraes e Valle, 49, Lapa. (X 19649)

PIANO ALLEMÃO

Vende-se um quasi novo, com boas vozes, baratissimo. Rua Affonso Penna, 89, c. 1, prox. Had. Lobo. (X 19649)

IMPORTANTE LEILÃO

Palacete e moveis

Pelo leiloeiro Virgilio, á Praia de Botafogo, 260, quinta-feira, 17, ás 5 horas da tarde. (X 19677)

Ner-Vita para Impotencia (314)

PHARMACIA

Precisa-se de um socio ou socia com pequeno capital. Trata-se na rua Lins de Vasconcellos n. 1, com o sr. José. (X 21060)

Medico no interior

A collega que deseje clinicar em zona proxima a Ribeirão Preto, Estado de S. Paulo, cede-se por 4 contos de réis, casa mobilada, com consultorio. Clinica entre 3 e 5 contos de réis mensaes. Telephonar para Beira Mar 141. (X 19685)

BORDADOS

A' mão e á machina, plissés, botões, ponto ajour e borlas. Castro — Rua dos Andradas ns. 21 e 23, perto do largo de S. Francisco. Tel. N. 719. (X 19633)

Rua Marquez de Abrantes 22

A familias e cavalheiros alugam-se quartos arejados, confortavelmente mobilados, com café. (X 21067)

PIANOS E CONCERTOS

"Casa Luz", Visconde de Itauna, 75 Tel. 4953, Norte. Vendem-se pianos desde 500$ até 3:000$. Compram-se, paga-se o dobro do valor; concertam-se a qualquer preço; afinações e tudo referente ao ramo; dão-se garantias por longos annos. (X 18986)

VEROSCOPE RICHARD

Vende-se com magazim para 12 chapas, por 120$000. Rua Invalidos, 55, loja. (X 19623)

BRIM LINHO INGLEZ

Para ternos de homens, branco 13$, e pardo 7$500 o metro. Rua S. Pedro n. 91, loja. (X 19624)

PIANOS MIGNON

CITHARA IDEAL

Qualquer creança executa boas peças sem saber musica! Museu Infantil. Rua do Ouvidor, 133. (X 18985)

MEIAS

Comprem FABRICA DAS MEIAS Rua Uruguayana 142 R. 7 Setembro 133

SOCIO

Precisa-se com capital de 10:000$ a 20:000$ para desenvolver um negocio optimo, sério e honesto; informações dá-se ao pretendente unico no genero. Cartas neste jornal a Cosmo. (X 20235)

Notas da Caixa de Conversão

COMPRAM-SE notas desta caixa; pagando-se 25 % de agio. Trata-se com o corrector Moniz, á rua General Camara n. 26, loja. Tel. N. 3743. (X 21019)

CACHORRO POLICIAL

Vende-se um de pura raça, bom vigia, com um anno e meio. Avenida Pedro II n. 219, S. Christovão. (X 20236)

CONSULTORIO MEDICO

Aluga-se um com sala de espera na rua da CARIOCA n. 36. (X 21012)

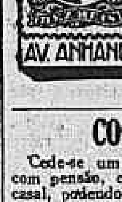

SELLOS PARA COLLECÇÕES E ARTIGOS PHILATELICOS PREÇO CORRENTE GRATIS SANCHEZ & C. AV. ANHANGABAHU 7 - S. PAULO (198)

COPACABANA

Cede-se um apartamento mobilado e com pensão, em casa de familia, a um casal, podendo ser tambem tres ou quatro pessoas da mesma familia; informações: Alberto, rua Alfandega, 68, loja. (X 20228)

CONSULTORIO MEDICO

Oculista procura outro medico para alugarem um salão em predio novo, ponto central. Escrever: Dr. Saboya—Regina Hotel. (X 20227)

CASA — MEYER

Aluga-se, só com contrato e fiador idoneo. Duas salas, dois quartos, corredor, varanda, cozinha, quintal, etc. — Ver das 9 ás 17 horas. Rua Angelica, 87. (X 20234)

O mais fino azeite portuguez é o "AL COBAÇA"

A' venda em todas as casas. Importadores: PEREIRA, LIMA & C. Rua do Rosario n. 171.

TERRENO

Vende-se um com 24 metros de frente por 76 de fundos, tendo uma casa com tres quartos, duas salas, agua, cozinha e W. C., na estação Costa Barros, Linha Auxiliar. Trata-se com o sr. Ernesto, administrador da fazenda Botafogo. (X 20.221)

RIFA

Fica transferida para o dia 25 do corrente, o sorteio da rifa de uma collecção de mineraes que devia correr hoje. (X 21005)

CONTRA AS LOMBRIGAS

e outros vermes intestinaes só ha um remedio: OLEO DE JERUSALEM Vermifugo vegetal D. N. S. P. n. 3456. (X 18548)

ME LEVA MEU BEM

Bilhetes para estes espectaculos no theatro Recreio, vendem-se na Locação Theatral, no saguão do Jornal do Brasil. Telephone Central 3891. (X 15998)

ILMA JACQUES

Ultimas novidades em vestidos e chapéos — Avenida Rio Branco, 122, 2º andar. (X 19203)

CATRAIA

Vende-se uma quasi nova, com logar para motor e por preço baratissimo. Para tratar telephone Sul 948. (X 18821)

Dr. Wittock

MOL. CREANÇAS (lactantes). Longa pratica hospitaes creanças Allemanha. Tratamento moderno perturb. digestivas, anemia e tuberculose da creança. — Uruguayana, 22. 3 ás 5 horas. C. 2713. (X 19390)

Predio em Copacabana

Vende-se um por cem contos, com cinco quartos, em centro de terreno. Informações: Tel. Ip. 1575. (X 18901)

Feridas - Eczemas

Usa o pó de Liége. E' o melhor e o mais garantido. Vende-se nas drogarias Baptista, Granado, Gesteira, e na rua Uruguayana, 91. (X 20206)

QUER VENDER OS SEUS MOVEIS E MAIS OBJECTOS?

Procure o MOTTA — TELEPHONE 2.178 CENTRAL. (X 17558)

HEMORRHOIDAS

Cura radical garantida por processo especial sem operação e sem dôr. Diagnostico e tratamento moderno das doenças dos Intestinos, Rectum e Anus. Diarrhéas, colites e dysenterias, prisão de ventre e suas complicações, quédas do rectum, fistulas, fissuras, corrimentos, pruridos, feridas, etc. Cirurgia dos intestinos, Rectum e Anus — Dr RAUL PITANGA SANTOS — da Faculdade de Medicina; Passeio 56, sob. de 1 ás 5 (9.437)

INSONIA!

Fraqueza geral, Neurasthenia, Epilepsia, Asthma e Perturbações endocrinicas

Soro Hormonico "VITAL BRAZIL" Nas pharmacias e drogarias.

DACTYLOGRAPHIA E TACHYGRAPHIA

Ensino rapido, aulas nocturnas. — Mensalidade 15$000. Curso completo 50$000. Avenida Paulo de Frontin, 65. (281)

ESCOLA DE CO'RTE

Chapéos e costura, curso rapido e pratico, em 24 lições, no atelier de Mme. Vivi. Rua Sete de Setembro n. 135, sob. Telephone Central 547. (4711)

Espolio — Laranjeiras

Vende-se excellente predio de confortaveis accommodações, á rua das Laranjeiras, 32, em leilão, sexta-feira, 18 do corrente, ás 5 horas, em frente ao mesmo, pelo Julio. (155)

General Camara

O predio antigo n. 385 e o grande terreno ao lado n. 383, em leilão pelo JULIO, ao correr do martelo, terça-feira, dia 15. (107)

FORTALECENDO

Restabelece todas as funcções o *Vinho Tonico Phosphatado das Tres Quinas Bittencourt.* 111, R. Uruguayana, 111 Ap. D. G. S. P., n. 51, 17-6-909. (6372)

Centro commercial

Vende-se magnifico contrato, armações, balcões, calçados, etc., retalhadamente, existentes no predio 214 da rua Marechal Floriano Peixoto, em leilão, quarta-feira, 16 do corrente, ás 13 horas, pelo Julio. (156)

PAPEIS

Aspero AA e BB para jornaes e padarias. Kraft para saccos. Manilha em fardos e rolos. Seda, assetinado e impermeavel. Artigos para PAPELARIAS e FITILHO.

Preços vantajosos "EMPREZA QUEIROZ" Rio de Janeiro Rua S. Pedro, 131 e 133 — Telephone Norte, 523 —

Oitava Maravilha do Mundo

Um terno velho, desbotado, ficar completamente novo. Processo exclusivo da *Alfaiataria Estudantina* RIBEIRO & RICARDO Rua Marechal Floriano, 46. 5% desconto a vista deste. (2374)

Prisão de ventre, colites; dispepsias, lithiase biliar e perturbações ao apparelho digestivo: IMBIACY "VITAL BRAZIL" LIC. 3782 Nas pharmacias e drogarias. (275)

PHARMACEUTICO

Para dar o nome e trabalhar acceita propostas para a capital ou interior. Resposta para Octavio. Rua Joaquina Rosa, 74. (X 18856)

ESCRIPTORIOS

Bem installados, optima luz, com telephone e servidos por elevador, alugam-se á Avenida Rio Branco, 134, 2º andar. Para ver e tratar no mesmo, das 7 ás 18 horas, com o encarregado. (X 16685)

CASA MOBILADA (LEME)

Aluga-se uma confortavel, com dois quartos fóra para creados e bom quintal, pelo prazo de 7 mezes. Ver e tratar de 1 ás 5 horas, á rua Goulart, 74. (X 20118)

Arterio-esclerose, Rheumatismo, Asthma, Siphilis Iodohepatose "VITAL BRAZIL" LIC. 3479 Nas pharmacias e drogarias. (275)

PASSARINHOS DE PERNAMBUCO

Por motivo de urgente mudança para o Norte, vende-se baratissimo, em grandes e novas gaiolas de arame, um importante chechéo verdadeiro e um soberbo cabeça de quatro repetições. Fazenda da Bica, lote 116, Cascadura. (X 20116)

ENCERADOR

Encarrega-se de raspar, calafetar e encerar e envernizar assoalhos. Preços razoaveis. Manoel Maia. Rua João Ricardo n. 55. Telephone Norte 1009. (X 19485)

Aluga-se no Engenho de Dentro

o predio novo da rua Quineza n. 78, com tres bons quartos, duas salas, cozinha, despensa, optimo banheiro com aquecedor. Grande pomar e jardim á frente. Trata-se na rua de S. Pedro n. 248. (X 19480)

MEYER — VENDE-SE

quatro casas, ns. 56|58, 60|62, e um terreno junto, dando boa renda. Trata-se: Ouvidor, 183, com Bastos. (X 19477)

CORTUME OTERO?

Reformado, com installação a vapor e a electricidade, em pleno funccionamento, vende-se ou arrenda-se a longo prazo. Tratar com o proprietario — E. F. C. B. — Itabirito. (X 19476)

DESENHISTAS

Precisa-se de um desenhista que tenha bastante pratica de concreto armado, sabendo fazer listas de ferro e de outro que saiba executar desenhos de obras de engenharia civil e hydraulica. Dirigir-se ás Obras na Ilha das Cobras. (X 19661)

PIANO NOVO

Vende-se por motivo de viagem, formato de luxo, bonita côr, cepo metal, cordas cruzadas, tres pedaes. Preço barato. Barão Mesquita, 507. (X 21050)

PHARMACIA

Precisa-se de um pratico no largo do Rosario n. 20 A. (X 21.026)

Joias de graça!

LIQUIDAÇÃO DE TODO O STOCK

Collares de prata a. .	1$600
Ditos de ouro de lei, a.	10$500
Brincos da moda, a. .	1$000
Caixas com rosario a	4$300
Relogios-puls. folh. a ouro.	28$000
Soutoirs perolas — grande moda, a. .	30$000
Collares perolas, a. .	10$000
Carteiras escudo de ouro.	12$000
Trousses folheadas a ouro.	35$000

E muitos outros objectos por preços de verdadeira liquidação

SO' POR POUCOS DIAS!!!

Aproveitem!

Lucio & Ramos

41, RUA URUGUAYANA, 41

Entre Ouvidor e Sete de Setembro

Cáes do Porto

Aluga-se o predio de tres pavimentos á Avenida Rodrigues Alves, 849|851, com grande armazem de 2 frentes, área de 500 metros quadrados, tendo plataforma sobre a linha ferrea fronteira ao armazem n. 2. Trata-se no Banco de Credito Mercantil — Quitanda, 68. (X. 20132)

SACCOS.

Gomes Vidal & C

2 — Rua da Prainha — 2 End. Telg. "Saccos" RIO DE JANEIRO

Importação e exportação de saccos em grande e pequena escala. Deposito de saccos novos de aniagem e de algodão, barbante e aniagem. Acceita negocios para qualquer localidade do Brasil. (1853)

COFRES

Para desoccupar logar vendem-se tres grandes, de duas portas, garantidos á prova de fogo, por preço de occasião. Na rua Theophilo Ottoni, 103. Aproveitem. (X 19492)

PARA ECONOMIA DO GAZ

Concertam-se fogões e aquecedores a gaz, os mais estragados que sejam e põem em estado novo, para economizar gaz e por preços baratissimos. Companhia Universal, á rua Haddock Lobo n. 60. Telephone Villa 1.322. Orçamentos gratis em qualquer logar. (X 19660)

Campo Grande

Terrenos a prestações

1º de Março, 51

1º andar - N. 4582

18185

MYSTERIO

Si tendes sido até hoje um infeliz e desprotegido da sorte, vivendo sempre em difficuldades ou sem poder realizar os vossos desejos, não desanimeis, escrevei hoje mesmo para a caixa postal n. 49, Nictheroy, Estado do Rio, enviando um enveloppe sellado e subscriptado para a resposta, que remetteremos gratis o meio facil e seguro de, em oito dias, conseguirdes o que desejaes, seja o que fôr. (X 21045)

PIANO OU AUTOPIANO

Precisa-se comprar um urgente, para particular, embora precise alguns reparos. — Phone 241 Villa. (X 21051)

FERIDAS

NOVAS E ANTIGAS

Tratamento rapido, radical, racional e scientifico com a SANTOSINA POMADA SECCATIVA)

Preço 3$500, pelo Correio 4$500. Pedidos a Perestrello Filho & C., rua Uruguayana 66, Rio. (1646)

BOA MORADIA

Aluga-se o sobrado á rua Conde de Irajá n. 128, proprio para familia de tratamento. A chave no pavimento terreo. (X 19416)

CASA — COMPRA-SE

Com porão habitavel e com tres quartos pelo menos, em logar alto. — Informa-se: Candelaria, 66, sobrado. — Sr. Franklin. (X 18806)

Elixir de Nogueira

Poderoso ANTI-SYPHILITICO e ANTI-RHEUMATICO. Milhares de attestados medicos e de pessoas curadas provam seu valor. GRANDE DEPURATIVO DO SANGUE. (6.559)

PREDIO — ALUGA-SE

Aluga-se com contrato, da rua Visconde Itauna, 94; as chaves no sobrado. Tratam-se á rua da Alfandega 335, esquina José Mauricio. (X 21.053)

DORMITORIO

Vende-se um riquissimo. PRAIA DO RUSSELL N. 30. (X 21056)

CASA MAGALHÃES

Espelhos, Vidros e Quadros *Magalhães, Mourão & C.* Rua Senhor dos Passos 82 a 86. Tel. Norte, 3438 (X. 16253)

LINDOS PIANOS GORDON

Preços novos, por melhora de cambio. O piano de grande actualidade e melhor qualidade. Pianos de mão desde 4:500$000. Pianos automaticos, 6:500$000. Automatico-Electric e de mão — (2 pianos em 1), 8:500$000. UNICA CASA — International Piano Cº. John Leakey — RUA SENADOR DANTAS, 91. (X 21023)

Um automovel quasi de graça!

Quem não deseja um lindo carro?

E' UTIL! E' CHIC!

E é, tambem, um lindo negocio adquiril-os nos

SORTEIOS DE AUTOMOVEIS — DE —

La Porta & Cia.

Com autorisação e fiscalisação do governo federal

Primeiro sorteio em 26 do corrente, pela Loteria da Capital

PREMIO MAIOR:

Um luxuoso e rico automovel HUPMOBILE novo, modelo 1925, 4 cylindros, que se acha em exposição á rua Chile n. 14

MAIS 1.300 PREMIOS!

HABILITEM-SE EMQUANTO E' TEMPO!

Só serão attendidas as encommendas pelo correio que chegarem até o dia 24, acompanhadas da importancia de 10$000 para cada inscripção.

Acceitam-se agentes idoneos em todo o paiz

LA PORTA & Comp.

Vendedores autorisados dos excellentes automoveis

HUPMOBILE, WILLS NIGHT e OWERLAND

RUA CHILE, 14 a 21-1º

Caixa postal 836 Tel. C. 1030

RIO DE JANEIRO

Casa Allemã importadora em S. Paulo procura representante sério e activo para a venda de papeis pintados de superior qualidade para forrar salas. Offertas com referencias ao T. C. N. 845 á Edanee — S. Paulo — Caixa 1897. (199)

ELASTICOS

CASA MORAES

Rua Assembléa, 107 — Tel. 2419, C.

AARÃO MORAES ALMEIDA

O melhor e maior sortimento em elasticos de todas as larguras; tecidos e aviamentos para colletes e cintas. — Antiga Fabrica Freire. — Preços modicos. — Especialidade em meias, gravatas e tecidos para camisas. (197)

DIAMANTES EM BRUTO

os melhores preços paga A. C. de LARA AV. RIO BRANCO, 147, 2º — SALA 6 (X 20209)

Liquidação de joias

Real liquidação para entrega da loja

Vendem-se cofres vitrines e espelhos. A nossa liquidação não é um truc.

12 mil contos de ricas joias serão vendidas por qualquer preço e o que sobrar será vendido pelo leiloeiro PINTO FILHO.

Não nos confundam com as liquidações "á la Pichardo".

THESOURO DO CASTELLO

9 -- URUGUAYANA -- 9

MACHINAS PARA VASSOURAS

Fornecemos os machinismos completos para uma producção de 10, 20 ou mais duzias diarias. Ensinamos a fabricação de vassouras de todos os typos. Fornecemos palha, sementes de palha para plantio, cabos e mais miudezas. Industria muito rendosa e de pequeno capital. Para 20 duzias, 7:000$000; 10 duzias, 5:500$ — Facilito o pagamento.

A. MORAES

Peçam catalogos. Rua Couto de Magalhães, 11. Telephone Cidade 6767. Caixa postal, 1884. End. telegraphico: Almora — S. Paulo. (3728)

Dentaduras velhas e Ouro!!

COMPRA, paga bem dentes, dentaduras, ouros caidos da boca, joias quebradas, etc. Mme. Ursolina. — RUA URUGUAYANA, 212, 1º andar. (X 19670)

RADIO

Telephonia e Telegraphia. Transmissão e Recepção. Companhia Paulista de Material Electrico. Rio de Janeiro. Rua São José, 76. (2621)

PARA ECONOMIA DO GAZ

A Sociedade Federal Suissa concerta e põe em estado novo, por pouco dinheiro, qualquer fogão e aquecedor a gaz, os mais deteriorados; attende a chamados pelo telephone Central 664; á rua dos Arcos n. 64. (X 21661)

QUARTO DE FRENTE

Aluga-se confortavel quarto de frente, com pensão, a cavalheiro distincto, na Avenida Rio Branco, 161, 2º andar. (X 19682)

AO TINTUREIRO PARISIENSE

Casa de 1ª ordem — Lava chimicamente qualquer tecido, com especialidade as flanellas, palha de seda e vestidos finos de senhora. Limpa a secco, lava luvas de pellica, faz plissés e tinge com perfeição para luto em 24 horas.

Avenida Salvador de Sá, 46 Telephone 7337 Norte (9441)

FLORICULTURA BARBACENA

Corôas e Palmas de flôres naturaes por preços modicos. Assembléa, 113. T. 1837, C. (4713)

PREDIO

Aluga-se ou vende-se um de dois pavimentos, centro de terreno, 8 quartos, 4 salas, garage, etc., perto do Collegio Militar. Informações telephone Villa 4399. (X 19549)

O Commerciante no Brasil

por Adolpho Magalhães, é um livro indispensavel a todos, para progredir e evitar multas. 16 capitulos, 5 decretos. Custa, 5$000. (X. 19481)

Prof. Dr. Octavio de Andrade

ESPECIALISTA DE SENHORAS — Hemorrhagias, suspensão, atrazos, etc., sem operação. Dá consultas reservadas com hora marcada, pelo phone 2391 Central. Rua Sete de Setembro 129, das 10 ás 11 e de 1 ás 4 horas. (X 20012) R

Relogios — Concertam-se

Carrilhões e em geral tambem se compram usados. Vae-se a domicilio. Trata-se com o sr. Mattos, na rua da Carioca, 34, 1º andar. — Telephone Central 1209. (X 18958)

VENDE-SE

O restaurante Bella Italia, sito na rua Pedro I n. 46, antiga do Espirito Santo. (X 20198)

FUNEBRES

João Drummond Furtado de Mendonça

Seus filhos participam o seu fallecimento e communicam ás pessoas amigas que o enterro terá logar hoje, ás 4 horas da tarde, saindo o feretro da Avenida Pedro Ivo, 194, casa 10, para o cemiterio de S. Francisco Xavier. (X 20241)

Thereza Pereira de Sequeira

(QUINICHE)

Sua tia, Leonor Rodrigues Barbosa manda celebrar uma missa por sua alma, amanhã, quarta-feira, 16 do corrente, ás 9 1|2 horas, na egreja de Nossa Senhora do Parto. Para esse acto convida os seus parentes e amigos, confessando-se desde já eternamente grata. (X 19679)

Dr. Bernardino Ferreira Cardoso

A viuva Bernardino Cardoso e familia convidam aos seus parentes e amigos a assistirem á missa de trigesimo dia do fallecimento de seu inesquecivel chefe BERNARDINO FERREIRA CARDOSO, no altar-mór da egreja de S. José, ás 9 1|2 horas, amanhã, quarta-feira, 16 do corrente. Antecipadamente agradecem a todos que comparecerem a este acto religioso. (X 19587)

Antonia Monteiro de Queiroz

(EVY)

A familia Monteiro de Queiroz vem agradecer penhoradissima a todas as pessoas que acompanharam o enterro de sua querida EVY, e bem assim ás que, pessoalmente, ou por cartas e telegrammas lhe testemunharam suas condolencias. Pede aos corações de todos que elevem a Deus uma prece pela alma daquella que nos deixou mergulhados em tão intensa saudade. (X 20189)

Commendador Hilario Francisco Alvarez

Drs. Hermano, Homero e Mario Alvarez e familia, dr. Liberato Castro e familia, dr. Olympio da Silveira e familia, comte. Balthazar de Carvalho e familia, Paquita, Hilda e Humbertina Alvarez (ausentes), Eugenio Ribas e familia, dr. Antonio Lemos Sobrinho e familia, Luiz Alvarez de Castro, Uby, Iracy, Jaty e Ady Alvarez Ribas (presentes), convidam as pessoas das suas relações de amizade para assistirem á missa de setimo dia que mandam celebrar na egreja de São Francisco de Paula, ás 8 1|2 horas, no dia 17 do corrente, no altar-mór, por alma do seu inesquecivel pae, sogro e avô HILARIO FRANCISCO ALVAREZ, fallecido em Belém, do Pará, em 10 do corrente. Antecipam os seus agradecimentos. (X 19621)

Orlandina Pinto Coelho

Carolina Maria da Silva Brandão manda celebrar amanhã, quarta-feira, 16 do corrente, ás 9 1|2 horas, na matriz de S. José, uma missa de setimo dia por alma de sua afilhada e amiga ORLANDINA PINTO COELHO, e para este acto de religião e caridade convidam seus parentes e amigos, bem assim os da finada, agradecendo antecipadamente. (X 19612)

IRMANDADE DE N. S. DO LIVRAMENTO (LADEIRA DO BARROZO)

Gaspar da Silva Araujo

IRMÃO BEMFEITOR

De ordem do nosso Carissimo Irmão Provedor, convida a administração, exma. familia e aos carissimos Irmãos, para assistirem á missa de 3º mez do passamento de nosso caridoso Irmão Bemfeitor, GASPAR DA SILVA ARAUJO, que será celebrada no dia 17 do corrente, ás 8 1|2 horas, no altar-mór de nossa capella. Agradecendo a todas as pessoas que piedosamente assistirem a este acto de nossa religião. — Secretaria, 15 de setembro de 1925. O 1º secretario, Alfredo Soares de Souza. (X 20186)

Engracia Pereira Travassos

Luciano Marques Travassos, senhora e filhos, Alice Travassos Pinheiro, Estevam Pereira Travassos e senhora, Laura Pereira Travassos e filhos, Erico Wishart, Jorge Travassos Wishart, senhora e filhos, Emilia, Elisa e Amelia Travassos e demais parentes, agradecem a todos os amigos pelas demonstrações de pezar e conforto por occasião do profundo golpe, pelo fallecimento de sua querida sogra, mãe, avó, irmã, tia e cunhada ENGRACIA PEREIRA TRAVASSOS, e convidam a assistir á missa de setimo dia que será rezada ás 10 1|2 horas, hoje, terça-feira, 15 do corrente, no altar-mór da egreja de S. Francisco de Paula, e antecipam os seus agradecimentos. (X 19525)

Major Leopoldo Carlos Castrioto

(30º DIA)

Sua familia manda rezar missa de trigesimo dia, ás 9 1|2 horas, hoje, terça-feira, 15 do corrente, no altar-mór da Cathedral de Nictheroy, confessando-se profundamente grata a todos aquelles que compareceram aos actos funebres realizados aqui e em Paris, em memoria do saudoso finado. (X 19517)

Em acção de graças

Quinta-feira, 17 do corrente, ás 9 horas, no altar-mór da egreja do Sacramento, mandam os operarios e operarias da Fabrica Guarany, celebrar missa em acção de graças pelo restabelecimento do seu chefe o sr. A. GONÇALVES SANTOS GUIMARÃES. Para esse fim convidam os parentes e pessoas de suas relações a assistirem a esse acto religioso, o que antecipadamente ficarão gratos. (X 20178)

A familia de DIAMANTINO DA SILVA E SOUZA, manda celebrar hoje, terça-feira, 15 do corrente, ás 20 horas, no altar de N. S. das Dôres da egreja da Candelaria, uma missa em acção de graças pelo restabelecimento de seu chefe e convida para esse acto de religião todos os seus amigos e parentes, cujo comparecimento antecipadamente agradece. (X 18993)

Justino de Souza & Cia., regosijando-se pelo restabelecimento de seu socio e amigo DIAMANTINO DA SILVA E SOUZA, mandam celebrar hoje, terça-feira, 15 do corrente, ás 10 horas, no altar-mór da egreja da Candelaria, uma missa em acção de graças, e convidam para esse acto de nossa religião, todos os seus parentes e amigos, cujo comparecimento antecipadamente agradecem. (X 18993)

Curai-vos...

... pelo NATURISMO...!

E' facil e simples: — Banhos de Sól, Alimentação, Hygiene, Gymnastica. Plantas curativas e "Succo" de Vegetaes" *para toda a molestia:* "Guaraná" — *puro,* — *Café* "Cevada Maltada". — Extracto de Malte, — "Livros" *de grandes "Medicos" que ensinam á pessoa curar-se a si mesmo com pouco gasto e sem perder tempo!*

RUA SÃO JOSE' 23 (4680)

Corôas de Biscuit

COMPREM SO' "BISCUIT"

São as mais distinctas, mais duraveis as preferidas pelas pessoas de bom gosto. Para todos os preços. Unica fabrica. Phone C. 863. ALVES FREIXO & COMP. Passeio, 67. (4712)

A VIDA COMMERCIAL

CAMBIO

RIO

Hontem, este mercado foi aberto em boas condições de estabilidade, vigorando para o fornecimento de cambiaes as taxas de 6 11|16 e 6 23|32 d. e para a compra do papel particular o de 6 25|32 d.

Momentos depois o mercado revelou-se firme, adoptando todos os bancos para sacar a taxa de 6 3|4 d. e para adquirir as taxas de cobertura a de 6 13|16 d.

Nessa occasião o Banco do Brasil forneceu letras para cobrança a 6 13|32 dinheiros.

A' tarde, o mercado enfraqueceu, obtendo-se cambiaes nos bancos estrangeiros somente a 6 23|32 d., com dinheiro para o papel particular a 6 25|32 e 6 25|32 d.

O mercado fechou calmo, com os bancos estrangeiros sacando a 6 23|32 e 6 47|64 d. e o do Brasil a 6 3|4 d.

As letras de cobertura eram cotadas a 6 25|32 d.

CABO

Londres	6 9|16 a 6 21|32 (36$571)-(36$050)
Nova York	7$480 a 7$540
Paris	$350 a $358
Italia	$310 a $316
Buenos Aires (peso ouro)	—
Buenos Aires (peso papel)	3$020 a 3$050
Belgica	$332 a $335
Suecia	2$000 a 2$030
Suissa	1$450 a 1$470
Hespanha	1$090 a 1$110
Hollanda	3$000 a 3$040
Noruega	1$560 a 1$580
Japão (yen)	3$070
Canadá	7$500
Montevidéo	7$550
Allemanha (rentenmark)	1$795 a 1$800
Tcheco-Slovaquia	$223 a $224

TABELLA DOS BANCOS

A 90 d/v

Londres	6 11|16 a 6 3|4 (35$887)-(35$555)
Nova York	7$390 a 7$450
Paris	$344 a $348
Hamburgo (reichsmark)	1$760

A' vista

Londres	6 39|64 a 6 11|16 (36$312)-(35$887)
Nova York	7$400 a 7$500
Paris	$347 a $354
Italia	$307 a $314
Portugal	$374 a $390
Buenos Aires (peso ouro)	6$860 a 6$900
Buenos Aires (peso papel)	2$980 a 3$050
Suissa	1$430 a 1$460
Hespanha	1$080 a 1$100
Austria (10.000 corôas)	1$050 a 1$060
Belgica	$326 a $335
Montevidéo	[illegible]
Syria	$351
Palestina	$351
Tcheco-Slovaquia	$221 a $223
Hamburgo	1$763 a 1$783
Canadá	7$470
Chile	$900
Russia	$941 a $942
Japão (yen)	3$080
Vales ouro	[illegible]
Hollanda	[illegible]
Dinamarca	1$880
Noruega	1$550 a 1$586
Suecia	2$010 a 2$030
Soberanos	—

CURSO OFFICIAL DO CAMBIO

	90 d/v	A' vista
S/Londres	6 23|32	6 21|32
Montevidéo	—	7$472
Paris	—	$346
Italia	—	[illegible]
Nova York	—	7$370
Portugal	—	[illegible]
Hamburgo (reichsmark)	1$760	1$768
Belgica	—	$330
Syria	—	$350
Palestina	—	[illegible]
Hespanha	—	[illegible]
Japão (yen)	—	[illegible]
Suissa	—	[illegible]
Tcheco-Slovaquia	—	[illegible]
Suecia	—	[illegible]
Noruega	—	[illegible]
Dinamarca	—	[illegible]
Canadá	—	[illegible]
Buenos Aires (ouro)	—	[illegible]
Buenos Aires (papel)	—	[illegible]
Hollanda	—	[illegible]
Rumania	—	[illegible]
Austria	—	[illegible]

EXTREMAS

Bancaria	6 21|32 a 6 25|32
Caixa matriz	6 23|32 a 6 3|4

MOEDAS

Libras (ouro)	40$000
Libras (papel)	[illegible]
Escudos (papel)	[illegible]
Pesetas (papel)	[illegible]
Liras (papel)	[illegible]
Francos (ouro)	[illegible]
Francos (papel)	[illegible]
Dollars (ouro)	[illegible]
Dollars (papel)	[illegible]
Peso argentino (papel)	[illegible]

CAMBIOS ESTRANGEIROS

LONDRES, 14.

Abertura:

	Hoje	Anterior
LONDRES s/N. York á vista por £	$ 4.84.62	$ 4.84.75
s/Genova á vista por £	L. 116.37	L. 119.00
s/Madrid á vista por £	P. 33.17	P. 33.30
s/Paris á vista por £	F. 103.30	F. 103.30
s/Lisboa á vista por 1$000	d. 2 1/2	d. 2 1/2
s/Berlim á vista por £	M. 20.37	M. 20.37
s/Amsterdam á vista p. £	Fl. 12.06	Fl. 12.06
s/Berne á vista por £	F. 25.11	F. 25.11
s/Bruxellas á vista por £	F. 110.05	F. 110.30

LONDRES, 14.

Fechamento:

	Hoje	Anterior
LONDRES s/N. York á vista por £	$ 4.84.75	$ 4.84.62
s/Genova á vista por £	L. 116.50	L. 118.62
s/Madrid á vista por £	P. 33.35	P. 33.30
s/Paris á vista por £	F. 103.15	F. 103.30
s/Lisboa á vista por 1$000	d. 2 1/2	d. 2 1/2
s/Berlim á vista por £	M. 20.37	M. 20.37
s/Amsterdam á vista p. £	Fl. 12.06	Fl. 12.06
s/Berne á vista por £	F. 25.12	F. 25.11
s/Bruxellas á vista p. £	F. 110.11	F. 110.05
s/Amsterdam á vista p. £	Fl. 12.06	Fl. 12.06
s/Stockholmo á vista p. £	Kr. 18.07	Kr. 18.07
s/Christiania á vista p. £	Kr. 23.30	Kr. 23.30
s/Copenhagen á vista p. £	Kn. 19.90	Kn. 19.90

NOVA YORK, 16.

Abertura:

	Hoje	Anterior
N. YORK s/Londres, tel., por £	$ 4.84.75	$ 4.84.87
s/Paris, tel., por F.	c. 4.69.50	c. 4.69.00
s/Genova, tel., por L.	c. 4.18.00	c. 4.10.00
s/Madrid, tel., por P.	c. 14.55	c. 14.65
s/Amsterdam, tel., por Fl.	c. 40.14	c. 40.14
s/Berne, tel., por F.	c. 19.31	c. 19.31
s/Bruxellas, t. tel., por F.	c. 4.41.00	c. 4.44.00
s/Berlim, tel., por M.	c. 23.80	c. 23.80

BUENOS AIRES, 16.

Abertura:

	Hoje	Anterior
BUENOS AIRES, s/Londres, taxa telegraphica, por $ ouro, t/venda	d 45 5/16	d 45 5/16
BUENOS AIRES, s/Londres, taxa telegraphica, por $ ouro, t/compra	d 45 11/16	d 45 11/16
MONTEVIDEO, s/Londres, taxa telegraphica, por $ ouro, t/venda	d 49 1/2	d 49 1/2
MONTEVIDEO, s/Londres, taxa telegraphica, por $ ouro, t/compra	d 49 9/16	d 49 9/16

MERCADO DE CAMBIO DE SANTOS

SANTOS, 16.

Hora	Estado do mercado	Bancos sacam	Bancos compram	Bancos compram sobre N. York	Letras Offerecida s
10.20 a.m.	Estavel	6 11|16	6 25|32	7$500	Não ha.
11.00 a.m.	Firme	6 23|32	6 13|16	7$250	Não ha.
11.30 a.m.	Firme	6 3|4	6 13|16	7$260	Não ha.
2.25 p.m.	Estavel	6 23|32	6 25|32	7$280	Não ha.

TELEGRAMMA FINANCIAL

LONDRES, 12.

Taxas de descontos:	Fechamento Hoje	Fechamento Anterior
Do Banco da Inglaterra	4 1/2 %	4 1/2 %
Do Banco de França	6 %	6 %
Do Banco da Italia	7 %	7 %
Do Banco de Hespanha	6 %	6 %
Do Banco da Allemanha	7 %	7 %
Em Londres, tres mezes	3 13/16 %	3 13/16 %
Em Nova York, tres mezes	4 1/4 %	4 1/4 %
CAMBIO — Londres sobre Bruxellas, á vista por £	F. 109.70	F. 109.90
Genova s/Londres, á vista, por £	L. 118.62	L. 118.50
Madrid s/Londres, á vista, por £	P. 33.30	P. 33.73
Genova s/Paris, á vista, por 100 Fcs.	L. 114.62	L. 114.50
Lisboa s/Londres, á vista (t/v), p. £	Es. 96 ½	Es. 96 ½
Lisboa s/Londres, á vista (t/c), p. £	Es. 96	Es. 96
Paris s/Nova York, á vista por $	F. Feriado	F. 21.29
Paris s/Londres, á vista, por £	F. Feriado	F. 103.24
Paris s/Italia, á vista, por 100 L.	F. Feriado	F. 87.25
Paris s/Hespanha, á vista, por 100 P.	F. Feriado	F. 306.74
Paris s/Berne, á vista, por 100 Fcs.	F. Feriado	F. 411.75
Nova York s/Londres, t. tc., por £	$ 4.84.87	$ 4.84.75
Nova York s/Paris, telegr. bancario, por franco	Cts. 4.69.00	Cts. 4.69.25
Nova York s/Genova, idem, por lira	" 4.10.00	" 4.08.25
Nova York s/Madrid, idem, por P.	" 14.65	" 14.53
Nova York s/Amsterdam, idem, por Fl.	" 40.14	" 40.14
Nova York s/Suissa, idem, por franco	" 19.31	" 19.31
Nova York s/Bruxellas, tel., por F.	" 4.44.00	" 4.39.00
Nova York s/Berlim, taxa telegraphica, por marco	" 23.80	" 23.80

CAFÉ

(Rio)

Pauta 3$000

	Saccas	
E. F. Leopoldina	13.521	
Maritima	807	
Alfredo Maia	897	
Cabotagem	—	
Total	15.225	
Idem o anno passado		12.942
Desde 1º		216.849
Média		18.070
Desde 1º de julho		1.034.816
Média		13.984
Idem o anno passado		1.077.274
Embarques em 12:		
E. Unidos	9.282	
Europa	8.366	
Cabo	—	
Pacifico	—	
Rio da Prata	900	
Cabotagem	—	
Total	18.548	
Idem o anno passado		19.912
Desde 1º		204.627
Desde 1º de julho		892.932
Idem o anno passado		[illegible]
Existencia em 14		204.272
Idem o anno passado		253.132

Imposto mineiro: — valor do 1.000 ouro, de 14 a 20 do corrente mez, 4$200.

Hontem este mercado foi aberto em condições calmas, com alguma procura e regular numero de letras na tabela.

Os vendedores declararam o preço de 45$200 por arroba, pelo typo 7, a que foram negociadas nas primeiras horas 6.391 saccas.

A' tarde foram apuradas vendas de mais 6.629 saccas, ao mesmo preço, fechando o mercado inalterado.

COTAÇÕES

Typo 3	46$700
Typo 4	45$000
Typo 5	43$100
Typo 6	44$300
Typo 7	43$300
Typo 8	42$700

MOVIMENTO DO CAFE' A TERMO

PRIMEIRA BOLSA

	V.	C.	Da cot. anterior
Por 15 kilos			
Setembro	44$200	44$000	— $250
Outubro	43$050	43$000	— $100
Novembro	42$000	41$700	— $350
Dezembro	41$300	41$000	— $450
Por 10 kilos			
Janeiro	27$450	27$400	— $250
Fevereiro	27$300	26$500	— $600

Vendas: 9.000 saccas.
Posição: estavel.

SEGUNDA BOLSA

	V.	C.	Da cot. anterior
Por 15 kilos			
Setembro	43$800	43$600	— $400
Outubro	42$500	42$450	— $350
Novembro	41$350	41$300	— $400
Dezembro	40$850	40$500	— $500
Por 10 kilos			
Janeiro	27$250	27$225	— $175
Fevereiro	27$200	26$800	— $300

Vendas: 7.000 saccas.
Posição: calma.

NOVA YORK, 14.
Abertura:

	Hoje	Fechamento anterior
Café para entrega em dezembro	18.15	18.30
Café para entrega em março	16.51	16.75
Café para entrega em maio	15.53	15.72
Café para entrega em julho	14.80	15.00

Mercado: hoje, accessivel; anterior, apenas estavel.
Desde o fechamento anterior baixa de 15 a 24 pontos.

NOVA YORK, 14 (3½ da tarde).

	Hoje	Fechamento anterior
Café para entrega em dezembro	18.20	18.30
Café para entrega em março	16.61	16.75
Café para entrega em maio	15.65	15.72
Café para entrega em julho	14.83	15.00

Mercado: hoje, calmo; anterior, apenas estavel.
Desde o fechamento anterior baixa de 5 a 14 pontos.

NOVA YORK, 14.
Fechamento:

	Hoje	Anterior
Café para entrega em dezembro	18.18	18.30
Café para entrega em março	16.65	16.75
Café para entrega em maio	15.65	15.72
Café para entrega em julho	14.91	15.00

Mercado: estavel.
Desde o fechamento anterior baixa de 7 a 12 pontos.

HAVRE, 14.
Abertura:

	Hoje	Anterior
Café para entrega em setembro	493 ½	495 ½
Café para entrega em dezembro	462 ½	461 ½
Café para entrega em maio	442 ½	440 ½
Café para entrega em julho	424 ½	425

Mercado estavel.
Desde o fechamento anterior alta de 1|2 a 1 franco e baixa de 1|2 franco.

SANTOS, 14.
Fechamento:

Mercado: hoje, nominal; anterior, calmo; mesmo dia no anno passado, foi domingo.

N. 4, disponivel, por 10 kilos: hoje, nominal; anterior, 31$000; mesmo dia no anno passado, foi domingo.

N. 7, disponivel, por 10 kilos: hoje, nominal; anterior, 29$000; mesmo dia no anno passado, foi domingo.

Entradas: hoje, [illegible] saccas; anterior, [illegible] saccas; mesmo dia no anno passado, foi domingo.

Existencia: hoje, 1.057.593 saccas; anterior, [illegible] saccas; mesmo dia no anno passado, foi domingo.

Saidas	Saccas
Para a Europa	13.739
Por cabotagem, etc.	[illegible]
Total	13.625

SANTOS, 14.
Fechamento:

	Hoje	Anterior
Café typo 4 para entrega em setembro	30$300	30$200
Café typo 4 para entrega em outubro	30$025	[illegible]
Café typo 4 para entrega em novembro	29$800	30$000
Vendas do dia	11.000	7.000
Estado do mercado	Estavel	Calmo

S. PAULO, 14 (meio-dia).

Entradas de café:

Em Jundiahy, pela Estrada Paulista: hoje, 26.000 saccas; dia anterior, [illegible]; mesmo dia no anno passado, foi domingo.

Em S. Paulo, pela Estrada Sorocabana: hoje, 11.000 saccas; dia anterior, 11.000 saccas; mesmo dia no anno passado, foi domingo.

Total: hoje, 37.000 saccas; dia anterior, [illegible] saccas; mesmo dia no anno passado, foi domingo.

JUNDIAHY, 14.

Café recebido pela Estrada Paulista com destino a Santos: hoje, 14.000 saccas; dia anterior, [illegible]; mesmo dia no anno passado, foi domingo.

Café recebido pela Estrada Paulista com destino a Santos: hoje, 15.000 saccas; mesmo dia no anno passado, foi domingo.

Total: hoje, 14.000 saccas; dia anterior, 15.000 saccas; mesmo dia no anno passado, foi domingo.

EMBARQUES DE CAFE'

Em 14 de setembro de 1925.

	Saccas
Pinto Lopes & C., para Nova Orleans	250
Vieri, S. A., idem	1.000
Grace & C., idem	1.500
Norton Megaw & C., idem	750
Mc. Kinlay & C., para Norfolk	450
Cohen Arrigoni & C., idem	1.498
Ornstein & C., idem	167
Ed. Johnston & C., idem	375
Os mesmos, para Rotterdam	1.000
Theodor Wille & C., para Trieste	750
E. G. Fontes & C., idem	1.057
Ornstein & C., idem	2.661
Castro Silva & C., idem	58
Mc. Kinlay & C., para Antuerpia	638
Comp. Santista de Exportação, idem	52
Grace & C., idem	375
Theodor Wille & C., idem	750
Os mesmos, para Hamburgo	1.375
Theodor Wille & C., idem	500
Serafim Fernandes, idem	1.625
Comp. Santista de Exportação, idem	250
Mc. Kinlay & C., idem	1.000
Castro Silva & C., idem	250
Cohen Arrigoni & C., idem	500
Os mesmos, para o Havre	500
Pinto Lopes & C., idem	75
Alfredo Sinner & C., idem	250
Cohen Arrigoni & C., idem	1.000
Alfredo Sinner & C., idem	500
Theodor Wille & C., para Nova Orleans	275
Alfredo Sinner & C., idem	150
Cohen Arrigoni & C., para Hamburgo	500
Alfredo Sinner & C., para Hamburgo	250
Total	22.819

Rocha Faria & C.ª

Codigos: Borges, Ribeiro, etc.
End. tel.: ROCHAFARIA
Commissarios de café
Rua do Mercado n. 22, 1º andar
Arm.: Camerino, 68
Caixa postal 710
Telephone: Norte 2.254

Adeantam sobre conhecimentos, sendo a commissão apenas de 700 réis por sacco.

FILIAL — Santos: Rua Santo Antonio n. 62
MATRIZ — Rio

Cotações por 15 kilos, no Rio:

Typo 3	46$700
Typo 4	45$000
Typo 5	43$100
Typo 6	44$300
Typo 7	43$300
Typo 8	42$700

Informações: mercado CALMO.

Barboza, Albuquerque & Comp.

Successores de JOSÉ JOAQUIM DE OLIVEIRA BARBOZA
Casa fundada em 1864
Endereço telegraphico — OLIBARBOZA
Rua do Rosario n. 101
Caixa Postal n. 622 — Rio de Janeiro

Cotações por 15 kilos:

		Cbe
Typo 2	48$412	48$923
Typo 3	47$595	48$105
Typo 4	46$773	47$283
Typo 5	45$961	46$471
Typo 6	45$144	45$654
Typo 7	44$429	44$939
Typo 8	43$408	43$918

Mercado FROUXO.
Sabino de Roberti, encarregado.

CUNHA NEVES & C.ª
COMMISSARIOS
De manteiga e outros artigos
End. telegraphico: Antoneves
Caixa Postal, 1531
Rua do Rosario 140 - Rio de Janeiro
(4707)

ASSUCAR

(Rio)

Hontem este mercado funccionou sustentado com regulares entradas e saidas mais animadas.

Os vendedores passaram a pedir preços mais altos.

MOVIMENTO DO MERCADO

	Saccas
Stock anterior	131.232
Entradas:	
De Campos	6.395
De Maceió	—
De Sergipe	—
Do Espirito Santo	—
De Pernambuco	200
Do Ceará	—
Total	6.595
Desde 1º	69.388
Saidas	8.255
Desde 1º	67.193
Stock hontem á tarde	129.552

COTAÇÕES

	Por 60 kilos
Crystaes cif.	48$000 a 50$000
Demeraras	41$000 a 44$000
Mascavinhos cif.	41$000 a 44$000
Terceiros jactos	Não ha
Segundos jactos	43$000 a 45$000
Mascavos cif.	34$000 a 38$000
Terceiras sortes	—

MOVIMENTO DO ASSUCAR A TERMO

PRIMEIRA BOLSA

	V.	C.	Da cot. anterior
Setembro	49$800	48$000	— $400
Outubro	46$000	45$000	— $500
Novembro	48$800	44$500	+ $500
Dezembro	45$400	44$500	— $500
Janeiro	45$800	44$500	— 1$000
Fevereiro	45$800	44$500	— $800

Vendas: 3.000 saccas.
Posição: frouxa.

SEGUNDA BOLSA

	V.	C.	Da cot. anterior
Setembro	48$500	47$300	— $700
Outubro	46$000	44$400	— $600
Novembro	44$500	43$800	— $700
Dezembro	44$500	43$100	— 1$300
Janeiro	44$500	43$500	— 1$000
Fevereiro	44$000	43$000	— 1$500

Vendas: 8.000 saccas.
Posição: frouxa.

LONDRES, 12.
Fechamento:

	Hoje	Fechamento anterior
Assucar para entrega em setembro	15|1½	15|3
Assucar para entrega em outubro	15|3	15|4½
Assucar para entrega em dezembro	15|3	15|4½
Assucar para entrega em março	15|4½	15|6
Assucar do Brasil com 96 % de base, para embarques futuros	Nominal	Nominal

Mercado estavel.
Baixa de 1 1|2 d. desde o fechamento anterior.

NOVA YORK, 14.
Abertura:

	Hoje	Anterior
Assucar para entrega em dezembro	2.54	2.55
Assucar para entrega em março	2.53	2.54
Assucar para entrega em maio	2.61	2.62
Assucar para entrega em julho	2.70	2.71

Mercado estavel.
Desde o fechamento anterior baixa de 1 ponto.

PERNAMBUCO, 14.

	Compradores	Vendedores
Abertura:		
Typo Crystal:		
Para entregar em setembro	36$500	37$200
Para entregar em outubro	33$400	34$900
Para entregar em novembro	N|cotado	N|cotado
Para entregar em dezembro	N|cotado	N|cotado
Bruto, typo Bolsa:		
Para entregar em setembro	N|cotado	N|cotado
Para entregar em outubro	N|cotado	N|cotado
Para entregar em novembro	N|cotado	N|cotado
Para entregar em dezembro	N|cotado	N|cotado

PERNAMBUCO, 14 (meio-dia).

Mercado: hoje, calmo; anterior, calmo.

Preços por 15 kilos:

Usina de primeira: hoje, n|cotado; anterior, n|cotado.

Usina de segunda: hoje, n|cotado; anterior, n|cotado.

Crystaes: hoje, 13$200 a 13$700; anterior, 13$200 a 13$700.

Demeraras: hoje, n|cotado; anterior, n|cotado.

Terceira sorte: hoje, n|cotado; anterior, n|cotado.

Somenos: hoje, n|cotado; anterior, n|cotado.

Brutos seccos: hoje, n|cotado; anterior, n|cotado.

Entradas:	Hoje	Anterior
Desde hontem, em saccas de 60 kilos	6.300	000
Desde 1º de setembro proximo passado, em saccas de 60 kilos	10.800	4.500
Exportação:		
Para o Rio de Janeiro, saccas de 60 kilos	Nada	1.100
Para Santos, saccas de 60 kilos	Nada	1.100
Para outros portos do norte do Brasil saccas de 60 kilos	Nada	1.000
Existencia em saccas de 60 kilos	21.400	15.100

ALGODÃO

(Rio)

Hontem este mercado funccionou firme, com entradas de pouca monta e regulares saidas.

MOVIMENTO DO MERCADO

	Fardos
Stock anterior	15.673
Entradas:	
De Penedo	—
Do Ceará	176
Da Parahyba	166
Do Maranhão	—
De Pernambuco	56
De Mossoró	—
Total	398
Desde 1º	3.539
Saidas	545
Desde 1º	4.583
Stock hontem á tarde	15.526

COTAÇÕES

	Por 10 kilos
Sertões	43$000 a 44$000
Primeiras sortes	41$000 a 42$000
Paulista	35$000 a 36$000
Mediano	33$000 a 34$000

MOVIMENTO DO ALGODÃO A TERMO

PRIMEIRA BOLSA

	V.	C.	Da cot. anterior
Setembro	N|c.		
Outubro	30$500	28$700	+ $500
Novembro	31$900	30$000	
Dezembro	31$900	31$000	+ $500
Janeiro	31$700	31$700	+ $400
Fevereiro	31$000	31$800	+ $600

Vendas: 120.000 kilos.
Posição: estavel.

SEGUNDA BOLSA

	V.	C.	Da cot. anterior
Setembro	N|c.		
Outubro	S|v.	30$000	+ 1$300
Novembro	31$800	30$300	+ $500
Dezembro	32$000	31$500	+ $500
Janeiro	32$500	31$800	+ $100
Fevereiro	32$900	31$900	+ $100

Vendas: não houve.
Posição: paralysada.

LIVERPOOL, 14.

	Hoje	Anterior
Mercado	Firme	Firme
Pernambuco, Fair	13.79	13.52
Maceió, Fair	13.79	13.52
American Fully Middling	13.44	13.17
American Futures, para outubro	12.90	12.61
American Futures, para janeiro	12.77	12.52
American Futures, para março	12.78	12.55
American Futures, para maio	12.79	12.57

Disponivel brasileiro alta de 27 pontos.
Disponivel americano alta de 27 pontos.
Termo americano alta de 22 a 29 pontos.

LIVERPOOL, 14.
Fechamento:

	Hoje	Fechamento anterior
American Futures, para outubro	12.95	12.61
American Futures, para janeiro	12.82	12.52
American Futures, para março	12.84	12.55
American Futures, para maio	12.85	12.57

Mercado firme.
Desde o fechamento anterior alta de 28 a 34 pontos.

NOVA YORK, 12.
Fechamento:

	Hoje	Fechamento anterior
American Middling Uplands	24.25	23.95
American Futures, para outubro	23.95	23.67
American Futures, para janeiro	23.82	23.42
American Futures, para março	24.15	23.73
American Futures, para maio	24.17	24.02
Mercado	Firme	Estavel

Desde o fechamento anterior alta de 28 a 45 pontos.

NOVA YORK, 14.
Abertura:

	Hoje	Fechamento anterior
American Futures, para outubro	24.13	23.95
American Futures, para janeiro	23.93	23.82
American Futures, para março	24.18	24.15
American Futures, para maio	24.47	24.47
Mercado	Estavel	Firme

Desde o fechamento anterior alta parcial de 3 a 18 pontos.

PERNAMBUCO, 14 (meio-dia).

	Hoje	Anterior
Mercado	Estavel	Estavel
Preço por 15 kilos:		
Primeira sorte: vendedores	50$000	Retraidos
Primeira sorte: compradores	47$000	45$000
Entradas:		
Desde hontem, em saccas de 80 kilos	1.000	Nada
Desde 1º de setembro proximo passado, saccas de 80 kilos	3.200	2.200
Exportação:		
Para o Rio de Janeiro, fardos de 180 kilos	Nada	200
Para Santos, fardos de 180 kilos	Nada	200
Para o Rio Grande do Sul, fardos de 180 kilos	Nada	100
Existencia em saccas de 80 kilos	4.200	3.200

MOVIMENTO DA BOLSA

A Bolsa de titulos funccionou hontem bem activa, mas os negocios levados a effeito careceram de importancia. As apolices da União regularam estaveis, com as Populares do Estado do Rio firmes e as municipaes sustentadas. As acções do Banco do Brasil revelaram-se fracas, não tendo os demais papeis despertado interesse.

VENDAS

Apolices:	
Uniformizadas, de 1:000$, 3, a.	750$000
Obras do Porto, 5, a.	640$000
Diversas Emissões de réis 500$, nom., 1, a.	870$000
Ditas de 1:000$, 10, 13, 20, a.	732$000
Ditas idem, 3, 6, 11, 20, a	733$000
Ditas idem, 2, 6, 20, 30, 43, a.	734$000
Ditas idem, 20, 41, a.	735$000
Ditas port., 3, 30, 100, a	620$000
Ditas idem, 5, 12, 30, 100, 100, a.	621$000
Ditas idem, 2, 3, 3, 4, 4, 5, 6, 3, 7, 10, 19, 20, 50, 30, 10, 20, 20, a	622$000
Ditas idem, 40, a.	623$000
Obrigações do Thesouro, 10, 10, 40, 66, a.	882$000
Municipaes de 1906, port., 2, 4, 6, 9, 11, a.	152$000
Ditas decreto 1.535, port., 50, 170, a.	148$500
Ditas decreto 1.933, port., 6, a.	173$000
Ditas decreto 1.999, port., 24, a.	147$000
Ditas decreto 2.097, port., 100, 200, a.	144$000
E. do Rio Grande do Sul, de 1:000$, port., 2, a	755$000
E. de Minas Geraes, de 1:000$, nom., 16, a.	750$000
E. do Rio (Popular), 20, a	99$000
Bancos:	
Commercio, 15, a.	170$000
Portuguez do Brasil, nom., 100, a.	176$000
Commercial, 10, 20, 36, a	203$000
Brasil, 4, 15, a.	382$000
Companhias:	
Docas da Bahia, 100, a.	26$000
Debentures:	
Docas de Santos, 4, 5, 9, 82, a.	180$000

OFFERTAS

	V.	C.
Apolices		
Obrigações do Thesouro, de 1:000$, 7 º|º	884$000	881$000
Ditas Ferro Viaria, 7 º|º	—	840$000
Uniformizadas, de 1:000$.	751$000	749$000
Federaes, 3 %.	550$000	450$000
Obras do Porto	645$000	635$000
Ditas em cautela	735$000	—
Diversas Emissões, de 1:000$, nom.	733$000	732$000
Diversas Emissões, port.	623$000	621$000
Ditas em cautela	—	620$000
E. de Minas Geraes, 1:000$.	—	745$000
Est. do Espirito Santo	710$000	—
E. do Rio (Popular)	99$500	98$500
E. do Rio Grande do Sul de 1:000$, nom., 7 º|º	790$000	760$000
Ditas port.	—	755$000
Popular da Parahyba	88$000	86$000
Municipaes de 1906, port.	154$000	150$000
Ditas nom.	152$000	—
Ditas de 1914 port.	—	147$500
Ditas nom.	157$000	—
Ditas de 1917 port.	—	146$000
Ditas de 1920 port.	134$500	134$000
Ditas lb. 20, nom.	405$000	—
port.	500$000	—
Ditas lb. 20, nom.	405$000	—
Ditas decreto 1.535	149$000	148$300
Ditas decreto 1.622	—	145$000
Ditas decreto 1.933	174$000	173$000
Ditas decreto 1.958	147$000	—
Ditas decreto 1.999	—	146$500
Ditas decreto 1.550	—	148$000
Ditas decreto 2.097	144$500	143$500
Ditas de Nictheroy, 1ª serie	—	69$500
Ditas de 2ª serie	—	69$000
Ditas de Petropolis	—	160$000
Ditas de Therezopolis	190$000	—
Bancos		
Lavoura	36$000	34$000
Funccionarios Publicos	48$000	47$000
Portuguez do Brasil, nom.	—	175$500
Ditas port.	—	176$000
Idem cinco º|º	80$000	—
Mercantil	415$000	410$000
Brasil	383$000	382$000
Nacional Brasileiro	—	250$000
Commercial	205$000	202$500
Brasileiro Allemão	205$000	195$000
C. de Seguros		
Continental	—	100$000
Confiança	—	212$000
Internacional de Seguros, com 40 º|º	—	210$000
Sagres	—	210$000
C. de E. de Ferro		
Minas S. Jeronymo	83$000	72$000
Victoria a Minas	—	30$000
Comp. de Tecidos		
Alliança	205$000	195$000
Conf. Industrial	250$000	240$000
America Fabril	295$000	285$000
Bom Pastor	200$000	180$000
Prog. Industrial	485$000	—
Corcovado	180$000	—
Nacional de Juta	290$000	—
Brasil Industrial	590$000	—
Diversas		
Docas de Santos, port.	550$000	—
Docas de Santos	540$000	—
Diamantifera	—	5$500
Docas da Bahia	28$000	25$000
C. Brahma	392$000	380$000
Carbonifera de Ararangua	—	26$000
Casa Vivaldi	—	150$000
Melhoramentos no Maranhão	60$000	40$000
Carbonifera de Jacuhy	50$000	—
Mercado Municipal	175$000	—
Diamantifera	—	5$750
Predial e de Saneamento	1:000$	900$000
Debentures		
Docas de Santos	—	178$000
Hoteis Palace	195$000	192$000
Conf. Industrial	—	185$000
America Fabril	182$000	—
Mercado Municipal	—	197$000
C. Brahma	—	1:012$000
Docas da Bahia	115$000	100$000
Alliança	185$000	182$000
Casa Vivaldi	—	140$000
Fluminense Fotball Club	75$000	—
Prog. Industrial	185$000	—
Tecidos Corcovado	190$000	180$000

INFORMAÇÕES DIVERSAS

RECOLHIMENTO DE NOTAS

A partir de 1º de outubro do corrente anno começará a pratica dos descontos determinados no art. 13 da lei n. 3.313, de 16 de outubro de 1886, á qual se refere o art. 205 do vigente regulamento da Caixa de Amortização.

As notas acima referidas são:

Notas de 5$, das estampas 15ª e 16ª.
Notas de 10$, das estampas 11, 12ª e 15ª.
Notas de 20$, das estampas 12ª e 15ª.
Notas de 50$, das estampas 11ª, 12ª e 13ª.
Notas de 100$, das estampas 11ª, 12ª e 13ª.
Notas de 200$, das estampas 12ª e 15ª.
Notas de 500$, das estampas 9ª e 11ª.

De accôrdo com os arts. 195 e 196 do regulamento da Caixa de Amortização as estações arrecadadoras não poderão recusar o recebimento de taes notas, nem as repartições pagadoras as poderão lançar na circulação.

PAGAMENTOS ANNUNCIADOS

Companhia Usinas Nacionaes, dividendo de 10$000.

Sociedade Anonyma Fabrica de Sedas Santa Helena, dividendo de réis 10$000.

Companhia Lux Stearica, juros.

Companhia Fiação e Tecidos Santa Rosa, dividendo de 12$000.

Companhia Transporte e Carruagens, juros.

Companhia Brasileira de Exploração de Portos, dividendo de 12$ por acção integralizada e 7$200 com 60 %.

TRANSFERENCIAS SUSPENSAS

Companhia Ferro Carril do Jardim Botanico, do dia 10 até ao pagamento do dividendo.

Companhia de Seguros Sagres, até ao dia 14.

Companhia de Seguros Confiança, até ao dia 24.

ASSEMBLÉAS CONVOCADAS

Companhia de Terras, dia 15, ás 2 horas da tarde.

Companhia Brasileira de Viação e Commercio, dia 15, á 1 hora da tarde.

Companhia Brasileira de Exploração de Portos, dia 15, ás 2 horas da tarde.

Companhia Fabrica de Vidros e Crystaes do Brasil, dia 15, ás 4 horas da tarde.

Sociedade Anonyma Engenhos Centraes de Assucar, dia 16, ás 2 horas da tarde.

Companhia Usinas Nacionaes, dia 16, ao meio-dia.

Sociedade Anonyma Industrias Reunidas "Alba", dia 16, ao meio-dia.

Companhia Industrial de Artefactos de Ferro, dia 17, ás 4 horas da tarde.

Companhia Industria de Papeis e Cartonagem, dia 18, ás 2 horas da tarde.

Companhia Nacional de Rendas, dia 18, ás 3 horas da tarde.

Companhia Nacional de Capital e Industrias, dia 18, ás 4 horas da tarde.

Sociedade Anonyma Estamparia Colombo, dia 19, ás 10 horas da manhã.

Companhia Commercial de Louças e Crystaes, dia 19, ás 2 horas da tarde.

CONCORRENCIAS ANNUNCIADAS

Dia 15 — Directoria de Obras Publicas, Nictheroy, para a execução das obras de reconstrucção da estrada de rodagem de Cantagallo a S. Sebastião do Parahyba.

Dia 17 — Directoria de Contabilidade, para o fornecimento, durante o segundo semestre corrente, ás repartições dependentes deste Ministerio, excepto a Policia Militar do Districto Federal, o Corpo de Bombeiros e o Departamento Nacional de Saude Publica, dos artigos constantes dos grupos de ns. 25, drogas e productos chimicos, e 26, utensilios de laboratorio.

Dia 17 — Directoria de Fazenda, para a execução de obras nos edificios da séde das Escolas Profissionaes, na ilha do Mocanguê.

Dia 18 — Directoria de Obras Publicas, Nictheroy, para a execução das obras de construcção de um pavilhão annexo á Escola Arthur Bernardes, no Parque S. Bento.

Dia 19 — Escriptorio de Obras, para a compra de machinas de lavanderia do Hospital Nacional de Alienados.

Dia 21 — Directoria de Obras Publicas, Nictheroy, para a construcção da ponte de Itajurú e obras annexas, na cidade de Cabo Frio.

Dia 22 — Escriptorio de Obras do Ministerio da Justiça e Negocios Interiores, para os trabalhos de installação Hotel Sete de Setembro.

Dia 22 — Directoria de Obras Publicas, Nictheroy, para a execução das obras de reconstrucção do primeiro trecho da estrada, para automoveis, de Bom Jesus de Itabapoana a Santo Eduardo, comprehendido entre aquella localidade e Santa Luzia.

Dia 23 — Directoria de Fazenda, para a execução de obras no edificio da Escola Naval de Guerra, á rua D. Manoel.

Dia 23 — Santa Casa da Misericordia, para o arrendamento do predio n. 71 da avenida Passos e da loja n. 80 da rua Gonçalves Dias.

Dia 24 — Escola de Grumetes e Aprendizes Marinheiros da Capital Federal, para o fornecimento de artigos dos grupos açougue, padaria, dietas e combustivel (lenha), durante o anno de 1926.

Dia 24 — Directoria de Obras Publicas, Nictheroy, para a execução das obras de construcção da Escola Maternal Julieta Botelho, na Alameda S. Boaventura, em Nictheroy.

REUNIÃO DE CREDORES

Fallencia de Arthur Veiga & C., dia 15, á 1 hora da tarde.

Fallencia de Francisco Soares de Souza, dia 16, á 1 hora da tarde.

Fallencia de Antonio Belmiro Dias, dia 16, á 1 hora da tarde.

Fallencia de H. E. Moller, dia 16, á 1 hora da tarde.

Fallencia de Silva Dantas & C., dia 17, á 1 hora da tarde.

Fallencia de J. Martins, dia 17, á 1 hora da tarde.

Credores da concordata de Ildefonso Bulhões de Carvalho, dia 19, á 1 hora da tarde.

Concordata de J. da Silva Pinto, dia 22, á 1 hora da tarde.

Fallencia de J. D. Santos & C., dia 22, á 1 hora da tarde.

Fallencia de José Amaral, dia 24, á 1 hora da tarde.

MERCADO DE TRIGO

BUENOS AIRES, 12.
Fechamento:

	Hoje	Anterior
Preço por 100 kilos, posto nas docas, para entregar em outubro	12.90	12.90
Para entregar em novembro	12.75	12.80
Para entregar em fevereiro	12.10	12.20

Mercado: hoje, apenas estavel; anterior, estavel.

	Hoje	Anterior
Disponivel typo Barletta, para o Brasil	14.05	14.10
Chicago (dollars por Bushel):		
Para entregar em dezembro	1,49.37	1,49.62
Para entregar em maio	1,53.00	1,53.25

ALFANDEGA

MEZ DE SETEMBRO

Renda do dia 14:	
Em ouro	223:568$336
Em papel	192:849$747
Total	416:418$077
Renda arrecadada de 1 a 14	3.925:090$051
Em egual periodo de 1924	4.291:038$865
Differença a maior em 1924	365:948$814

FEIRAS LIVRES

Preços maximos dos generos alimenticios e de primeira qualidade, nas feiras livres, no Districto Federal:

Abobora, uma	$800 a	2$000
Alhos, 6 cabeças	—	$500
Arroz superior, kilo	—	$900
Assucar refinado de 1ª kilo	—	1$200
Azeite fino, lata	5$000 a	7$200
Azeitonas pretas, lata	—	2$400
Azeitonas brancas, lata	2$800 a	3$000
Banha, lata de 2 ks.	—	8$000
Banha, lata de 1 kilo	—	2$800
Bacalhão, kilo	—	3$000
Bananas maçãs, duzia	—	$400
Bananas ouro, duzia	—	$300
Bananas prata, duzia	—	$400
Bananas da terra duzia	—	$800
Bananas de S. Thomé, duzia	—	$800
Bananinha, lata	—	—
Batata doce, tampa	—	$500
Batata ingleza, kilo	$700 a	$800
Bertalha, dois molhos	—	$100
Café moido, kilo	—	4$400
Camarão fresco, kilo	5$000 a	6$000
Camarão secco, kilo	—	—
Carne secca, kilo	—	2$500
Lombo de porco, salgado, kilo	—	2$800
Costellas de porco, salgadas, kilo	—	2$600
Cebolas, kilo	—	1$400
Cenouras, molho	—	$400
Couve, dois molhos	—	$200
Farinha de mandioca, kilo	—	$600
Farinha de trigo, kilo	—	1$400
Fecula de batatas, pacote	—	—
Feijão preto, kilo	—	1$100
Feijão mulatinho, kilo	—	$900
Idem branco	—	1$300
Fubá de milho, kilo	—	$700
Fubarina, pacote	—	$500
Frangos grandes, um	3$000 a	3$800
Frangos regulares, um	—	—
Gallinhas grandes, uma até	—	5$000
	—	$6000
Gallinhas regulares, 1	—	—
Goiabada, lata	—	2$500
Goiabada, pacote	—	2$600
Laranja selecta, duzia	$600 a	$800
Laranja lima, duzia	$600 a	$800
Leite fresco, litro	—	$700
Linguiça de 1ª kilo	—	5$000
Lombinho defumado, kilo	—	$6400
Linguiça de 2ª, kilo	1$200 a	3$500
Lombinho de salmoura, kilo	—	—
Lentilhas, kilo	—	1$000
Manteiga fresca, kilo	—	7$000
Marmelada, kilo	—	2$700
Marmelada, pacote	—	2$600
Massa de tomate, lata	—	1$600
Milho, kilo	—	$500
Massa amarella, kilo	—	2$000
Massa branca, kilo	—	1$600
Ovos frescos, duzia	—	2$300
Phosphoros, pacote	—	$800
Peixe fresco, diversos, kilo	$600 a	3$500
Palitos, caixa	—	$300
Queijos, typo prata, kilo	—	6$000
Queijos de Minas, kilo	—	4$500
Sabão especial, kilo	—	1$000

"MORTE A'S FORMIGAS"

FORMICIDA EM PÓ

Approvado pelo Ministerio da Agricultura, sob registro n. 25. Poderoso preparado de effeitos rapidos e seguros. Applica-se dissolvido em agua, sem machinismos ou fogo, e fica a sessenta réis cada litro!

DR. OLESEN & C.
Rua S. Pedro n. 115 — Rio de Janeiro.
(51)

MOVIMENTO DO PORTO

ENTRADAS DO DIA 13

De Porto Alegre e escs., vapor nacional "Icarahy"; carga a Pereira Carneiro.

De Rosario de Santa Fé e escs., vapor sueco "Graecia"; carga ao Moinho Inglez.

Do Rio Grande e escs., paquete inglez "Sarthe"; carga á Mala Real Ingleza.

De Buenos Aires e escs., vapor hollandez "Alwaki"; carga a Ed. Johnston.

De Amsterdam e escs., paquete hollandez "Flandria"; carga á S. A. Martinelli.

De Stockolmo e escs., vapor sueco "S. Francisco"; carga a Luiz Campos.

De Montevidéo e escs., vapor belga "Suevier"; carga ao Lloyd Real Belga.

De Buenos Aires e escs., vapor americano "West Ekouh"; carga á Agencia A. de apores.

SAHIDAS DO DIA 13

Para Buenos Aires e escs., paquete hollandez "Flandria".

Para Hamburgo e escs., vapor hollandez "Alwaki".

Para Antuerpia e escs., vapor francez "Amiral Jaureguiberry".

Para Genova e escs., paquete italiano "Duca Degli Abruzzi".

Para Santos, motor nacional "Pharoux".

ENTRADAS DO DIA 14

De Kobe e escs., paquete japonez "Manila Maru"; carga a Wilson Sons.

De Buenos Aires (directo), vapor inglez "Lady Kathleen"; carga a Wilson Sons.

De Middlesbrough e escs., rebocador inglez "Siko"; carga a Wilson Sons.

De Belém e escs., vapor nacional "Mucury"; carga a Pereira Carneiro.

De Recife (directo), rebocador inglez "Southern Princess"; carga a Cory Brothers.

De Bahia Blanca (directo), vapor belga "Indier"; carga ao Lloyd Real Belga.

SAIDAS DO DIA 14

Para Ponta d'Areia e escs., rebocador nacional "Santa Cruz".

Para Nova Orléans e escs., vapor americano "West Ekouh".

Para Oslo e escs., vapor norueguez "Crux".

Para Buenos Aires e escs., paquete japonez "Manila Maru".

Para Las Palmas e escs., vapor inglez "Lady Kathleen".

Para Paranaguá e escs., vapor nacional "Recife".

Para Caravellas e escs., vapor nacional "Sumaré".

Para South Georgia e escs., rebocador inglez "Soika".

Para Liverpool e escs., paquete inglez "Sarthe".

Para [illegible] e escs., paquete nacional "Itaberá".

Para Porto Alegre e escs., paquete nacional "Itaquera".

CÁES DO PORTO

Relação dos vapores e pequenas embarcações que se achavam atracadas hontem, no Cáes do Porto, até ás 10 horas da manhã:

Armazens Int.	Armazens Ext.	Embarcação Classe	Embarcação Nacionalidade	Embarcação Nome	Observações
1	—	Chatas...	Diversas......	c|c. do "Somme"..	—
2	—	Vapor....	Nacional......	"Curvello"........	—
3	—	Vapor....	Nacional......	"Ingá"...........	—
4	—	Vapor....	Nacional......	"Amarante".......	Cabotagem.
4	—	Vapor....	Nacional......	"Sumaré".........	Cabotagem.
4	—	Vapor....	Nacional......	"Etha"...........	Cabotagem.
5	—	Vapor....	Belga.........	"Livonier".......	Desc. arm. 1.
6	B	Vapor....	Allemão.......	"Erfurt".........	Desc. arm. 1 e R. J.
6	A	Chatas...	Nacionaes.....	c|c. "Ludendorff".	Desc. arm. 1.
7	—	Vapor....	Allemão.......	"Arnellese"......	Desc. arm. 1.
8	—	Vapor....	Inglez........	"Dumfries".......	Desc. arm. 1.
8	—	Chatas...	Diversas......	c|c. do "Somme"..	Desc. arm. 1.
9	B	Vapor....	Nacional......	"Aracajú"........	Desc. ext. R. J.
9	C	Chatas...	Diversas......	c|c. do "Natis"....	Desc. ext. R. J.
9	A	Chatas...	Diversas......	c|c. do "Talisman"	Desc. ext. R. J.
10	—	Vapor....	Norueguez.....	"Crux"...........	Receb. carga.
Pateo 10	—	Vapor....	Inglez........	"Betwa"..........	Desc. carvão.
Pateo 11	—	Vapor....	Sueco.........	"Graecia"........	Desc. trigo.
Pateo 11	—	Vapor....	Nacional......	"Knappingsborg"..	Desc. trigo.
Pateo 13	—	Vapor....	Sueco.........	"Gira-Sol".......	Cabotagem
16	—	Vapor....	Hollandez.....	"Alwaki".........	—
16	B-C	Chatas...	Diversas......	c|c. do "America Legion"........	—
17	B	Vapor....	Japonez.......	"Manilla Marú"...	—
17	C	Chatas...	Diversas......	c|c. do "Flandria".	—
18	—	....	....	....	Vaga.
Praça Mauá	—	Vapor....	Norueguez.....	"Horda"..........	Desc. a.vo1.

JUNTA DOS CORRETORES

PREÇOS CORRENTES DO MERCADO

(ATACADO)

Semana de 7 a 12 de setembro de 1925

Arroz brilhado de 1ª, 60 kilos	100$000 a	105$000
Arroz brilhado de 2ª, 60 kilos	90$000 a	95$000
Arroz especial, 60 kilos	90$000 a	95$000
Arroz superior, 60 kilos	72$000 a	74$000
Arroz bom, 60 kilos	66$000 a	70$000
Arroz regular, 60 kilos	62$000 a	64$000
Assucar refinado de 1ª kilo	—	1$140
Assucar refinado de 2ª, kilo	—	1$100
Assucar refinado de 3ª, kilo	—	1$060
Bacalhão especial, 58 kilos	110$000 a	120$000
Bacalhão superior, 58 kilos	90$000 a	100$000
Batatas especiaes nacionaes, kilo	$800 a	1$000
Banha, caixa	235$000 a	255$000
Carne de porco salgada, kilo	3$000 a	3$800
Xarque, manta, Rio da Prata, kilo	2$500 a	3$000
Xarque nacional	—	—
Xarque superior	—	—
Xarque regular	—	—
Farinha de mandioca, de 1ª, 50 kilos	33$000 a	34$000
Farinha de mandioca de 2ª, 50 kilos	27$000 a	28$000
Farinha de mandioca de 3ª, 50 kilos	25$000 a	26$000
Farinha de mandioca grossa, 50 kilos	23$000 a	24$000
Feijão preto especial, 60 kilos	55$000 a	60$000
Feijão preto regular, 60 kilos	—	—
Feijão mulatinho, 60 kilos	48$000 a	50$000
Feijão branco, commum	58$000 a	60$000
Feijão manteiga, 60 kilos	65$000 a	70$000
Feijão de côres não especificadas, 60	55$000 a	62$000
Milho vermelho superior, 60 kilos	23$000 a	24$000
Milho misturado e regular, 60 kilos	21$000 a	22$000
Toucinho, kilo	3$100 a	3$600

MARITIMAS

VAPORES ESPERADOS

Bordeaux e escs., "Aurigny".
Nova York, "Itaura".
Manáos e escs., "Prudente de Moraes".
Rio da Prata, "Werra".
Rio da Prata, "Southern Cross".
Rio da Prata, "Demerara".
Portos do sul, "Campeiro".
Porto Alegre e escs., "Commandante Alcidio".
Genova e escs., "Alsina".
Genova e escs., "Ré Vittorio".
Hamburgo e escs., "Wargenwald".
Montevidéo e escs., "Maranguape".
Southampton e escs., "Arlanza".
Rio da Prata, "Massilia".
Nova York, "Voltaire".
Rio da Prata, "Andes".
Genova e escs., "Principessa Giovanna".
Hamburgo e escs., "Holm".
Belém e escs., "Santos".
Rio da Prata, "Vandyck".
Portos do norte, "Itapuí".
Rio da Prata, "Desirade".
Hamburgo e escs., "Schwarzwald".
Rio da Prata, "Otto Hugo Stinnes".
Buenos Aires e escs., "Cap Norte".
Rio da Prata e escs., "Nazario Sauro".
Belém e escs., "Bahia".
Rio da Prata, "Tomaso di Savoia".
Liverpool e escs., "Darro".
Rio da Prata, "Chicago Maru".
Nova York, "Pan America".
Hamburgo e escs., "Cap Polonio".
Londres e escs., "Highland Pride".
Rio da Prata, "America".
Genova e escs., "Europa".
Rio da Prata, "Valparaiso".
Bordeaux e escs., "Belle-Isle".

VAPORES A SAIR

Rio da Prata, "Aurigny".
Laguna e escs., "Commandante Manoel Lourenço".
Bremen e escs., "Werra".
Nova Orléans e escs., "Cabedello".
Penedo e escs., "Commandante Miranda".
Porto Alegre e escs., "Commandante Alvim".
Mossoró e escs., "Rio Amazonas".
Itajahy e escs., "Etha".
Nova York, "Southern Cross".
Liverpool e escs., "Demerara".
Paranaguá e escs., "Amarante".
Porto Alegre e escs., "Itapura".
Manáos e escs., "Prudente de Moraes".
Rio da Prata, "Alsina".
Hamburgo e escs., "Rio de Janeiro".
Recife e escs., "Itapuhy".
Rio da Prata e escs., "Ré Vittorio".
Porto Alegre e escs., "Campeiro".
Victoria e escs., "Ipanema".
Portos do Pacifico "Loreto".
Hamburgo e escs., "Ataiaya".
Belém e escs., "Manáos".
Pelotas e escs., "Itaituba".
Nova Orléans e escs., "Persian Prince".
Rio da Prata e escs., "Arlanza".
Recife e escs., "Borborema".
Bordéos e escs., "Massilia".
Rio da Prata e escs., "Voltaire".
Porto Alegre e escs., "Icarahy".
Rio da Prata e escs., "Holm".
Ponta d'Areia e escs., "Icarahy".
Liverpool e escs., "Andes".
Rio da Prata, "Principessa Giovanna".
Nova York e escs., "Vandyck".
Mossoró e escs., "Guajará".
Montevidéo e escs., "Campos Salles".
Aracajú e escs., "Itaipava".
Regencia e escs., "Rio Doce".
Havre e escs, "Desirade".
Genova e escs., "Nazario Sauro".
Hamburgo e escs., "Otto Hugo Stinnes".
Hamburgo e escs., "Cap Norte".
Porto Alegre e escs., "Commandante Alcidio".
Porto Alegre e escs., "Itaipé".
Genova e escs., "Tomaso di Savoia".
Rio da Prata e escs., "Darro".
Kobe e escs., "Chicago Maru".
Hamburgo e escs., "Waaldyk".
Belém e escs., "Ceará".
Rio da Prata, "Pan America".
Liverpool e escs., "Iguassú".
Porto Alegre e escs., "Iborahy".
Rio da Prata e escs., "Cap Polonio".
Iguape e escs., "Piarhy".
Rio da Prata e escs., "Highland Pride".
Genova e escs., "America".
Rio da Prata e escs., "Europa".
Rio da Prata e escs, "Belle-Isle".
Nova York, "Troubadour".

OLARIA

Vende-se uma com machinismos modernos, movida a electricidade, produzindo mensalmente 200 a 300 mil tijolos; para mais informações com o Sr. Abilio Alvares, Rua Visconde de Inhaúma 80 sob. Sala 7. (X. 20196)

HADDOCK LOBO RUA NOVA

Vendem-se terrenos á vista e a prazo, Rua Primeiro de Março n. 51, 1º andar. (X 21.094)

GUINDASTE

Compra-se um a vapor, com capacidade de tres toneladas. Cartas neste jornal para Oliver. (X 18989)

QUARTO DIURNO

Aluga-se para cavalheiro de tratamento, em casa de pessoa distincta, no Cattete. Cartas a M. A. nesta redacção. (X 18997)

PARA GANHAR NO BICHO

pela certa. Pessoa que descobriu processo garantido, que transforma o jogo em alto negocio, como provará, precisa socio com 1:000$000. Cartas neste jornal a L. T. 13. (X 18.998)

MECANICA

Vende-se a machinaria de uma bem montada officina mechanica, para ser desmontada e removida ou vende-se a mesma montada tal qual se encontra em casa no centro da cidade com 11 metros de frente por 55 de fundos, com vantajoso contrato e que se presta para outros negocios. Preço da machinaria, só, Rs. 70:000$000 e do estabelecimento tal qual se encontra, 120:000$000. Cartas neste jornal para — Mechanicos — Não se attende a intermediarios. (X. 19613)

FORD

Vende-se um double-phaeton moderno, com arranco, baratissimo; tratar das 9 ás 12 horas. Rua Affonso Penna n. 89, c. 1, prox. Had. Lobo. (X 19648)

Transportes

Alugam-se Auto-caminhões de uma a cinco toneladas por hora ou dia. Trata-se na Cia. Expresso Federal, Avenida Rio Branco, 87. (X. 21003)

CASA MOBILADA

Traspassa-se uma a cinco minutos do Curvello, a quem ficar com os moveis. Aluguel de 300$000 mensaes. Cartas nesta folha. (X 19638)

CINEMA

Compra-se um projector e enroladeira a mão Pathé, usados, na rua do Riachuelo n. 158, com o sr. Pinto; tel. Central 2430. Escrever ou telephonar indicando o preço e onde póde ser visto. (X 19645)

BARBEIROS

O maior stock de paletots para barbeiros, desde 20$000.
O TOMBO DO RIO
URUGUAYANA, 1 e 3
(Ponto dos bondes)
(328)

CASA EM BOTAFOGO

Aluga-se ou vende-se a da rua Dias Cardeiro, 44, construida para morada propria, em centro de jardim, com garage. Tratar: Visconde Inhaúma, 87, sobrado. (X 19623)

As colicas uterinas mesmo de gravidez por mais violentas que sejam cedem em 2 horas com a

FLUXO-SEDATINA

E' o GRANDE REGULADOR E CALMANTE DA MULHER
Combate as COLICAS UTERINAS em 2 horas. Actua rapidamente nas inflammações do UTERO e dos OVARIOS.
A "FLUXO-SEDATINA" é de acção prompta e efficaz em todos os casos de suspensões, irregularidades REGRAS EXCESSIVAS, faltas de regras, REGRAS DOLOROSAS, corrimentos, CATHARRHO DO UTERO, flores brancas e accidentes DA EDADE CRITICA.
Nos PARTOS é um poderoso auxiliar, porque facilita, diminue as dôres e EVITA AS HEMORRHAGIAS.
A "FLUXO-SEDATINA é usada com optimos resultados nos hospitaes e maternidades, dando sempre RESULTADOS CERTOS.
Licenciado pelo D. N. de S. P., sob o n. 67, em 28—6—1915.

Vigogenio

O fortificante maximo para todas as edades

Combate a ANEMIA, falta de memoria, CANSAÇO, perda de phosphatos e é sempre aconselhado aos CONVALESCENTES para recuperarem a vitalidade e ENGORDAR.
Com o uso do VIGOGENIO, no fim de 20 dias, nota-se:
1º — Levantamento geral das forças, com volta do appetite.
2º — Desapparecimento completo das dores de cabeça, insomnia e nervosismo.
3º — Cura completa da de pressão nervosa, do emmagrecimento, e da fraqueza de ambos os sexos.
4º — Augmento de peso, variando de 1 a 3 kilos.
5º — Completo restabelecimento dos organismos enfraquecidos, ameaçados de tuberculose.
6º — Maior resistencia para o trabalho physico e augmento dos globulos senguineos.

PREÇO DO VIDRO: 5$500

Licenciado pelo D. N. de S. P., sob n. 197, em 15 de março de 1912
(4714)

LEILÕES

Leilão de Penhores
GRUMBACH, ROCHA & C.
Em 25 de setembro de 1925
51, Praça Tiradentes, proximo á Cia. Telephonica.
(X 19472)

Leilão de Penhores
JOSE' CAHEN
16 de Setembro
Rua Silva Jardim, 7
(X 17703)

Leilão de Penhores
Em 19 de setembro de 1925
Dias & Moysés
Rua Imperatriz Leopoldina 14
Fazem leilão de todos os penhores vencidos e avisam aos senhores mutuarios que podem reformar ou resgatar as suas cautelas até á vespera do dia do leilão. (X 19117)

Leilão de penhores
Em 23 de setembro de 1925
CASA GONTHIER
Henry e Armando
45 — RUA LUIZ DE CAMÕES — 47
Fazem leilão dos penhores vencidos e avisam aos Srs. mutuarios que podem reformar ou resgatar as suas cautelas até á vespera do leilão.
(X 19467)

Leilão de Penhores
18 de setembro de 1925
A. CAHEN & C.ª
22, Rua Imperatriz Leopoldina, 22
(Antiga rua Barbara de Alvarenga)
(Casa fundada em 1876)
Resgatam-se ou reformam-se as cautelas vencidas até á hora do leilão, ás 12 horas.
VIUVE LOUIS LEIB & C.
(Successores)
(1998)

LEILÃO DE PENHORES
Em 17 de Setembro de 1925
A. MOTTA & IRMÃO
5, Becco do Rosario, 5
Fazem leilão dos penhores vencidos e avisam aos senhores mutuarios que podem reformar ou resgatar suas cautelas até á hora do leilão.
(X 18424)

CIA. AUREA BRASILEIRA
Leilão em 24 de setembro
Matriz — Av. Passos, 11
(239)

Amas secca e de leite

PRECISA-SE de uma menina de 14 a 15 annos para ama secca; na rua Lêdo n. 17, sobrado. (X 19603) A

Cozinheiros e cozinheiras

COZINHEIRA — Para casa de pequena familia de tratamento, no Meyer; fogão a gaz. Só para cozinhar. Ajantarado aos domingos e quintas-feiras. Bom ordenado. Com o dr. Rego. Rua do Carmo n. 71.

COZINHEIRA — Precisa-se de uma de forno e fogão e tambem de uma copeira-arrumadeira, que durmam no aluguel, para casa de pequena familia. Paga-se bem. Rua Dr. Sattamini n. 83. Phone Villa 3784. (X 19398) B

OFFERECE-SE uma cozinheira, e 1 arrumadeira. Trata-se á rua 24 de Maio n. 81, casa III. (X 20045) B

PRECISA-SE de perfeita cozinheira de forno e fogão, que durma no aluguel; na rua Francisco Octaviano n. 17 — Copacabana. Paga-se bem. (X 19592) B

PRECISA-SE e uma cozinheira do trivial variado, de preferencia branca e brasileira. Rua Copacabana, 1017. (X 21038) B

PRECISA-SE uma cozinheira para o trivial; na rua Itapirú n. 381. (X 20180) B

Creados e creadas

PRECISA-SE de uma empregada para lavar e cozinhar, para pequena familia. Paga-se bem; á rua S. Christovão Penha n. 60 — Estação Piedade. (X 20190) C

PRECISA-SE de um copeiro, com bastante pratica, branco, de preferencia allemão, para casa de tratamento. Exigem-se referencias. Tratar de 9 ás 11 horas. Rua Real Grandeza, 155. (X 10020) C

Empregos diversos

COSTUREIRA — Para casa de familia de tratamento, dormindo no aluguel. Corta e faz vestidos por figurino. Rua das Laranjeiras n. 40. (X 20230) D

EMPREGA-SE uma senhora para serviços leves ou tomar conta de uma doente; trata-se na rua Acre n. 116, sala 4. (X 20224) D

MOÇA habilitada, offerece-se para ensinar a bordar á machina a 15$ por mez. Vae na residencia das familias; trata-se na rua Barão de Iguatemy n. 48, praça da Bandeira. (X 20101) D

OFFERECE-SE uma mocinha bonita, sympathica e séria, para casa de bom-bons, florista ou outro serviço qualquer. Resposta por favor no escriptorio desta folha a F. L. (X 18549) D

PRECISA-SE de aprendizes na typographia da rua da Saude n. 143. (X 20231) D

PRECISA-SE de um impressor minervista, na typographia da rua da Saude n. 143. (X 20232) D

PRECISA-SE de um rapaz com carta de cabineiro. Rua Ouvidor, 166. (X 19662) D

CASA UTIL
Banheiras, Lavatorios, artigos Sanitarios
Tudo bom
Tudo barato
BREVEMENTE

Casas e commodos no centro

ALUGA-SE á rua Paulo de Frontin, 65, em casa de familia, um excellente apartamento, com 3 espaçosas salas, sendo 2 de frente e uma com vista para Santa Thereza e mais dependencias, com pensão. (X 19684) E

ALUGA-SE confortavel quarto de frente, com pensão a cavalheiro distincto, na avenida Rio Branco numero 161, 2º andar. (X 19683) E

ALUGA-SE uma boa sala com 3 sacadas proximo á praça Tiradentes; rua Imperatriz Leopoldina, 26. (X 21057) E

ALUGA-SE optima sala de frente, mobilada, a casal ou cavalheiro de fino trato, á rua dos Invalidos n. 216, proximo á rua Riachuelo. (X 19681) E

ALUGA-SE uma bonita casa com contrato de 3 annos a quem comprar os moveis, tudo novo, prestando-se para pequena pensão, á rua dos Invalidos, negocio urgente, por motivo de viagem. Informa-se na praça dos Governadores n. 3, pharmacia. (X 19680) E

A senhor de respeito, aluga-se, na r. de S. José, 34, 2º, em casa de familia, claro, encerado e mobilado, quarto, com entrada independente. (X 21041) E

ALUGA-SE uma boa casa n. 4, na avenida da rua Saccadura Cabral n. 307, 2 salas, 2 quartos, cozinha e mais serventias. Aluguel 230$ e deposito. (X 19674) E

ALUGA-SE bom gabinete para dentista, medico, etc., no melhor ponto da rua Gonçalves Dias n. 67. (X 19664) E

ALUGA-SE á rua Francisco Muratori n. 42, proximo á rua do Riachuelo, um apartamento com dois aposentos, sem moveis e sem ou com pensão, em casa de um senhor só, com todo o conforto moderno. Não ha outros hospedes. (X 21036) E

ALUGA-SE um bom quarto á rua Visconde Itauna n. 143, sob. Praça Onze. (X 21040) E

ALUGA-SE uma sala á rua Visconde de Itaborahy n. 47, 2º andar. (X 19651) E

ALUGA-SE uma esplendida sala de frente e um quarto em casa de familia a casal sem filhos ou moços do commercio, na rua do Riachuelo numero 191-A. (X 19650) E

ALUGAM-SE ou vendem-se dois predios, novos, sitos á Avenida Maracanã 160 e 162, trata-se na Avenida Mem de Sá 301. Phone Norte 4573. (X. 19622) E

ALUGA-SE sala de frente, escriptorio. Ver e tratar, Uruguayana n. 123, sobrado. (X 20222) E

ALUGA-SE ou vende-se um predio acabado de construir, na rua Pinheiro Guimarães n. 90, Botafogo. Chaves no 86. Trata-se com o Raul, na rua da Quitanda n. 65.

ALUGA-SE optimo e arejado quarto a moços de respeito, casa de casal sem filhos, á rua Pharoux n. 10, 2º andar, entre Barcas e Mercado. (X 19641) E

ALUGAM-SE excellentes escriptorios á rua Primeiro de Março n. 20, proximo á rua do Ouvidor. (X 18978) E

ALUGA-SE um quarto mobilado, á avenida Mem de Sá n. 236, 1º andar. (X 19901) E

ALUGAM-SE salas e quartos com mobilia e sem mobilia, a pessoas distinctas; preços modicos; no becco da Carioca n. 30, perto da praça Tiradentes. (X 18938) E

ALUGA-SE um commodo de ar livre e sala, separados, mobilados, a moços serios ou casal; rua do Lavradio n. 127. (X 18902) E

ALUGASE o 1º ou o 2º andar do predio, á rua dos Ourives 59. (X 18810) E

ALUGA-SE um escriptorio, sala de frente, na rua da Carioca, 56; — trata-se na mesma. (X 18712) E

ALUGA-SE o 3º andar, da travessa do Bragança n. 22-A, entre Quitanda e Candelaria, 330$ mensaes. (X 20119) E

ALUGA-SE uma magnifica casa para familia; tambem póde se vender os moveis; tratar á rua da Lapa n. 19, sobrado. (X 19206) F

ALUGA-SE quarto, com ou sem pensão, a casaes ou rapazes do commercio, na Pensão Baranes, rua Vieira Fazenda n. 61, antiga Cotuvello. (X 17607) E

ALUGA-SE [illegible] n. 312, com 3 quartos, 2 salas e [illegible] Avenida Mem de Sá n. [illegible]

CASA ESPLENDIDA, nova, estylo moderno, 4 quartos, 2 salas, hall, grande quintal, etc., magnificamente localizada, aluguel 250$, cede-se a quem ficar com alguns moveis por 700$ e que valem 1:000$000. Informa-se á rua do Carmo n. 41, sobrado, sala 3. (X 1994) E

SALA E QUARTO — Aluga-se a metade da casa para casal sem filhos, na rua Theophilo Ottoni n. 20. (X 19647) E

VENDE-SE ou aluga-se o predio da rua Silva Manoel n. 132. As chaves estão no armazem na mesma rua n. 118. Trata-se á rua Riachuelo n. 124. Magnifico Hotel. Quarto 304. (X 18347) E

SALA — Aluga-se com moveis a senhor; entrada para rua; casa de familia. R. Visconde de Itauna, 525, terreo. (X 19588) E

SACCADURA CABRAL, n. 151 — Aluga-se um esplendido sobrado. Informações telephone Norte 3350, ramal 7. (X 18996) F

Lapa e Santa Thereza

ALUGA-SE uma sala e um quarto com ou sem comida; rua Augusto Severo n. 78 — Lapa. (X 19630) F

ALUGA-SE, perto do largo Guimarães, pavimento superior, ladeira do Castro n. 207, com sala, 3 quartos e banheiro, por 320$000. (X 18926) F

ALUGA-SE um quarto, á rua Augusto Severo n. 78. (X 17861) F

Cattete, Laranjeiras, Botafogo e Gavea

ALUGA-SE um bom quarto, bem mobilado, a senhor de tratamento; informações á rua Almirante Tamandaré n. 59, Flamengo. (X 21066) G

ALUGA-SE sobrado com 3 quartos, 2 salas, banheiro e aquecedor; rua do Cattete, 43; trata-se na loja. (X 21068) G

ALUGA-SE bom quarto com linda vista, agua corrente e todo o conforto. Ladeira da Gloria n. 115, ao lado do Hotel Gloria. (X 21067) G

ALUGAM-SE uma esplendida sala e um quarto mobilado com pensão ou sem. Rua Farani n. 36, Botafogo. (X 21059) G

ALUGA-SE nas Laranjeiras, á travessa Fernandina n. 94, uma excellente casa, em centro de jardim, para familia de tratamento; trata-se no Banco Sul-Americano, á rua do Ouvidor n. 52, das 11 ás 12 horas e das 16 ás 17, com o sr. Bisaggio, as chaves estão no n. 103, da mesma travessa. (X 21031) G

ALUGA-SE um quarto mobilado com telephone; rua Santo Amaro numero 69. (X 19671) G

ALUGA-SE uma casa bem mobilada com 2 quartos e 2 salas, á Villa São José n. 2, rua 19 de Fevereiro 56, Botafogo. Póde ser vista depois das 3 horas. Faz-se contrato. (X. 21008) G

ALUGA-SE um apartamento mobilado, independente, para casal ou senhor de tratamento; rua Santa Christina n. 57. (X 19636) G

ALUGA-SE uma boa casa com dois grandes quartos, 2 grandes salas, grande quintal, chuveiro, casa nova. Aluguel 360$000; trata-se na mesma não precisa de fiador, 600$ em deposito; trata-se na mesma, á rua General Severiano n. 100, casa 5 — Botafogo. Toma-se o bonde praia Vermelha que passa na porta. (X 19637) G

ALUGA-SE uma excellente sala de frente a casal de tratamento, e um quarto a um rapaz ou uma senhora, em casa de familia distincta, casa muito fresca e socegada; bom passadio, rua do Cattete n. 247, c. 8. (X 19642) G

ALUGA-SE á rua Pedro Americo n. 45, sob., um apartamento de frente e dois quartos mobilados a pessoas distinctas, em casa de familia, e socegada. (X 19646) G

ALUGA-SE um bom quarto de frente, mobilado e com boa pensão, para casal e rapazes. Largo do Machado n. 42. (X 19606) G

ALUGA-SE uma sala de frente ou um quarto, bem mobilados, a cavalheiro, na rua Guanabara n. 34. (X 20211) G

ALUGA-SE sala de frente, com mobilia nova e pensão, para casal, e um quarto para senhor distincto; rua do Cattete n. 221, sobrado. (X 19614) G

ALUGA-SE um quarto em casa de familia de todo respeito, a rapaz ou moça que trabalhe fóra; para informações, rua Real Grandeza n. 12. (X 20217) G

ALUGA-SE a casa da rua Assumpção n. 113; chaves no n. 11, Botafogo, para numerosa familia, com 4 quartos, etc. Trata-se na rua do Carmo n. 68; tel. Norte 3673, com o dr. Santos. (X 20212) G

ALUGA-SE parte da casa da praia de Botafogo n. 68, com salas de visita e jantar, cozinha e quartos, em numero que serão escolhidos até 5, tudo mobilado e novo. Ver e tratar de 1 ás 5 horas da tarde. (X 20111) G

ALUGA-SE um quarto com pensão, á rua Marquez de Abrantes, 147. Gerencia allemã. (X 19308) G

ALUGA-SE bom armazem pintado de novo; rua Jardim Botanico numero 484. (X 19652) G

ALUGA-SE sala com ou sem moveis, independente; praia do Russel n. 50. (X 21055) G

ANDAR TERREO — Amplo, arejado, assoalhado e sem cozinha, aluga-se, á rua S. Clemente n. 110. (X 19600) G

BOM quarto, mobilado, agua corrente, aluga-se a moço do commercio. Rua do Cattete n. 247, casa I. (X 20194) G

DIAMANTINA Hotel, centro familiar de reconhecido conforto, á rua do Cattete n. 219, tem no momento alguns quartos vagos para casaes. (X 20174) G

BANHOS de mar — Alugam-se quartos, por mez ou avulso, para mudar roupa, a um minuto da praia. Ver á rua Barão do Flamengo n. 26. Tel. 1527 B. M. (X 17535) G

EM casa de familia, á rua das Laranjeiras n. 41, aluga-se uma sala [illegible]

QUARTO — Aluga-se com mobilia e pensão [illegible]

QUARTO — Flamengo — Aluga-se [illegible]

SALA ou QUARTO — Aluga-se com pensão e agua corrente, com todo conforto. Laranjeiras, 656. (X 19616) G

SALAS e quartos amplos, alugam-se, com ou sem mobilia, com pensão, a casal distincto ou pessoas de respeito, Bambina n. 55, Botafogo. Teleph. S. 1377. (X 18670) G

Leme, Copacabana e Leblon

ALUGA-SE esplendido quarto em casa de todo respeito, á rua Copacabana n. 591. (X 19551) H

ALUGA-SE em casa de distincta familia, quarto mobilado e garage; rua Figueiredo Magalhães n. 98. Tel. Ipan. 155. (X 19635) H

ALUGA-SE um quarto bem mobilado, para 2 rapazes ou casal que trabalhe fóra, sem pensão, no Leme, perto da praia; rua Salvador Corrêa n. 62, casa 29. (X 20229) H

ALUGA-SE uma casa com cinco quartos, tres salas, copa, cozinha, banheiro com aquecedor, quintal e jardim na frente; á rua 28 de Agosto n. 141, Ipanema. Para ver das 2 ás 4 horas da tarde. (X 19620) H

ALUGA-SE magnifica casa para familia de tratamento, na rua Salvador Corrêa n. 94, Leme. (X 19609) H

ALUGA-SE a casa da rua Vinte de Novembro n. 470, Ipanema. Informações: phone Ipanema 1267. (X 18377) H

ALUGA-SE confortavel predio com 4 quartos, 3 salas, jardim, quintal e garage, á rua Tabajara n. 20, Copacabana. Ver e tratar na mesma. (X 20125) H

ALUGA-SE, no Leme, quarto a casal, em casa de familia distincta, com pensão de 1ª ordem. Phone Sul 1480. (X 20197) H

PENSÃO — Leme — Quartos a familias e cavalheiros. Tambem por pensão ou sem ella. Rua Salvador Corrêa n. 40. Tel. Sul 2827. (X 20181) H

Saude, Praia Formosa e Mangue

ALUGA-SE uma casa com tres quartos e duas salas, na rua Capitão Senna n. 21, proximo á rua Coronel Pedro Alves; está aberta das 12 ás 16 horas; proximo do bonde. (X 20184) I

Catumby, Estacio e Rio Comprido

ALUGA-SE por contrato uma boa casa com todos os commodos para familia de tratamento, á rua Faria n. 35 (Estacio de Sá). Trata-se no local, todos os dias, das 12 ás 4 horas, mesmo aos domingos. (X 18839) J

ALUGA-SE a casa n. 11 á rua D. Cecilia, Rio Comprido, moderna, com cinco amplos, quartos e demais accommodações de todo o conforto rigorosamente, asseiado, com jardim e bom quintal. Trata-se com José, á rua S. Pedro n. 88, sobrado, das 11 ás 12 horas. (X 19516) J

ALUGA-SE, em casa de familia, a casal sem filhos, uma confortavel sala, com pensão, sem moveis; rua Dr. Maia Lacerda n. 60, Estacio. (X 18681) J

ALUGA-SE um quarto com entrada independente a pessoa que trabalhe fóra. Itapagipe, 40. (X 18802) J

Haddock Lobo e Tijuca

ALUGA-SE um esplendio quarto, na rua do Mattoso n. 183, proximo á rua Haddock Lobo, com ou sem pensão. (X 20237) K

Alugam-se OS SEGUINTES PREDIOS:
Rua Felix da Cunha, 56, com oito quartos, 3 salas, jardim, quintal e todo o conforto, para grande familia, pintado e reformado. As chaves na mesma rua n. 112, casa II.
Rua Barão de Mesquita, 191, casa n. 7, com 2 quartos, 2 salas, fogão a gaz e todo o conforto. Está aberta.
Travessa Pareto ns. 24 e 36, com 3 quartos, 2 salas, fogão a gaz e todo o conforto. Estão abertos.
Trata-se na rua do Rosario n. 68, 1º andar. (X 21018) K

ALUGA-SE confortabilissimo predio, para pessoa de fino tratamento. Ver e tratar á rua Santa Sophia n. 97 — Tijuca. (X 18956) K

ALUGAM-SE dois optimos quartos, juntos ou separados, com mobilia ohio, ou sem, com pensão, para casal ou duas pessoas, em casa de familia. Preços muito em conta. Rua Desembargador Izidro. Tel. Villa 4859. (X 18884) K

ALUGAM-SE as esplendidas casas da rua do Mattoso ns. 86, 115 e 177, com 8, 10 e 11 quartos, respectivamente, acham-se abertas. Trata-se á rua S. Pedro, 61, 1º andar. Tel. N. 162. (X 20106) K

PRECISA-SE alugar uma casa, assobradada, para familia de tratamento, em centro de terreno, com 10 quartos, no minimo, na rua Conde de Bomfim, ou outra que lhe seja transversal, na rua do Bispo ou Santa Alexandrina (parte alta). Quem tiver póde avisar por carta, á A. F. no escriptorio deste jornal. (X 19571) K

ALUGA-SE ou vende-se o predio da rua Almirante Cochrane n. 225, com 5 quartos, 2 salas e garage. Aberto das 12 ás 16. (X 20150) K

ALUGA-SE a casa da rua Gonçalves Crespo n. 16 (I), praça Affonso Penna. Preço 300$000. (X 20010) K

ALUGA-SE bom predio, com quatro quartos, [illegible] quintal e jardim com entrada para automoveis; [illegible] n. 229, onde está o signal. (X 19209) K

ALUGA-SE [illegible] (X 19227) K

ALUGA-SE [illegible] (X 21006) K

ALUGA-SE confortavel sala de frente ou quarto, a casal ou moços do commercio; á rua Moura Brito n. 42 — Conde Bomfim. (X 19627) K

ALUGA-SE esplendida casa á rua da Babylonia n. 19, proximo á praça Saenz Pena, com 2 salas, 4 quartos, sendo dois completamente independentes, cozinha a gaz, banheira esmaltada, etc. (X 19522) K

ALUGAM-SE duas boas salas de frente, independentes, a casal ou rapazes; rua Haddock Lobo n. 71, sobrado. (X 19586) K

ALUGA-SE um palacete com 5 quartos, 2 salas, com 1º e 2º andares, duas varandas; avenida Paula e Souza n. 22; trata-se no 20, não habitado. (X 20145) K

NA acreditada pensão Diamantina — Aluga-se quartos para solteiros e casaes distinctos. Haddock Lobo, 417. [illegible]

QUARTO em Haddock Lobo [illegible] Phone Villa 4341 [illegible] (X 20134) K

CREOSGENOL

— O —

Tonico dos Pulmões

E' a mais surprehendente combinação chimica que combate com efficacia as tosses, bronchites, asthma e rouquidão.

VIDRO — 3$500.

Dep.: Gonçalves Dias, 41

(X 16.707)

São Christovão, Andarahy e Villa Isabel

ALUGA-SE por 500$000 um grande predio [illegible]

ALUGA-SE [illegible] grande jardim ao lado e no fundo de mil metros quadrados, plantado de pomar, á rua Paula Brito n. 50; acha-se aberto; trata-se á rua da Alfandega n. 73, loja. (X 18990) L

ALUGA-SE boa moradia para familia, á rua Sergipe n. 104; chave no sobrado; trata-se á rua Constituição n. 14, loja. (X 21007) L

ALUGA-SE um quarto a um senhor, com liberdade, em casa sem outros inquilinos; rua Francisco Eugenio n. 63, perto da Leopoldina. (X 20240) L

ALUGA-SE a pessoas do commercio, grande sala com sacada, 100$; rua Torres Homem n. 242. (X 21014) L

ALUGA-SE por 120$, boa sala de frente com sacada, [illegible] rua Torres Homem n. [illegible] (X 21015) L

ALUGA-SE por 400$ o sobrado da rua Barão de Mesquita n. 738. Trata-se no Banco Sul-Americano, rua do Ouvidor n. 54, com o sr. Bisaggio, das 11 ás 12 e das 4 ás 5 horas da tarde. As chaves na loja. Póde ser visto a qualquer hora. (X 19414) L

ALUGA-SE uma confortavel casa, apalacetada, cmo sete quartos, tres salas, copa, quartos de banho, com agua quente e fria, quarto para criados, entrada para automovel, jardim e pomar; centro de terreno, á rua Barão do Bom Retiro n. 562. Está aberta; tratase á rua 1º de Março, 20, 1º andar, Phone N. 4.444. (X 1977) L

ALUGA-SE optimo porão, fresquissimo, [illegible] (X 21016) L

ALUGA-SE por 300$ a casa [illegible] (X 18786) L

QUARTO — Aluga-se em casa de um senhor [illegible] (X 18980) L

SALA — Aluga-se [illegible] (X 20219) L

SALA, independente, com ou sem pensão, em casa de familia de tratamento, aluga-se a casal sem filhos, ou cavalheiros distincto. Mariz e Barros n. 395. (X 18999) L

SUBURBIOS

ALUGA-SE com contrato ou vende-se, boa casa com muitos commodos, para familia, na rua Cardoso, 253, Meyer. Trata-se na Rua Andradas, 70. (X 21026) M

ALUGA-SE sala e quarto de frente; rua Barbosa da Silva n. 84 — Riachuelo. (X 21002) M

Ford

Agora, mais do que nunca, o carro "FORD" está ao alcance de todos

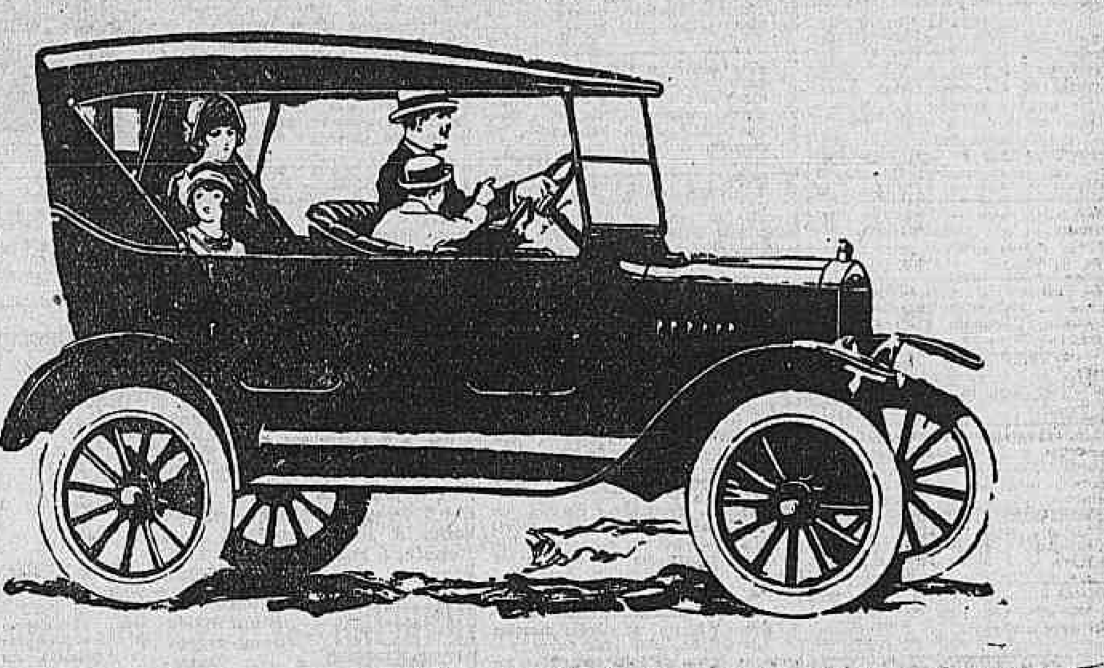

CHASSIS PEQUENO	3:290$000	(Com partida automatica e rodas desmontaveis mais 600$)
VOITURETTE	3:720$000	"
DOUBLE PHAETON	4:070$000	" "
COUPLET	6:420$000	(Completamente equipado)
SEDAN 2 PORTAS	7:220$000	" "
SEDAN 4 PORTAS	8:120$000	" "
TRACTOR "FORDSON"	6:000$000	
CHASSIS 1 TONELADA	4:680$000	(Com partida electrica mais 450$000)

Ford Motor Company

BOAS ESTRADAS ENCURTAM DISTANCIAS, UNEM POVOS E TRAZEM PROGRESSO

ASTHMA? Solução de Hartmann (Formula allemã) **Unico medicamento que combate a origem da enfermidade**
Vende-se nas drogarias. Depositarios—Gesteira & C.—Rua Gonçalves Dias n. 59—RIO
(Ap. D. N. S. P. n. 286, em 4|7|918). (16056)

(17) FOLHETIM DO "CORREIO DA MANHÃ

A justiça dos homens

—POR—

MARC MARIO

Quarto quesito

"Póde haver neste duplo crime circumstancias attenuantes?"

Estava-se então em 18 Thermidor. Havia quatro dias que o julgamento começára. Havia pressa de que elle terminasse. Os jurados deliberaram durante seis horas.

CAPITULO X

A sentença de morte — A revisão do processo — A mensagem ao Directorio — Supremo esforço do advogado Guinier

Quando oito horas soaram no velho relogio do Palacio de Justiça de Paris, Thémis velou a sua face e vestiu-se de luto.

O chefe do jury ergueu-se, e, gravemente, leu a sua declaração.

Era um veredictum de culpabilidade sobre todos os quesitos, salvo para Guesno, Richard e Bruer, em favor de quem intervinha a prompta libertação.

José Lesurques foi condemnado á morte. Courriol e Bernard tiveram a mesma sorte.

Até ao ultimo momento o desgraçado Lesurques se agarrára á esperança.

Assim que ouviu ler a sentença, de pallido que estava, tornou-se livido, ergueu os olhos ao céo e murmurou:

— Minha pobre mulher! Meus queridos filhos!

Depois, emquanto um estremecimento de horror invadia a assistencia, Lesurques, com voz clara e vibrante, olhando bem de frente o juiz Gohier, pronunciou estas palavras, que passaram á posteridade:

— O crime de que me accusam é horrivel e merece a morte. Mas se é abominavel assassinar alguem para o roubar, não é menos abominavel condemnar á morte um innocente! E eu estou innocente, repito, estou innocente!

Os jurados empallideceram e pela multidão mais uma vez passou um fremito de horror.

A sra. Lesurques, desmaiada, foi levada para fóra da sala.

De repente, Courriol, avançando para os juizes e olhando-os bem de frente, exclamou com voz firme:

— Lesurques está innocente! Sim, está innocente!

— Gendarmes, levem os condemnados! — disse simplesmente, socegadamente, o horrivel Gohier.

E os gendarmes obedeceram.

Havia então na Conciergerie o ex-capitão de infantaria Le Roy e o conde de Noyans, infatigavel partidario dos Bourbons.

O primeiro, escrevendo mais tarde as suas memorias de captiveiro, disse, falando de Lesurques:

"Conheci-o pelas frequentes visitas que lhe faziam sua mulher e seus filhos. O sr. de Noyans e eu encontravamo-nos na capella quando Lesurques, após a sua condemnação, a atravessou para se dirigir á sua masmorra.

"Foi uma scena desoladora. O desgraçado caiu de joelhos, juntou as mãos e exclamou:

" — Meu Deus! Vós, que conheceis a minha innocencia, fazei-a triumphar!"

Devia triumphar, sem duvida, mas depois de ter rolado no cadafalso a cabeça do pobre Lesurques.

Comtudo, o tribunal não deixou de tomar nota da espontanea declaração de Courriol.

No dia seguinte foram designados os magistrados que deviam ouvir as declarações do amante da Brébant.

O presidente interrogou:

— O que tem a dizer, Courriol!

— Que o juiz Gohier commetteu um erro monstruoso. Lesurques está innocente.

— Mas pela sua parte, Courriol...

— Sou culpado.

— Confessa, pois, ser um dos assassinos do correio de Lião?

— Confesso.

— Por que não o declarou na instrucção?

— Porque esperava "safar-me"...

— Quaes são os seus cumplices?

— Um delles chama-se Dubosc.

— E os outros?

— Conheço-os bem.

— Fale, Courriol.

— Em primeiro logar, temos Vidal, mais conhecido pelo Lionnez.

— Vidal?

— Sim. Esse já tem sido condemnado tres vezes.

— Conhecia-o antes do crime?

— Só o conheci na vespera do crime, e por intermedio de Dubosc. Tomaram Guesno por Vidal.

— Como! Pois Guesno parece-se com elle?

— Um pouco. Lesurques, porém, é o sosia de Dubosc. Este tem cabellos negros, certamente, mas a cabelleira loira que escolheu nessa noite explica tudo.

— Conhece Lesurques?

— Conheci-o na occasião em que conheci Guesno. Foi em Chateau-Thierry.

— São, pois, tres assassinos — Dubosc, Courriol e Vidal?

— Ha mais dois.

— Cinco, então?

— Cinco. Quatro sairam de Paris a cavallo e um tomou logar na mala-posta como viajante.

— Como se chama esse?

— Durochat, mais conhecido por Lafleur.

— E o ultimo, quem é?

— Roussy, o Italiano. Para levar a cabo o seu papel de viajante da mala-posta, Durochat conseguiu alcançar um passaporte sob o nome falso de Laborde.

— Courriol, narre como se deu o crime.

— Com a melhor bôa vontade, cidadão juiz.

E Courriol não omittiu o mais simples pormenor.

Os magistrados ouviram em seguida Magdalena Brébant, a qual, detida em Chateau-Thierry, como se sabe, com Gohier, Guesno e Lesurques, conseguira fornecer a prova de que ignorava completamente os intuitos criminosos de Courriol e dos outros.

Procuraram-na, encontraram-na, e ella depôz como testemunha.

Jurou que Lesurques era victima da sua extraordinaria semelhança com Dubosc.

Os esforços feitos para a revisão do processo abriram ao condemnado innocente os horizontes alegres que os leitores facilmente imaginam.

Guinier correu á Conciergerie e disse:

— Courriol falou, meu pobre amigo. E' a salvação! Neste caso, a revisão impõe-se...

— Que Deus seja louvado, pois que não me abandonou ainda! — respondeu Lesurques.

E o advogado:

— Desta vez, a victoria é certa...

— Evidentemente.

E era esta a convicção de todos quantos, logo de começo, haviam tido a intuição de distinguirem os criminosos do homem honesto.

E entretanto, na rua Montmartre, a mulher e os filhos do condemnado davam livre curso á sua legitima felicidade.

* * *

Durante este tempo, os agentes da segurança Richeaume e o *Fuinha* não descançavam nas suas pesquizas.

Dubosc, pela sua tão fatal semelhança com Lesurques, auxiliava essas pesquizas. Foi numa egreja de Dijon, quando se occupava em esquadrinhar as algibeiras dos fieis, que elle se deixou deter.

A honra desta prisão coube ao *Fuinha*.

Levado á presença do commissario de policia, apressou-se, como se comprehende, em occultar o seu verdadeiro estado civil.

— O seu nome? — perguntou-lhe o commissario.

— Carlos Rouland... — respondeu o bandido, sem hesitar.

— Mente! O seu nome verdadeiro é Dubosc... Ora, sei que ha um Dubosc que quatro vezes já se tem evadido das galés.

— Não sou eu...

— E'.

— Ora, pois, cidadão commissario!

— O bando que assassinou, em Lieursaint, o correio Excoffifon e o postilhão Audebert, chama-se Dubosc...

— A' fé de quem sou, agora é que o sei...

— Não ha quem não conheça o seu cynismo, Dubosc...

— Nesse caso, cidadão commissario, visto que estou em poder da justiça, que ella faça de mim o que quizer. Ao menos, porém, não me dêem um nome que não me pertence... Não sou Dubosc.

— E eu tenho a certeza do que digo...

— Pois eu mais uma vez lhe repito que não sou Dubosc! No fim de contas, quem é esse Dubosc? Palavra de honra, o cidadão commissario incommoda-me com a sua insistencia...

— Que audacia! O cidadão Dubosc vive com uma certa Claudina Barrére, uma dessas mulheres que...

— Basta, cidadão commissario! Já vejo que não aprecia muito o belo sexo...

— Essa rapariga é ou não sua amante?

— Não.

— Diz a verdade?

— O cidadão commissario cita-me nomes que nunca ouvi...

— Dubosc, confesse francamente que é um dos assassinos do correio de Lião...

— E? Ah! ah! ah!

— Veremos se em Paris ri como ri aqui... Vae ser immediatamente enviado para a capital...

— Como quizer, cidadão.

Ordens foram logo dadas — mas naturalmente mal cumpridas. A verdade é que vinte minutos depois o bandido estava livre.

Com uma bôa escolta, saira elle á noitinha de Dijon. Mas, ao atravessar uma das ruas da cidade, desappareceu de repente.

Era a quinta vez que se avadia.

Imagina-se facilmente a commoção provocada por esta fuga nas regiões policiaes de Dijon.

A consternação do *Fuinha* não podia ser maior.

O commissario lançou toda a policia disponivel em perseguição de Dubosc. Mas o patife tinha pernas excellentes. A cidade, além disso, era-lhe familiar, graças ás suas numerosas proezas, sempre impunes.

Policia, gendarmes, guardas nacionaes, esquadrinharam os mais simples recantos de Dijon.

Inutilmente, porém.

Quanto ao *Fuinha*, esse já não esperava encontral-o na cidade, e o furor que a principio delle se apoderára transformou-se em desanimo.

E tinha motivos para isso, na verdade.

Assim, a fatalidade, encarnada na pessoa de Lesurques, não largava a sua preza. Após intermittencias, continuava a encarniçar-se sobre o desgraçado.

Estava provado que a guilhotina reclamava o innocente. Apezar de outras probabilidades de salvação que iam surgir; apezar de novos esforços que deviam ser tentados ainda, tudo seria em vão.

Como se, desde o berço, a má sorte o houvesse marcado para ser victima do erro judiciario mais monstruoso, o pobre Lesurques não podia ser salvo.

* * *

O Tribunal de cessação reunira para examinar o aggravo, que foi rejeitado. O que Guinier queria era ganhar tempo. Era possivel que Dubosc, perseguido, procurado por toda parte, caisse por fim nas mãos da policia.

Neste sentido enviou elle o seu memorial ao proprio Directorio.

Com a realeza desapparecera o direito de perdão. O Directorio apenas podia adiar a execução da sentença.

Guinier foi recebido por Carnot, que conferenciou depois com os seus collegas e o Conselho dos Quinhentos.

Havia setenta e cinco dias que a sentença do tribunal fôra pronunciada e havia dez que o aggravo fôra rejeitado.

(Continúa)

ALUGA-SE uma boa casa com tres quartos, 2 salas e mais dependencias, á rua Figueira n. 106, estação do Rocha; trata-se na Joalheria Valentim, rua Gonçalves Dias n. 37. (X 18991) M

ALUGA-SE uma boa casa á Estrada da Velha da Pavuna n. 686, II. Proximo do bonde de Inhauma, tres quartos, 2 salas, 2 varandas, 1 porão com 2 quartos e mais dependencias. Trata-se no local. (X 19628) M

ALUGA-SE boa casa com tres quartos, duas salas e mais dependencias, na rua Minas n. 153, estação do Sampaio; aberta das 12 ás 5 horas. (X 20208) M

ALUGAM-SE dois quartos, juntos ou separados, á rua Oito de Setembro, 156 (casa 9), est. Mangueira. (X 20199) M

ALUGA-SE uma casa á rua Martins Lage n. 108, Engenho Novo. (X 20201) M

ALUGA-SE um quarto independente, á rua Felisbello Freire n. 21 — Ramos. (X 20185) M

ALUGA-SE o predio n. 77-B, da rua Chaves Pinheiro (Cachamby) —Meyer, 2 q., 2 s., etc. Tratar no 77. (X 20048) M

ALUGA-SE a pequena familia séria, á rua Ceará n. 40, S. Francisco Xavier, metade de uma casa, sendo: uma grande sala, um quarto e uma pequena cozinha, tudo independente e ainda parte de um grande porão habitavel, muito ventilado. Preço modico. — Exigem-se e dão-se referencias. (X 19491) M

ALUGA-SE ou vende-se o predio da travessa Armando Sodré, 18 (E. de Olaria), com porão habitavel, pomar, jardim, etc.; trata-se na rua Lygia n. 93, na mesma estação. (X 19524) M

ALUGA-SE esplendida chacara com casa mobilada, na praça Secca, em Jacarépaguá; informações pelo telephone Sul 701. (X 18852) M

ALUGA-SE, no Meyer, casa nova, de porão e sobrado, para duas familias, cozinhas a gaz, por 350$ e taxas, tudo completamente independente; rua Aquidaban n. 102; chaves no n. 96, ao lado, chacara; tratar, rua do Cattete n. 150. (X 19404) M

ENGENHO Novo — Alugam-se duas casas na rua Souto Carvalho, 66 e 68; as chaves e informações no armazem da esquina. (X 20193) M

GRANDE armazem com morada para familia, aluga-se e trata-se á avenida Amaro Cavalcanti n. 173, Eng. de Dentro. (X 20144) M

PRECISA-SE de um cugarrafador para fabrica de sodas, com pratica; rua Candido Benecio n. 515 — Jacarépaguá. (X 19602) M

SALA independente, aluga-se junto á estação de Todos os Santos, em casa de familia, á rua Getulio n. 26, a casal sem filhos, ou rapazes do commercio. (X 20110) M

NICTHEROY

ALUGA-SE uma boa sala de frente, mobilada, em casa de familia. Praia de Icarahy n. 31. Telephone 1928. (X 19393) T

ALUGA-SE em casa de familia, perto dos banhos de mar, uma boa sala mobilada, com pensão a senhores ou casal. Rua Presidente Domiciano, 172, Nictheroy. (X 00154) T

ALUGAM-SE, em Nictheroy, á rua Dr. Domingues de Sá, 434 e 418, boas casas com 2 quartos, 2 salas, quintal, etc., em obras; chaves na mesma rua n. 412, a 10 minutos da praia de Icarahy. (X 18665) T

QUARTO mobilado ou não, com ou sem pensão, aluga-se á rua Alvares de Azevedo n. 62, Icarahy. (X 19458) T

ILHAS

ALUGA-SE uma boa casa na Freguezia, ilha do Governador, com 5 quartos e 3 salas, praia da Guanabara n. 72. Trata-se na Estrada de Paranapuan n. 70. (X 20076) X

Compra e venda de predios e terrenos

CASA — Vende-se uma com sala, quarto, cozinha, tanque e agua encanada, na rua Montevidéo n. 145, Penha. Preço 6:000$000. Terreno de 10 x 50. Trata-se lá mesmo. (X 19458) N

COMPRAM-SE moveis e pianos; moveis avulsos e casas mobiladas, tapetes, louças, crystaes, metaes, cortinas, machinas, cofres, etc., e tudo que represente valor; negocio decidido; chamados a André, Telephone, Norte, 6332. (X 21034) S

COMPRAM-SE predios e terrenos bem localizados. Informações detalhadas na caixa n. 2 do escriptorio do "Jornal do Commercio". A' Empreza. (X 17360) N

CAMPO GRANDE — Terrenos em lotes, para chacaras, sitios, etc., em prestações e á vista. Informações: rua Primeiro de Março n. 51, 1º andar. Norte 4582. (X 18186) N

Predios e terrenos. Locação, compra, venda, construcção, concerto, pintura, administração e fiscalização de obras, antichrese e hypotheca, com J. Pinto, rua do Rosario, 161, sob — Tel. Norte 5236. (X 18673) N

SITIO — Vende-se um, com 2 casinhas, e algumas plantações, em Bangú. Trata-se com o sr. João Bicego, na rua Julio Cesar n. 37. (X 19582) N

POR motivo de mudança, vende-se pelo custo esplendida casa moderna, com 14 commodos, de cimento armado, edificada em terreno de 11 x 75, verdadeira chacara. Tem todas as commodidades. Vende-se com ou sem mobilias, facilitando-se o pagamento. Fica entre Villa Isabel e Andarahy. Ver e tratar com o proprietario, na r. General Silva Telles n. 28-A, bonde Andarahy-Leopoldo, Uruguay-Engenho Novo. (X 18792) N

TERRENO — Vende-se um na rua do Rocha, junto ao n. 51 com 12 de frente, nivelado; trata-se na rua General Camara n. 22, 2º andar, com João Oliveira. (X 19460) N

TERRENOS — Vendem-se a prazo os magnificos terrenos proprios para fabricas, á rua Jorge Rudge, junto ao n. 81, e avenida Pedro II, junto ao n. 87. Trata-se com o leiloeiro PALLADIO. Rua S. José n. 57, loja. (X 19428) N

TERRENO — Vende-se um lote de 11 x 47, á rua Cardoso Pires, designado pelo n. 314, Campo Grande. Trata-se á rua S. José n. 57, loja. Leiloeiro PALLADIO. (X 19427) N

VENDE-SE em Nictheroy, pela melhor offerta, o moderno bungalow, com tres quartos, duas salas e todo conforto, urgente, pede-se 19:000$, á rua Soares de Miranda n. 35 — Fonseca. (X 19625) N

VENDE-SE o predio da travessa da Paz, n. 41, em leilão, Rio Comprido, dia 16, no local, ás 4 1|2 da tarde. (X 19672) N

VENDE-SE por 3:500$, facilita-se o pagamento, grande lote de terreno, na estação de Amorim, logar alto, prompto a receber construcção, servido por bonde e trem, tendo 10 x 116. Trata-se urgente, com o sr. Gonçalves, rua dos Invalidos n. 66-A. (X 21013) N

VENDEM-SE lotes de terrenos, 14 x 76, na estação Costa Barros, Linha Auxiliar, E. F. C. B. Informações no local, com o sr. Ernesto. (X 10000) N

VENDEM-SE, na rua Imperial quatro predios ou separados; trata-se, Uruguayana n. 95, com Figueiredo. (X 18995) N

VENDEM-SE os predios da rua Venancio Ribeiro, 17 e 19, moderno. Ver e tratar, Uruguayana n. 95, com Figueiredo. (X 18995) N

VENDE-SE o predio da rua Manoel Victorino n. 547, Piedade; trata-se Uruguayana n. 95, com Figueiredo. (X 18993) N

VENDE-SE ou aluga-se o predio da rua Silva Manoel n. 132; chaves estão na mesma rua n. 118, armazem; trata-se na rua Riachuelo n. 124, Magnifico Hotel, quarto n. 304. (X 19605) N

VENDE-SE o superior predio á rua Bolivar n. 76, Copacabana, em leilão, pelo leiloeiro PALLADIO terça-feira, 15 do corrente, ás 4 1|2 horas. (X 17825) N

VENDE-SE o solido e moderno predio, Avenida 20 de Novembro, hoje Visconde Pirajá, (Ipanema) photographia e informações com o leiloeiro PALLADIO; rua S. José n. 57, loja. (X 19429) N

VENDE-SE um bom predio com 4 quartos, 2 salas, cozinha e porão, á rua Cardoso n. 114, (Meyer). Trata-se no local, preço razoavel. (X 20102) N

VENDE-SE um esplendido predio com 6 q., 4 s. e grande pomar. Para vêr e tratar no local, á rua 8 de Dezembro n. 84, Estação de Mangueira, ou com o leiloeiro PALLADIO, á rua S. José, 57, onde se mostra a photographia. (X 19341) N

VENDEM-SE 2 magnificos predios á rua 24 de Maio, 40 e 42, de sobrado, sendo as lojas para negocio e residencia e os sobrados que se dividem em 3 quartos, 2 salas, cozinha, banheiro, tanque, terraço, etc., para familia. Estão vagos e trata-se com o leiloeiro PALLADIO, á rua S. José n. 57, loja. (X 19430) N

VENDE-SE um terreno 8 x 62, com agua, luz e bonde á porta, na Emilio de Menezes, na Piedade, logar alto e saudavel; facilita-se o pagamento. Tratar na rua da Lapa, 43, sob., sr. Machado. (X 20098) N

VENDE-SE uma casa com 3 salas, 3 quartos, cozinha e mais dependencias, na rua Botafogo, 102, Piedade. (X 2007) N

VENDE-SE o grande predio com 3 frentes — Campo de S. Christovão, praça da Egreginha e rua da Egreginha, onde tem o n. 9, em leilão pelo leiloeiro PALLADIO, sexta-feira, 18 do corrente, ás 2 horas, em seu armazem, á rua S. José n. 57. (X 19315) N

VENDE-SE o bom predio á rua das Missões n. 119, estação de Ramos, em leilão pelo leiloeiro PALLADIO, sexta-feira, 18 do corrente, ás 2 horas, em seu armazem, á rua S. José, 57. (X 19316) N

VENDEM-SE 2 predios á avenida Suburbana ns. 2239 e 2327 e grande terreno ao lado, esquina da rua Carlos de Oliveira, ponto dos bondes de Engenho de Dentro, em frente á rua Silva Xavier, em leilão, pelo leiloeiro Palladio, quarta-feira, 16 do corrente, ás 4 1|2 horas. (X 17824) N

VENDEM-SE o grande predio e avenida com nove casinhas, á rua General Pedra ns. 181 e 183, proximo ao centro commercial, em leilão pelo leiloeiro PALLADIO, quinta-feira, 17 do corrente, ás 4 1|2 horas. (X 19314) N

VENDE-SE o bom predio assobradado á rua D. Anna Nery n. 99, proximo ao largo do Pedregulho, em leilão pelo leiloeiro PALLADIO, sexta-feira, 18 do corrente, ás 4 1|2 horas. (X 19317) N

VENDE-SE bella vivenda, construcção solida e moderna. Ver e tratar na mesma rua Otto Simon, 95, entre Leme e Copacabana. Telephone Ipanema 1593. (X 20124) N

VENDE-SE no centro, uma leiteria e contrato de seis annos. Preço 25:000$. Negocio urgente e de occasião, motivo de viagem do proprietario para a America. Informações com E. Borges. R. Visc. Itauna n. 73. Tel. 6833. (X 20151) N

VENDEM-SE terrenos — Em pequenas prestações mensaes, no Sapé, Linha Auxiliar, logar saudavel e de grande futuro, agua do Rio D'Ouro. Informações no local ou no escriptorio da Companhia Predial, á rua da Alfandega n. 28. (8541) N

VENDE-SE em prestações mensaes de 80$000, uma casa terrea, coberta de telha, pintada, com duas salas, 1 quarto e cozinha, na rua Elvira, a 12 minutos da estação de Merity, suburbio da Leopoldina, medindo o terreno 10 metros de frente, por 25 de fundos. Para ver, procurar em Merity, á rua Pinto Soares n. 32, o mestre de obras, sr. Fernandes, que mandará mostral-a. Tratar no Banco Auxiliar do Commercio, á rua do Rosario n. 150. (3164) N

VENDE-SE o predio á rua Cardoso n. 272, Meyer, com 3 q., 3 sal., etc., em leilão, pelo JULIO, sabbado, dia 19, ás 4 horas. (182) N

VENDE-SE o predio bungalow, á r. Professor Gabizo n. 278, em centro de terreno para familia de tratamento, em leilão, pelo JULIO, na quinta-feira, 17, ás 4 1|2 em frente ao mesmo. (183) N

ARTE, ELEGANCIA — E — BOM GOSTO

São os requisitos que distinguem os Mobiliarios e as Ornamentações da

RED-STAR

RUAS:

69 - Gonçalves Dias - 71

82 - Uruguayana - 82

(6973)

VENDAS DIVERSAS

MOTOR — Vende-se electrico da Dental; informa Carvalho. Uruguayana n. 22, 5º andar, elevador. (X 19590) O

FORD — Compra-se um double-phaeton, particular, licenciado para 1925, ultimo modelo. Telephonar para Villa 5745, informando preço, numero do motor e onde póde ser visto. (X 19619) O

VENDE-SE uma sala de jantar de oleo, e um dormitorio de páo setim, na rua Senador Dantas, 5. (X 19678) O

VENDE-SE uma pianola Angelus, preço de occasião, na Avenida Mem de Sá n. 319. (X 19673) O

VENDE-SE uma machina Singer, meio gabinete de pouco uso; á rua Felippe Camarão n. 89. (X 20132) O

VENDE-SE um dormitorio de peroba, uma mesa elastica e guarda-comida; rua Barão B. Retiro, 220 — E. Novo. (X 20215) O

VENDE-SE um bom piano para estudo, em casa particular; á rua Borda do Matto, 27—Andarahy Grande; tratar com D. Justa. (X 20218) O

VENDEM-SE duas machinas Remington, 10 e 11, 480$ e 550$; á rua Larga n. 7, sobrado. (X 19626) O

VENDE-SE um superior piano Pleyel, preço de occasião, na Avenida Mem de Sá n. 319. (X 18819) O

VENDE-SE uma vacca hollandeza e um touro acostumado em campo; propria para fazenda; rua Conde de Bomfim n. 1262, Tijuca. (X 18848) O

VENDE-SE uma machina para correeiro ou sapateiro. Largo da Carioca n. 9, loja. (X 19569) O

Achados e perdidos

A Salvadora — Becco do Rosario n. 2 — Noronha Bretas — Perdeu-se a cautela desta casa sob o n. 7.762. (X 20109) Q

CASA Campello — Avenida Passos n. 29 A — Perdeu-se a cautela n. 105.110 desta casa. (X 20175) Q

COFRE — Vende-se barato um bello cofre de uma porta; trata-se á rua dos Ourives n. 65, 1º andar, com o dr. Costa. (X 20188) O

CASA Liberal — Rua Luiz de Camões n. 60, Rio de Janeiro — Perdeu-se a cautela n. 207.356 desta casa. (X 19581) Q

CASA Campello — Avenida Passos n. 29 A — Perdeu-se a cautela n. 130.188 desta casa. (X 19463) Q

CASA Campello — Avenida Passos n. 29 A — Perdeu-se a cautela n. 133.434 desta casa. (X 19497) Q

PERDEU-SE a caderneta n. 595.393 da 3ª série, da Caixa Economica. (X 19583) Q

PERDEU-SE a caderneta da Caixa Economica sob n. 528323 da 3ª série. (X 18770) Q

PERDEU-SE uma carteira com uma licença, do alto do Pedregulho á rua Nery Pinheiro. Pede-se a quem a encontrou o favor de entregar á rua Nery Pinheiro n. 71, ou na rua da Quitanda n. 96, a Henrique de Souza, que será gratificado. (X 18837) Q

TRASPASSA-SE

TRASPASSA-SE uma excellente casa, com contrato, aluguel barato. Rua Senhor Mattosinhos n. 141-B, — tem telephone. (X 19449) P

TRASPASSA-SE o contrato do optimo predio da rua José do Patrocinio n. 81, Jardim Zoologico, com 3 quartos e todas as melhores commodidades; encerada. Ver e tratar no mesmo. (X 18904) P

DIVERSOS

AVISO — M. Camara, vidente successor da celebre cartomante mme. Zizina, está á av. Passos n. 34, 1º andar. Consultas das 9 ás 18 horas. (X 21032) S

ARTIGOS para chapéos de senhora — J. LOBO & C. — Importadores — Rua Buenos Aires n. 129. Tel. Norte 1.243. Recebem novidades de Paris. Remettem encommendas para o interior. (X 16121) S

ALUGAM-SE ternos de fracks, smocking, côcos, casacas, cartolas, menos 20 o|o; rua Senador Dantas, 75. (X 16897) S

Bronchites ? O unico remedio efficaz é o PEITORAL MARINHO. (4704) S

COMPRAM-SE roupas usadas de homem e vestidos de senhora e chapéos; paga-se mais do que outras casas, á rua Senador Dantas n. 73. Telephone Central 3344. (X 16896) S

CHAPAS e gramophones — Compram-se em qualquer estado. Trocam-se e vendem-se novas e usadas. Concertos em gramophone. R. Uruguayana n. 135. (X 17972) S

Cartomante chiromante, graphologo. Mr. Sydney, dá interpretações de cartas das linhas da mão ou da analyse da letra, que revelarão com clareza o vosso passado presente e futuro. De 12 a 6 horas da tarde, todos os dias uteis, á rua do Mattoso 34, 1º andar (proximo á praça da Bandeira). Guarde o endereço, este annuncio vae cessar. Para os consultantes dos Estados remetterei instrucções especiaes gratis, desde que lhe enviem envelope sellado. (X 17268) S

CARTOMANTE — D. Maria Emilia, a celebre e primeira do Brasil e Portugal, consagrada pelo povo, mais perita, ultima palavra da cartomancia e sciencia occultas; as pessoas do interior, consultas por carta, seriedade e sigillo; residencia, rua S. João 59, em Nictheroy e caixa postal n. 1688, Rio. (X 17566) S

Compra-se piano urgente embora precise concerto. Tel. 241 V. (X 21052) S

DINHEIRO sob hypotheca á juros de 8 á 12 %; promissorias e duplicatas á juros modicos, com Renato, á rua do Rosario 158, sobrado. (X. 19529) S

DINHEIRO Descontos de promissorias commerciaes e de particulares, duplicatas e outros titulos. Cauções de mercadorias e outros valores. Hypothecas de predios, Juros de 9 a 12 % ao anno, contas assignadas, etc., a curto ou longo prazo. Juros convencionaes e de bancos, com José Leão, Av. Rio Branco n. 151, 1º andar. (X 20142) S

Doenças venereas Tratamento cirurgico rapido quanto possivel da gonorrhéa e das suas complicações na urethra, prostata, testiculo, bexiga e rins, utero e ovarios, da syphilis dos canceros molles e das adenites, etc., pelo DR. JULIO DE MACEDO, á rua da CARIOCA n. 54-A (de 8 ás 11 e de 1 ás 6.) (X 19657) S

DINHEIRO a juros desde 10 % ao anno sob hypothecas de predios e aluguels mesmo para construcções, empresta M. J. Cartas neste jornal. (X. 19653) S

DINHEIRO sob hypothecas, promissorias, contas assignadas, penhores de 7 á 12 % e bancarios. Tratar com Fernandes, Rua Buenos Aires 49. Loja. (X. 18879) S

DINHEIRO sob predios. 800:000$, juros 10 %; rua 24 de Maio, 387, particular. (X 20183) S

DINHEIRO para construcção, predio. Rua Uruguayana n. 93, sala 4. (X 17360) S

DINHEIRO para hypothecas, juros modicos e rapidez, qualquer quantia; com Franca, rua S. Pedro 70, sob. Tel. Norte 2622. (X 21009) S

DINHEIRO a juros modicos para hypothecas, antichreses, descontos, cauções e construcções — com J. Pinto, rua do Rosario n. 161. Tel. Norte, 5.236. (X 18674) S

ESTOMAGO [illegible] tomago [illegible] effeito garantido [illegible] nunca — Rua G[illegible] (X 17991) S

FERIDAS e ulceras o melhor remedio é o pó BORALINA — Deposito: rua S. Pedro 127. (X 19446) S

UTERO Colicas, faltas de regras, dores nos ovarios, hemorrhagias, o melhor remedio é o ELIXIR DAS DAMAS, do Dr. Rodrigues dos Santos. Deposito: rua S. Pedro n. 127. (X 19446) S

GUIA das Ruas do Rio de Janeiro, com 46 plantas, 2$. A Livraria Victoria, á rua General Camara, 190. (X 21033) S

HYPOTHECAS a juros modicos e a prazos longos. Bastos de Oliveira & Filhos, Ltd., rua do Ouvidor, 81. (302) S

HYPOTHECAS rapidas, á rua Uruguayana n. 95. Figueiredo. (X 18900) S

Impotencia Bom tratamento. Avenida Almirante Barroso (antiga Barão de S. Gonçalo) n. 1, 2º andar — Elevador das 9 ás 19 — Dr. Pedro Magalhães. Telep. C. 1.009 e 4.003. (X 20068) S

LIQUIDAÇÃO de vestidos finos para passeio, theatro, baile e "soirées", chegados de Paris, de 450$ por 45$, 65$, 75$, 85$, 95$, 115$ e 185$000, e chapéos [illegible] pas desde 45$; [illegible] e outros artigos [illegible]. Aproveitem; só [illegible] Senador Dantas n. [illegible] (X 18683) S

M. MUSSET, [illegible] tende senhoras [illegible] 525, terreo. [illegible] presença da pessoa [illegible] (X 16895) S

MME. ANNA [illegible] conselhos em [illegible] doenças e das [illegible] n. 162, 2º andar. (X 18915) S

MME. ANTONIETTA [illegible] pensão em [illegible] Preços modicos. [illegible] des n. 79, Botafogo. (X 21058) S

MME. STELLA, [illegible] trabalhos sérios [illegible] para [illegible] ves n. 82, Praia [illegible] dos os dias uteis [illegible] N. B.: Não confundir. (X 17415) S

Naturalizações — Trata-se com rapidez e a preços modicos — Bastos de Oliveira & Filhos, Ltd., rua do Ouvidor, 81. (302) S

Resfriado ? Experimente hoje o PEITORAL MARINHO (4704) S

(3659)

MACHINAS DE ESCREVER — Officina de primeira ordem e variado stock de Underwood, Remington, Royal, Corona, Smith, Continental e outras, perfeitas e garantidas a preços modicos. Largo do Capim, 8. [illegible] (X 21069) S

DOENÇAS DE NARIZ GARGANTA OUVIDOS E BOCCA — Cura garantida e rapida da **OZENA** (fetidez do nariz) processo inteiramente novo — DR. EURICO DE LEMOS professor livre desta especialidade na Faculdade de Medicina do Rio de Janeiro. Consultorio: [illegible] do Ouvidor, [illegible] da Assembléa, das 12 ás 5 da tarde. (X 18853) S

OPILAÇÃO — Resultado seguro com o PHENATOL — Não exige dieta, nem purgantes. A' venda em todo o Brasil. Caixa postal 2.208. (3401)

PERFEITA cartomante, consultas das 10 ás 20 horas; rua Dois de Dezembro n. 50, casa V. Cattete. Só a senhoras. (X 18040) S

Pianos, compram-se de qualquer autor, mesmo precisando concertos; paga-se bem, na Avenida Mem de Sá, 319. Telephone 5005 Central. (X 18818) S

CLINICA DE SENHORAS

Tratamento garantido sem operação das faltas de regras, colicas, suspensão, corrimentos, regularisa os atrazos menstruaes. Dr. Cesar Esteves. Rua Sete de Setembro n. 210. Telephone 1.591, das 9 ás 11 e de 1 ás 4. (X 16652) R

DR. CIVIS GALVÃO

ASSISTENTE DA FACULDADE

Doenças internas — Consultas diarias das 3 ás 6 hs. Av. Gomes Freire n. 63. Tel. Central 2111. (X 16708) R

Clinica de Senhoras do Dr. Oliveira Bastos

Cura suspensão, atrazos e irregularidades menstruaes, colicas. Impotencia em ambos os sexos. Tratamento para quem desejar ter filhos. [illegible] Das 12 ás 18 horas, á rua Sete de Setembro, [illegible] Das 8 ás 11 e, depois, das 19 ás 20, á rua Angelica Mota n. 123, Olaria. Pharmacia S. Miguel. (X 18976)

CLINICA DE SENHORAS

Moderno tratamento sem operação das hemorrhagias, corrimentos, atrazos, faltas e irregularidades menstruaes, veneras, tratamento abortivo. DR. BARTOLI — Rua S. José 27. T. C. 1127. De 1 ás 6. (X 18987) R

REVIGON Tonico sem alcool — Formula do prof. ROCHA VAZ — Tonico dos nervos e do cerebro — Abre o appetite — Anemia cerebral. PODEROSO ESTIMULANTE
Ribeiro Meneres & C., Uruguayana, 91—Drog. Rodrigues G. Dias, 41

PIANO — Vende-se um francez, rua Senador Euzebio n. 30. (X 19643) S

PENSÃO — Fornece-se casa particular a uma ou duas familias de tratamento. B. M. 3879. (X 21017) S

PIANO — Vende-se um, em optimas condições. Rua da Carioca n. 43. (X 19609) S

PIANOS LUX Não tem rival, unicos fabricados com madeiras nacionaes, estando, por isso, isentos de ataque de cupim. VENDAS A DINHEIRO E A PRESTAÇÕES DE 185$000 MENSAES. Vendem-se e alugam-se. Avenida Sete de Setembro n. 341. TEL. VILLA 3228 (2605)

PIANOS e auto-pianos allemães [illegible] Tel. V. 3958. [illegible] (2625)

SER FELIZ nos negocios, amores, [illegible] P. S., Estação do Mesquita, E. do Rio. (X 18932)

SENHORAS Uteros, ovarios, colicas, corrimentos, regras irregulares e prolongadas. Av. Almirante Barroso (antiga Barão de S. Gonçalo) n. 1, 2º andar. Elevador: Das 9 ás 19 — Dr. Pedro Magalhães. T. C. 1.009 e 4.003. (X 20070) S

Tosse ? Tosse sem [illegible] o PEITORAL MARINHO (4704) S

Dr. Huber

CIRURGIÃO ALLEMÃO, partos, mol. de senhoras, c. 20 annos de pratica. Rua Sachet 28, das 3 ás 5. Tel. 1.788. (X 18992)

Gonorrhéa Syphilis aguda ou chronica, em ambos os sexos, cura radical em poucos dias — Syphilis, injecções indolores — Av. Almirante Barroso (antiga Barão de São Gonçalo) n. 1, 2º andar. Das 9 ás 19. Elevador — Dr. Pedro Magalhães. T. C. 1.009. (X 20069) R

DR. GUSTAVO ARMBRUST

Doenças nervosas, estomago, intestinos e da nutrição (arthritismo, diabetes, obesidade, rheumatismo). Moderno tratamento pela dietetica e physiotherapia, (duchas, banho de luz e do sol, luz ultra-violeta, etc.). Largo da Carioca n. 3. Das 3 ás 5 horas. (X. 18115)

VIAS URINARIAS — Tratamento da blenorrhagia aguda e chronica e suas complicações. Cons. 2as, 4as e 6as, de 2 ás 4 hs. — S. José 7, sob. Tel. Cent. 264 — Dr. Valença Teixeira. (X 20191) R

DR. ERNESTO BARRETTO

Longa pratica nos hospitaes da Europa. Cirurgia, molestias das senhoras, partos e operações. Molestias da pelle, tuberculose ossea, fraqueza geral, pelos RAIOS ULTRA VIOLETAS. Assembléa, 115. C. 107. Das 10 ás 18 horas. (X 18983) R

VITRINES, balcões, tudo com [illegible] (X 20074) S

CLINICA MEDICA—RAIOS X

DR. RENATO DE SOUZA LOPES, professor da Faculdade — Doenças internas, especialmente do ESTOMAGO, FIGADO, INTESTINOS e NERVOSAS — R. S. José 39, de 3 ás 6 — R. Voluntarios, 33. (3510)

ADVOGADOS

ADVOGADOS Wanderley Pinho e Homero Pires. Rua Theophilo Ottoni n. 89. Telephone: Norte 6948. Das 14 ás 17 horas. (X 13543) J

MEDICOS

DR. ALFREDO EGYDIO — Vias urinarias, pulmão, coração e molestias de creanças. Cons. das 9 ás 11, á rua Conde de Bomfim n. 654, tel. Villa 550 e das 3 ás 5, rua Senador Euzebio n. 90, tel. Villa 2090. Residencia, r. Conde de Bomfim, 791. Tel. Villa 550. (X 20067) R

BLENORRHAGIA Cura radical pela ultra-violeta [illegible] e raios [illegible] sem dores e sem [illegible] de Negelschik, Vienna [illegible] S. José, 53. [illegible] tratamentos [illegible] com hora marcada. (1924)

DR. REYNALDO DE ARAGÃO

[illegible] (X 20068) S

Gonorrhéa e suas complicações. Cura radical e rapidos — DRS. JOÃO ABREU e BRANDINO CORRÊA, das 8 ás 19 horas. Telephone 5803 Norte — Rua S. Pedro, 64. Serviço nocturno das 8 ás 9 horas. (3191)

HYDROCELE, ORCHITES, TUMORES DOS TESTICULOS E ESTREITAMENTO DA URETHRA

HYDROCELE — Cura radical [illegible] estreitamento — Cura radical [illegible] e sem [illegible] occupações.

DR. LUIZ DE MARCOS Uruguayana 105, das 2 ás 4. (2761)

Dr. Huber

CIRURGIÃO ALLEMÃO, partos, mol. de senhoras, c. 20 annos de pratica. Rua Sachet 28, das 3 ás 5. Tel. 1.788. (X 18913) R

DENTISTAS

ALUGA-SE bom gabinete para dentista, [illegible] canada, [illegible] Rua Gonçalves Dias n. 67. (X 19663) R

VARICES

ULCERAS VARICOSAS DAS PERNAS — Cura radical sem operação e sem dor. Dr. Rego Lins Avenida Rio Branco n. 175, [illegible]

DR. PLINIO SENNA

Dentista, attende á hora marcada, das 8 ás 18 horas, á rua Uruguayana, 43. [illegible] (X 18911) R

RAIOS X Electricidade medica — Dr. J. Villalonga — Rua da Carioca, 26.

A SENHORA Está triste? As suas regras são dolorosas e irregulares, tome CAPSULAS SEVENKRAUT (Apiol — Sabina — Arruda). A' venda na Drogaria Huber, R. 7 de Setembro, 61. (X 17435) Y

DR. S. Oliveira, cirurgião-dentista [illegible] com rapi[illegible] assim [illegible] de uma [illegible] n. 231. (X 21011) R

Gonorrhéa ou blenorrhagia, [illegible]

DR. ALDO CUNHA — Trabalho garantido [illegible] Marechal Floriano, 57. (X 19397) R

DENTISTAS — Vendem-se um motor electrico Ritter, um dito de pé, uma mezinha e braço, muito barato; rua dos Andradas n. 46, 1º. (X 21046) R

DENTISTA — Vendem-se um quadro, motor electrico e forno electrico e compra-se qualquer objecto: r. Senhor dos Passos, 56. Tel. Norte 5242. (X 19640) R

DENTISTA —Vende-se barato bella e nova cuspideira de fonte, completa. Cattete, 296, sobrado. (X 20269) R

DENTISTA — Vende-se por 180$ elegante armario para ferros. Cattete, 296, sobrado. (X 20269) R

Dentista — Heitor Corrêa — Especialista em trabalhos a ouro e dentes artificiaes, Travessa S. Francisco, 12. Tel. 3440 Central. (4710)

PARTEIRAS

MME. GUIU, prof. parteira de Barcelona e Rio. Partos e outros trabalhos, Cons. das 2 ás 6 horas. São José n. 27 — Tel. Central 1127. Aceita parturientes, á rua Buarque de Macedo n. 78. Tel. B. M. 104. (X 18917) Y

A SENHORA Está triste? As suas regras são dolorosas e irregulares, tome CAPSULAS SEVENKRAUT. (Apiol — Sabina — Arruda). A' venda na Drogaria Huber. R. 7 Setembro, 61. (X 17434) Y

Professores e Professoras

A Escola Americana precisa, para o seu curso complementar, de professor ou professora provecta. Falar até 9 1|2. Rua Augusto Nunes n. 53. Todos os Santos. (X 18846) Z

BELLO SEXO Para vossos incommodos tomem CAPSULAS SEVENKRAUT (Apiol — Sabina — Arruda). App. D. N. S. P. n. 94, 19-1-921. Tubo original, 7$000. A' venda: Drogaria Huber. R. 7 de Setembro, 61. (X 17436) Z

COPIAS á machina e no mimeographo. 7 de Setembro, 107. Escola Urania. Traducções. (X 19631)

DACTYLOGRAPHIA com inglez ou portuguez, 20$ mensaes. Tachygraphia, Arith., E. Mercantil, Linguas e Curso Commercial: 7 de Setembro, 107. Escola Urania, ambos os sexos. (X 19632) Z

DACTYLOGRAPHIA — Ensino gratuito na Escola Underwood do Curso Freycinet — Uruguayana, 47. (X 16750) Z

ESCREVER A' MACHINA — Curso completo em 30 lições, com os dez dedos e em todas as machinas. ESCOLA "VELOX" — Largo de São Francisco, 36, 1º. (X 19665) Z

LINGUAS, arithmetica, escrip. mercantil, tachygraphia e dactylographia, ESCOLA "VELOX", largo de São Francisco 36, 1º andar. (X 19666) Z

MOÇA distincta, lecciona piano e theoria, pelo methodo do Instituto em sua residencia, á rua Chile n. 27, 2º andar. (X 19389) Z

MME. MARIN — Professora de corte, aceita alumnas e costuras. Rua Sant'Anna nº 202, proximo Frei Caneca, sobrado. (X 18111) Z

PIANO — Ensina-se a principiante; vae a domicilio por preço modico; informações á R. Marechal Floriano, 75, sobrado. (X 16265) Z

PRATICO prof. portuguez, casado, ensina dia e á noite, por preço modico, portuguez, arithmetica, francez, etc., estando o alumno sempre só com elle, na rua S. José n. 34, 2º, entre as do Carmo e Quitanda. Bondes: Barcas, Praça 15, Chile, Lapa, etc. (X 21042) Z

PROFESSORA portugueza, casada, ensina a creanças e senhoras, de dia e á noite, por preço modico; portuguez, arithmetica, etc., estando a alumna sempre só com ella, na rua São José, 34, 2º. Morou no 53 desta rua. (X 21043) Z

PADARIA

Vende-se uma, logar superior; informações com o sr. Teixeira, Rua do Ouvidor n. 59, loja. (X 20206)

MOÇA

Precisa-se de uma para confeitaria, que fale francez. Trata-se no largo da Carioca, 15, loja. (X 20.207)

Sala de frente

Cede-se uma em casa de familia pequena e respeitavel, a um casal em identicas condições, com boa pensão e boa mobilia; rua do Cattete n. 247, casa 4. Telephone B. M. 1261. (X 19611)

Motor a vapor

Vendem-se locomoveis novos e reformados, garantido funccionamento. Dirigir-se a Cezar Lannes. Rua José Bonifacio n. 158 — Nictheroy. (X 19597)

AUXILIAR

Rapaz brasileiro, educado, com alguma instrucção, sabendo escrever á machina, procura emprego de qualquer natureza. Cartas a F. M. neste jornal. (X 20202)

EMPREGADO

Precisa-se de um rapaz com idéas de mecanico, com boas referencias; á rua do Ouvidor, 125, 2º andar, (Officinas). (X 19598)

ELZA

Leste a ultima? — principal razão expliquei — e mais seguinte. Lembras se antes da ultima vinda escrevia outro modo, mandava desejado — depois não permittias mais, nem cartas nem o resto. Não é estranhavel? Novidades não contas mais, e tinha tantas — sei quem está aqui, quem foi para lá, e não me disseste nenhuma palavra. Tempo não te falta e se acontecer alguma inesperada, sabes perfeitamente que estou aqui á sua espera. Vendo, sabendo e sentindo tudo que te diz, não tenho razão de pensar mudança idéas? Espero anciosamente sua gentil resposta minha ultima. E's bonsinha? — Saudades, carinho e mil b... teu R. P. (X 20203)

Drogaria no centro

Traspassa-se em magnifico local, bem sortida e afreguezada, ou admitte-se um socio solidario, idoneo, com capital nunca inferior a 50 contos; tratar com dr. Prado, á rua do Rosario n. 150, 2º, das 2 ás 6 horas da tarde. (X 19599)

FAZENDA

OPPORTUNIDADE EXCEPCIONAL

Recebem-se propostas para compra de uma com 600 alqueires geometricos de optimas terras, completamente apparelhada e com engenho de aguardente em plena safra que chegará cerca de 300 pipas, com grande criação, mais de 200 cabeças. Negocio de occasião, podendo ficar fixado já ou para depois da safra. Facilita-se o pagamento. — Cartas para o escriptorio desta folha a C. V. S. (X 20260)

CASA NO ANDARAHY

Aluga-se para familia de tratamento, reformada, com quatro quartos, duas salas, jardim, lindo pomar, abundancia de agua, bonde á porta. Rua Theodoro da Silva n. 502, por 460$000. — As chaves na padaria em frente. Trata-se á rua D. Maria n. 107. Aldeia Campista. (X 20198)

COQUELUCHECIDA

Infallivel no tratamento da coqueluche.

ELIXIR S. GERALDO

Especifico na Epilepsia e molestias nervosas. Dep. R. General Camara, 80 e Gonçalves Dias n. 59. (190)

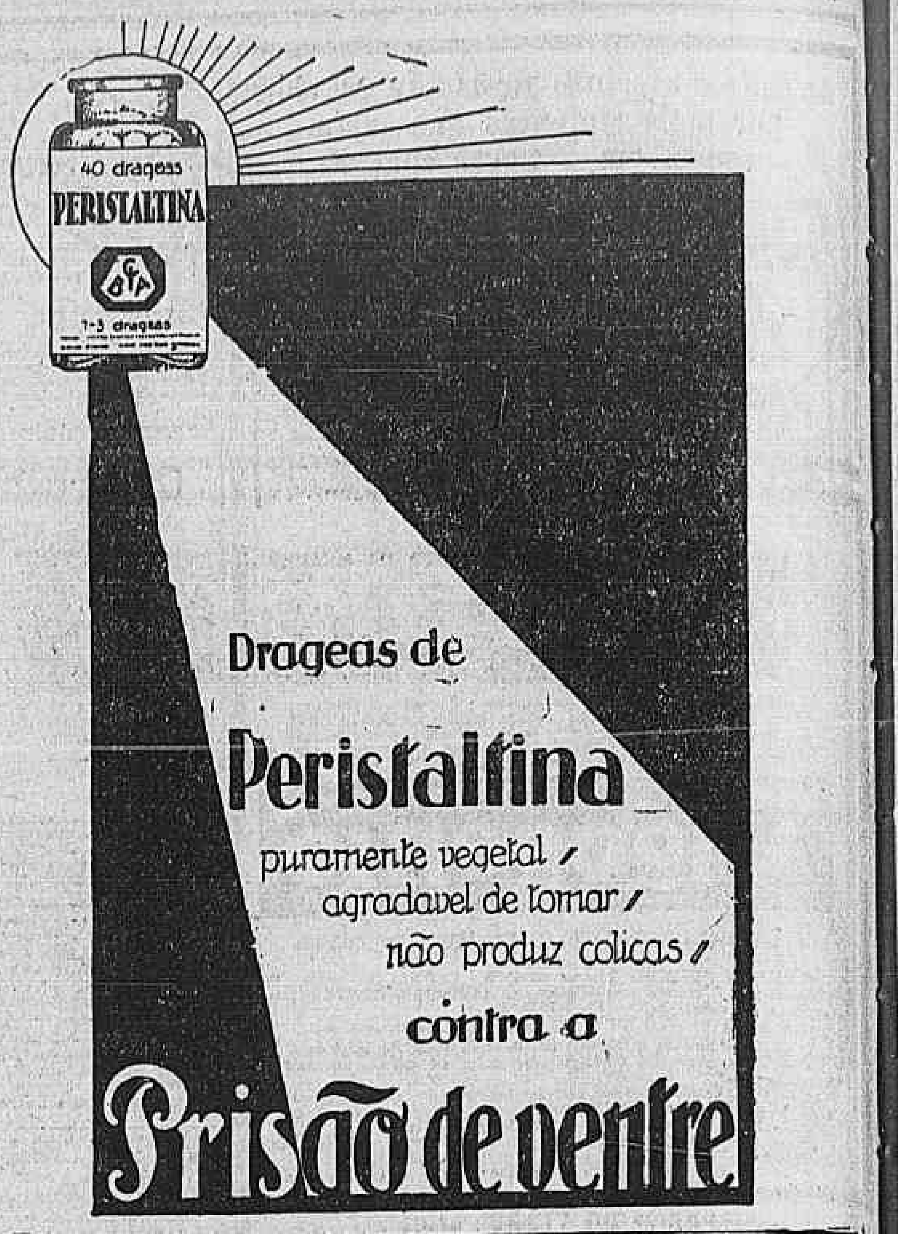

Caixas d'agua

Litros 600, 800, 1.000, 1.000. Chapa 18, 100$, 140$, 165$ e 180$000. Chapa 16, 140$, 180$, 200$ e 220$. Rua Coronel Figueira de Mello, 331. (X 19604)

Aos freguezes do interior

Quando vierem a esta capital, não comprem CALÇADOS sem primeiro verificarem os preços do deposito de saldos de diversas fabricas, á rua dos Ourives, 61, sobrado. Preços de occasião, na base de 30, 40 e 50 % de abatimento sobre o de outras casas. (X 18981)

PRECISA-SE DE SOCIO AGRICULTOR

Que disponha de elementos para cultivar uma fazenda situada ao lado da cidade de Magé, a hora e vinte minutos do centro da Capital Federal e a duas horas de lancha; presta-se immenso para o cultivo de cereaes, pomocultura e criação de gado. Excusado é apresentar-se quem não tiver meios para plantar, annualmente, cinco mil laranjeiras e cinco mil bananeiras, exigindo-se para isso fiador idoneo ou 10:000$000 em deposito; informes com o dr. Fonseca, á rua Francisco Muratori n. 21, Lapa, Capital Federal. Telephone Central 333. (X 19607)

AVENIDA ATLANTICA, 766

Esplendidos aposentos para casal ou cavalheiros de alto tratamento. Meza de primeira ordem. (X 19593)

Fabrica de perfumarias

Vende-se uma. Informações phone Norte 5456. (X 19594)

Tinja seus cabellos

só com TINTURA DUQUEZA, ultima creação e unica no genero. Vende-se em toda a parte. (X 19594)

PHARMACIA

Vende-se uma em Vargem Alegre, E. do Rio, E. F. C. B., por balanço ou calculo. Faz bom negocio. Só se attende na localidade. Para mais informações á rua dos Andradas, 29. (X 20182)

FAZENDAS VENDEM-SE:

Uma mixta, lavouras para 10 mil arrobas, área: 417 alqs. em lavouras, mattas e pastagens, 500 rezes, 40 bestas, carros, etc. Preço do casco: mil e cem contos, gado, etc., pelo que se combinar.

Uma de criação, área 195 alqs. em mattas e pastos, banheiro carrapaticida, magnifica casa, etc., gado bom, etc. Preço do casco trezentos contos, gado, etc., pelo que se combinar.

Uma de criação e lavoura para 400 arrobas, área: 116 alqs. em pastagens, pequena lavoura e capoeirões, gado, animaes, etc. Preço do casco: 140 contos. Todas tres em Conservatoria, Rêde Sul Mineira.

Uma de criação em Floriano, área 90 alqs., preço cem contos, a dinheiro. Informações das quatro, com Corrêa da Silva & Cia. — Pedro Carlos. (X 18569)

Phosphoreira de ouro

Perdeu-se na Praça Saenz Penna, com as iniciaes E. G. Pede-se a fineza de entregar á rua General Camara, 229, ou telephonar para Norte 6381, que será generosamente gratificado. (X 19596)

OURO

Brilhantes, diamantes, joias usadas ou quebradas, dentes, dentaduras velhas, salvas de prata, castiçaes, etc.

Prata Moeda

antiga pago 300 %. Republica, de 89, 60 %. Imperio 60 e 100 %. Não vendam sem consultar a nossa offerta.

O Rei do Ouro Casa Central

Praça Tiradentes n. 9, 1º
(Junto ao theatro S. José)
(X 19584)

PREDIO — IPANEMA

Aluga-se o confortavel predio da rua Prudente de Moraes n. 165. — Póde ser visto a qualquer hora. (X 20173)

POLVILHO

O maior stock, e os menores preços do mercado, vendem Jayme Loureiro & Cia. Rua Theophilo Ottoni n. 1. Telephone Norte 6304. (2545)

Negocios em S. Paulo

MINAS E PRAÇAS DO SUL

Firma idonea, estabelecida em São Paulo, acceita representações e trata quaesquer negocios em S. Paulo, Minas e praças do Sul. Dispõe de bons viajantes, grande e bem localizado armazem. Dá referencias e offerece todas as garantias. Perfeita organização commercial. Escrever para A. Moraes. Caixa Postal 1884, S. Paulo. (125)

PIANOS

Novos, allemães, diversos autores de primeira ordem, vendas á vista e a prazo; offerecemos as melhores vantagens. Casa Freitas, rua Lins de Vasconcellos n. 23; em frente á estação do Engenho Novo. (X 18337)

Borracha fina sertão

Vende-se e trata-se com Pereira, Irmão & Oliveira. — RUA BUENOS AIRES, 176. (X 19608)

Bôa sala

ou quartos mobilados com pensão primeira qualidade. Aluga-se a casaes de tratamento; maximo asseio e conforto, perto da Tijuca, á rua Mariz e Barros n. 427. (X 19615)

PHARMACIA

Vende-se antiga e conceituada, muito bem sortida, em bairro chic; tratar com o sr. Carvalho, á rua dos Invalidos n. 142, typographia. (X 20214)

PHARMACIA

Vende-se em optimo local, contrato longo, aluguel modico, sem dever á praça e fazendo bom negocio. O motivo da venda é ter o dono de retirar-se. Informes na Drog. V. Silva e C. Rua Assembléa n. 34, com os srs. Borges e Renato. (X 19618)

LARANJEIRAS — ALUGA-SE Confortavel palacete

A quem desejar uma rica vivenda, aluga-se o confortavel palacete da rua Ypiranga n. 75, quatro salas, copa, toilette, dispensa, cozinha e saleta; e no sobrado, sete dormitorios e sala de banho; commodos estes, todos independentes, espaçosos e confortaveis, e ainda no quintal, tanque, deposito, quarto, W. C., gallinheiro, etc. Póde ser visto das 9 ás 11 1|2 e de 1 ás 4 horas. Trata-se á rua Paysandú, 82. B. M. 3074. (X 20204)

THEATRO RECREIO

Bilhetes para "ME LEVA, MEU BEM", vendem-se na Locação Theatral, no saguão do "Jornal do Brasil". Telephone Central 3891. (X 15997)

SANTA CRUZ

Pharmacia Caridade, Rua Senador Camará, 42. Consultorio medico do dr. Sylvio Maurell. Consultas gratis, de manhã, das 8 ás 10 horas. (X 19585)

PREDIO

Na rua Russel n. 160, Avenida Beira Mar, aluga-se um predio de tres pavimentos, com esplendidos commodos para familia de alto tratamento. Trata-se na rua Russel n. 166. (X 19387)

Salão 1º andar

Aluga-se grande salão á rua Barão de S. Gonçalo n. 21 (edificio do Lyceu). Tratar no local com Luiz Almeida. (X 19591)

RADIADOR

Saurer, feixe e molas deanteira, e terceira, 4 toneladas, vende-se barato. Rua José Hygino n. 87. (X 19595)

IPANEMA

Vende-se ou aluga-se magnifico predio acabado de construir, no melhor ponto. Rua Prudente de Moraes, 11, (praça). Tem 6 quartos, boas varandas, garage, etc. Chaves ao lado na mesma rua, 23. Informações telephone 264 Ipanema. (X 20147)

DR. MARIO KROEFF

De volta de sua viagem á Europa, onde frequentou hospitaes de Berlim, reabriu consultorio á rua Uruguayana, 104. Vias urinarias, cirurgia geral, doenças de senhoras. Tratamento pela electricidade, diathermia e raios ultra-violeta. Diagnostico e tratamento das doenças do recto (rectoscopia); das hemorrhoidas por processo indolor sem operação. Das 3 ás 6 horas. Norte, 6404. (X 20056)

C O F R E S

Temos grande stock de superiores cofres garantidos á prova de fogo de diversos tamanhos que vendemos por preço de liquidação. F. DE ARAUJO & CIA. Rua Theophilo Ottoni, 103. Comprem hoje não esperem. (X 19493)

Crépe Georgette

METRO 4$800

Crépe georgette, pura seda, 1 metro de largura, com pequeno defeito, "A NOBREZA" está saldando 6 cores diversas, do valor de 22$ o metro por 4$800.

95, Uruguayana, 95 (320)

OURO

Dentes o dentaduras postiças, cautelas do M. Soccorro, Brilhantes, pratas, platina, joias velhas, etc. Quem melhor paga é á rua da Carioca n. 23, sobrado, sala da frente. (X 20.002)

ARMAÇÃO

Vende-se uma armação de peroba com vidros foscos, para escriptorio, em perfeito estado. A' Avenida Almirante Barroso n. 1, 1º andar, edificio do Lyceu de Artes e Officios. Telephone Central n. 965. (X 17527)

PALACETE EM BOTAFOGO

Vende-se com grande terreno e todo conforto, inclusive garage e elevador, na rua Barão de Itamby n. 66. Entrega immediata, podendo parte do pagamento ser a prazo, e trata-se na rua Sete de Setembro n. 51, sobrado, de 1 ás 5 horas, com o dr. Barreto. (X 19488)

Dr. Silvino Mattos, laureado especialista em dentaduras parciaes e duplas. Corrige e repara chapas defeituosas. Preços razoaveis. Rua 7 de Setembro, 231. Phone: Central 1535. (X 18906) R

GOVERNANTE

Precisa-se de uma governante estrangeira, finamente educada e perfeita conhecedora de todos trabalhos domesticos para casa de casal sem filhos. Bom ordenado e conforto luxuoso. — Trata-se á rua Barão do Flamengo, 34, até 9 horas da manhã, e após 7 horas da noite. (X 19594)

PRENSEIROS

Precisa-se de prenseiros para meias e camisas de meia. Paga-se bem. Fabrica de meias "AGUIA", Rua Alegria, 145. (X 20142)

FOGUISTA

Precisa-se de um machinista ou foguista competente e que dê referencias. Paga-se bem. Fabrica de meias "Aguia" á rua Alegria, 145. (X 20142)

Para uma boa illuminação

A' venda em todas as bôas casas de electricidade. (971)

FERRO E VIDROS

No Flamengo, 202, vende-se os de uma estufa de plantas para desmanchar. (X 18863)

FITAS DE CINEMA

Vende-se um pequeno stock composto de: dramas, comedias, naturaes, scientificas, etc. Fitas perfeitas e proprias para o interior. Negocio para liquidar. Cartas para Goulart, Rua São Luiz Gonzaga, 540 A., S. Christovão. (X 18.866)

CONSULTORIOS

Alugam-se dois á rua Uruguayana n. 27. (X 19326)

TRABALHADORES

Precisa-se de colonos para a lavoura de café e canna de assucar, em logar saudavel, proximo a uma cidade. Trata-se das 6 ás 10 horas da manhã, e das 5 ás 8 da tarde, com H. Faro. — Rua Senador Euzebio, 48. Hotel Paes. (X 19502)

QUARTOS AREJADOS

Com linda vista e excellente pensão alugam-se em casa allemã distincta. Santa Thereza, ladeira do Meirelles, 32, largo do Guimarães. (X 19332)

MOBILIA

Particular vende uma Luiz XV, para sala de visitas. Ver e tratar á Praia do Flamengo n. 100. (X 19187)

Terreno em Copacabana

Vendem-se um de 10 x 30, á rua 4 de Setembro, 82, barato. Phone N. 2307. Outro no Leblon, por 30 contos, parte em prestações. Vale 60 contos. (X 17631)

PIANO 1|2 CAUDA

Vende-se, quasi novo, francez, por causa de viagem. Dirigir-se telephone Norte 978. (X 19319)

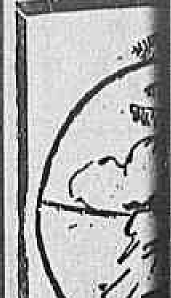

FAVOGENIO,

Loção de exquisito perfume, evita a quéda do cabello, tonificando-o e conservando-lhe a côr natural. Debella as eczemas, tinha, seborrhéa, etc...

A CASPA MAIS REBELDE E' CURADA EM 48 HORAS!

Destróe rapidamente os parasitas da cabeça e da barba. Pelo seu suave perfume FAVOGENIO é o ideal dos toucadores mais exigentes. Vidro 12$000, pelo Correio 14$000. A' venda n'A Garrafa Grande" 66 — Rua Uruguayana — 66 PERESTRELLO FILHO & Cia. RIO (247)

GOODRICH

Campeão das estradas

Os famosos pneus e camaras

JA' CHEGARAM!

Distribuidor geral para o Brasil :

Companhia Commercial e Maritima

RIO DE JANEIRO

RUA BENEDICTINOS 1 a 7 (1823)

D.O.M.E.R.U.F.I.

Deposito e Officina de Machinas de escrever e Registradoras União dos Fabricantes Internacionaes

Capital 100:000$000

RUA S. PEDRO, 37 TELEPH. NORTE, 5813

Exposição permanente na loja

STOCK: a preços sem competidores; grande quantidade de machinas, Remington, Underwood, Royal, Corona, Continental, Smith-Bross, Woodstock, Ideal, A. E. G., Mercédes, Urania, Erika, Torpedo, Olivetti, Brokes, etc. Caixas Registradoras, National, machinas de calcular, etc. Papel carbono e fita de qualquer côr, de todos os fabricantes.

OFFICINA: a maior e a mais perfeita existente no Brasil, "unica" com Estufa, polidores, foles, tornos e outras machinas apropriadas, tudo movido a electricidade. Nos moldes das mais modernas das suas congeneres existentes nos Estados Unidos da America do Norte. (1941)

Machinismos para fiação e tecelagem de algodão

BATEDORES ESPOLADEIRAS
CARDAS URDIDEIRAS
ENCRUZATRIZES ENGOMMADEIRAS
CARRETELEIRAS TEARES
MACHINAS DE ACABAMENTO EM GERAL

Vendemos, usados em bom estado

Sociedade Anonyma Fabrica Votorantim

Rua de São Bento, 47 — S. PAULO

OLHOS

Inflammações e Purgações USE O "Collyrio Moura Brasil"

Vende-se em todas as pharmacias e drogarias (X 16878)

CORTUME

Vende-se situado em cidade de excellente clima e muito industrial, com capacidade para produzir já dois mil meios mensalmente. Movido a electricidade. Casa para moradia quasi nova. Agua propria e muito bôa. Para mais informações dirija-se á rua da Alfandega, 106. (X. 19475)

THEATRO MUNICIPAL

Bilhetes para a Companhia Lyrica vendem-se e compram-se na "Locação Theatral", no saguão do Jornal do Brasil. Telephone Central 3891. (X 15996)

BOTAFOGO

Aluga-se uma casa para pequena familia de tratamento, com jardim e quintal, em rua parallela á rua Voluntarios da Patria; informações na rua Pinheiro Guimarães n. 73, das 8 ás 12 horas. (X 19550)

Terrenos em Irajá Estação de Collegio

Vendem-se os melhores terrenos do local, a prazo longo. Primeiro de Março n. 51, 1º andar. (X 20154)

Ao Commercio e ás Industrias

Rapaz, com longa pratica e optimas referencias aceita logar viajante, vendedor, egualmente em escriptorios ou fabricas. Fala inglez e francez.

Acceita logar em qualquer praça do paiz. Cartas a NOGUEIRA, neste jornal. (X. 19505)

Bomsuccesso — Predio

Vende-se um novo e moderno, na Avenida dos Democraticos, centro terreno 14 x 110, tendo no pav. superior 4 quartos e no porão, que é habitavel, mais 4 grandes quartos — 70:000$ — Milton — Ourives, 51 — 2º — 2 ás 4. (X 18.881)

Livraria Alves

Livros collegiaes e academicos. — Rua do Ouvidor n. 166. (2514)

Optimo emprego de capital

Dia 19, ás 5 horas, leilão de excellentes lotes de esquina e de um predio para fabrica, de 8 x 37, no melhor local do Meyer; com pequena despeza poderá ser transformado em seis moradias para produzir 20 a 22 % liquido. Informações e planta com Iglesias. Rua do Rosario n. 143. (X 16925)

Representações

Firma com escriptorio em Bello Horizonte, dando de si as melhores referencias, acceita representações nessa capital e interior do Estado de Minas. Cartas a L. A. Caixa postal n. 207. Bello Horizonte. (X 19323)

Bon Ami

E suas innumeras applicações

Sem duvida, V. S. usa BON AMI para limpar espelhos e vidraças — isto todos o fazem. Mas, muitas donas de casa descobriram varios outros modos de utilisar o seu **"bom amigo"**.

BON AMI é inigualavel para a limpeza de **banheiras e azulejos, para todos os utensilios de latão, cobre, nickel e aluminio, bem como para madeiras brancas esmaltadas.**

Absorve rapidamente a gordura e sujeira dos tapetes de Linoleum e Congoleum.

E assim percorre todos os recantos da casa — tudo fica brilhando pelo toque magico do BON AMI

Para banheiras AGENTES GERAES PARA O BRASIL Para esmalte branco

Telles, Irmão & Cia.

RUA FLORENCIO DE ABREU, 5 — São Paulo

Depositarios no Rio de Janeiro :

ANTONIO BRAGA & CIA.

Rua Candelaria, 28 — 30

Perola Oriental

JOIAS E RELOGIOS PARA PRESENTES

Grande reducção nos preços devido á baixa do Cambio e ao grande stock antigo

RICARDO AUGUSTO BIATO

Rua Marechal Floriano Peixoto 54—Telephone N. 5039

CLINICA DE MOLESTIAS PULMONARES

DR. CROCE

Tratamento therapeutico hygieno-dietetico da tuberculose, combinado com o pneumotorax artificial e inhalações de medicamentos que agem directamente nos pulmões, por meio de apparelhos especiaes (invenção propria privilegiada), para esse fim. Resultados garantidos. Vaccina-se contra a tuberculose, pelo methodo de Fridmann, adoptado na Allemanha. Diagnostico precoce da tuberculose; cura de engorda. Raio Violetas. Rua São José, 14; de 14 ás 17, diariamente. (X 20146)

«Juventude Alexandre» Dá vigor e mocidade

aos cabellos. Restitue a côr primitiva aos cabellos brancos. Extingue a caspa. Combate a calvicie. De agradavel perfume, seu uso é sempre util. Cuidado com as imitações.

Pelo Correio, 5$000. Dep. Casa Alexandre — Rua Ouvidor numero 148

Peça e exija «Juventude Alexandre»

(Ap. D. N. S. P. Nº. 204 — 11|10|911) (3785)

FUMEM SOMENTE

O MELHOR — Gold Light — O MAIS PURO

MISTURA ORIENTAL

O MAIS SABOROSO

Photographos

Experimentem a PELLICULA PATHE'

A ultima palavra do progresso. Superior a qualquer outra até hoje conhecida. Existe em todos os formatos e para qualquer modelo de apparelho photographico.

EXIJAM DO SEU FORNECEDOR A PELLICULA PATHE' (216)

Depositario no Rio de Janeiro : DROGARIA RODRIGUES — Rua Gonçalves Dias n. 41.

Para o Cabello

? Um preparado maravilhoso?

A loção BELLA COR, é de effeitos rapidos e maravilhosos contra a caspa, calvicie, quéda do cabello, molestias do couro cabelludo, etc. Tem a grande vantagem de não ser tintura, e dar aos cabellos brancos ou grizalhos sua côr natural primitiva, lentamente, sem queimar ou prejudicar o couro cabelludo. Com 4 applicações: desapparecem as caspas. Com 6 applicações: faz brotar novos cabellos. Com 10 applicações: os cabellos brancos vão ganhando vida nova e a sua cor primitiva. BELLA COR, é suavemente perfumada e deve ser usada por todas as pessoas, em todas as edades. Publicaremos brevemente attestados de 496 medicos que usaram e attestaram as suas excellentes qualidades. Cuidado com as imitações, exijam sempre BELLA COR.

Vende-se nas pharmacias, barbeiros, perfumarias, drogarias, etc. Não encontrando na sua localidade, mande-nos este coupon:

Sr. Jayme Teixeira — Rua 11 de Agosto, 53 — S. Paulo — Junto remetto um vale postal de 10$000 para um vidro da loção BELLA COR.

Nome ....

Logar ....

Estado .... Rua .... N. ....

Para um pedido de 3 vidros, remetta sómente 25$000. C. M. (3726)

ASTHMA - BRONCHITE ASTHMATICA

Os accessos agudos cedem promptamente, a expectoração é facilitada e a calma sobrevem com o PO' INDIANO DE GIFFONI.

Para os casos chronicos: GOTTAS INDIANAS DE GIFFONI — Vide o modo de usar no rotulo.

Encontram-se nas boas pharmacias e drogarias.

Deposito geral: DROGARIA GIFFONI — Rua 1º de Março n. 17 — Rio de Janeiro. (8708)

Discos para Phonographo

Venham ouvir as ultimas novidades em discos francezes e italianos da celebre marca *PATHE'*

CASA PATHE'-BABY — Rua Rodrigo Silva n. 36. RIO DE JANEIRO. (1864)

Tossis? Tomae BRONCHITAL

Ap. D. N. S. P. — N. 396 — 5|10|912.

Deposito: — RUA URUGUAYANA, 111. PHARMACIA BITTENCOURT. (4717)

BORLIDO MAIA & Cia.

CASA FUNDADA EM 1878

Depositarios de Cimento inglez "WHITE BROTHERS". Tinta hygienica "OLSINA" e "BEBEDOURO HYGIENICO" approvado pelo D. N. de Saude Publica e Directoria de Serviço Sanitario de S. Paulo.

PHONE — Norte 274 — RUA DO ROSARIO N. 55

Cura da hydrocele

Pelo DR. LEONIDIO RIBEIRO, com o seu processo sem operação, sem dor nem febre, não precisando o doente abandonar suas occupações habituaes — R. S. José 19, das 3 ás 4. (X. 18155)

15:000$000

Precisa-se para industria, com juros modicos. Cartas para Nº. M. X. U., deste jornal. (X. 19570)

CASA — ALUGA-SE Rua S. Francisco Xavier 168

Com tres quartos, duas salas e dependencias. Póde ser vista até 12 horas e trata-se á rua S. Pedro n. 17, loja. (X 20038)

NATURALIZAÇÕES

Trata-se com rapidez e a preços modicos. Dr. Chaves, rua S. José, 46. (X 17.380)

ARMAZEM E SOBRADO

Aluga-se á rua Silva Jardim, proximo á Praça Tiradentes; para maiores informações na rua General Camara, 68. (X 20023)

Palacete em Copacabana

Aluga-se com contrato para familia de tratamento o confortavel e moderno palacete sito á rua Xavier da Silveira n. 85. Para vel-o das 2 da tarde em deante. Trata-se á Praia da Saudade 98. (X. 18281)

DESQUITES

Amigaveis ou judiciaes. Trata o dr. Chaves, á rua S. José n. 46. (X 18694)

Escriptorio

Aluga-se uma boa sala de frente, propria para escriptorio, á rua Republica do Perú, 71. Trata-se na loja. (X 20057)

DOENÇAS DO ESTOMAGO E INTESTINOS

Tratamento moderno pelo processo do Prof. Zuelzer, de Berlim, especialmente de ULCERAS DO ESTOMAGO E DUODENO em dois mezes, sem operação; de hyper e hypochlorhydrias, prisão de ventre atonica e espasmodica. — Dr. Ernesto Carneiro, com longa pratica nos hospitaes da Europa. S. José n. 69. — C. 515, diariamente, das 3 ás 6 horas. Res.: Sul. 2844. (X 14093)

Escriptorios

Alugam-se do Outubro em deante dois bons escriptorios na rua 1º de Março 107, 1º andar. Trata-se no armazem. (X. 19359)

PRISÃO DE VENTRE?

Experimente as PILULAS

LAXO-TONICAS-DIGESTIVAS (MILAGROSAS)

Regulam, Tonificam e Auxiliam a Digestão. Licença n. 3680, do D. N. S. P., em 6 - 5 - 925. A' venda em todas as drogarias. (4664)

GRATIS — Si quer ser feliz em emprego, em negocios e em amizade, gozar saúde, educar a vontade, augmentar a memoria, a lucidez de espirito e o vigor physico e viril; agir pelo pensamento á distancia, livrar-se das influencias estranhas e dominal-as, vencer as difficuldades da vida e alcançar a felicidade e a paz, peça já o MENSAGEIRO DA FORTUNA. Dá-se em mão ou manda-se pelo Correio, gratis, a quem enviar este annuncio ou citar o nome deste jornal. Só para adultos e não analphabetos.

Escreva para ARISTOTELES ITALIA, á CAIXA POSTAL, 694, Secção C — (Rua Buenos Ayres, 335), Rio. Mande-nos o nome e endereço escriptos com clareza, hoje mesmo. (X 18914)

LYSODOR

Alisa os cabellos por mais crespos ou ondulados que sejam. Vidro, 4$, pelo Correio, 5$000.

CRESPODOR

Ondula os cabellos mais lisos, perfumando-os suavemente. Vidro 10$, pelo Correio, 12$000.

SABÃO DOGUE

Cães e gatos, cavallos, bois e outras especies de animaes, quando atacados de lepra, sarna, gafeira, darthros, piolhos, bernes, bicheira e carrapatos, são rapida e radicalmente curados com este sabão. Preço 2$500, pelo Correio, 3$500.

A' venda na A' GARRAFA GRANDE, rua Uruguayana n. 66. Perestrello Filho & C.ª, Rio. (1648)

LOCOMOTIVA nova, 17 1|2 ton., bit. um metro, 4 rodas (2 eixos conjug.) fornalha de cobre e grelha para lenha. Preço 38 contos, cif Rio de Janeiro.

TRILHOS 20 kgs. novos, entrega prompta. — G. BERDES, Rua 7 Set. 42, Rio de Janeiro. Tel. Norte, 1732, Caixa 2814. (X. 20187)

MACHINAS DE ESCREVER

Vendem-se a dinheiro e a prazo: Remington, Underwood, Royal, Continental, Smith Bross, Corona e outras marcas. Alugam-se por mez. Trocamos e concertamos qualquer machina, garantindo o bom funccionamento. Fitas de todas as marcas e Fabricantes. Vende-se por atacado e avarejo. Temos grande quantidade, recebida ha dias. — ANTONIO CINELLI — *Avenida Rio Branco n. 5* — Telephone Norte, 3.644. (X 18928)

LOTERIAS

CAPITAL FEDERAL

Extracção de hontem:

30.729	20:000$000
2.851	5:000$000
60.993	3:000$000
44.697	2:000$000
5.519	2:000$000

PREMIOS DE 1:000$000

47152 70336 9904

PREMIOS DE 500$000

40376 63810 52230 69231 51286 8052

PREMIOS DE 200$000

70033 4498 55267 12052 55405
16553 76460 69594 20588 39187
76386 5930

PREMIOS DE 100$000

10001	29780	16167	12156	78348
43496	270	76264	18490	21278
41316	33814	36981	74658	64613
50460	31916	36692	10386	3251
1215	58318	11383	46140	1720
50308	58341	71687	19529	26782
36864	22856	6748	49324	13904
50117	75503	13787	15415	66533
52384	64912	48288	44193	57042
49626	79211	43606	59512	41170
45576	77743	36598	51643	69055
75119	70604	49316	31899	57245
	34045	68666	79120	

APPROXIMAÇÕES

30728 e 30730	400$000
2.850 e 2.852	400$000
60992 e 60994	200$000
44696 e 44698	100$000
5.518 e 5.520	100$000
47151 e 47153	50$000
70335 e 70337	50$000
9.903 e 9.905	50$000

DEZENAS

30721 a 30730	60$000
2.851 a 2.860	40$000
60991 a 61000	30$000
44691 a 44700	20$000
5.511 a 5.520	20$000
47151 a 47160	10$000
10.583 (Rio)	10$000
70331 a 70340	10$000
9.901 a 9.910	10$000

TERMINAÇÕES

Todos os numeros terminados em 9 têm 2$000.

ESTADO DE MINAS GERAES

Sabe-se por telegramma:

Extracção de hontem:

11.610 (Pitanguy)	200:000$000
7.803 (Brazopolis)	100:000$000
10.583 (Rio)	50:000$000
1.403 (B. Horizonte)	10:000$000

PREMIOS DE 2:000$000

1400 1481 2783 7218 11221

Companhia de Loterias Nacionaes do Brasil

Extracções publicas sob a fiscalização do Governo Federal, ás 2 1|2 e aos sabbados ás 3 horas. — RUA VISCONDE DE ITABORAHY N. 67 — e 1º MARÇO, 110, (Edificio proprio).

HOJE — PLANO 34-59ª — HOJE

20:000$000

Por 1$600, em meios

AMANHÃ — PLANO 17-95ª — AMANHÃ

50:000$000

POR 8$000, EM DECIMOS

SABBADO — PLANO 16-72ª

A's 3 horas da tarde

100:000$000

POR 8$000, em decimos.

Os bilhetes para essas loterias acham-se á venda na séde da Companhia, á rua Primeiro de Março n. 110 (edificio proprio), que acceita e despacha com promptidão os pedidos do interior, acompanhados de mais 900 réis para o porte do Correio. (193)

LOTERIA DO ESTADO DO RIO

Fiscalizada pelo Governo do Estado — Systema de urnas e espheras — Extração ás 15 horas.

— HOJE —

30:000$000

INTEIRO, 2$400. TERÇO, $800

SEXTA-FEIRA

50:000$000

INTEIRO, 4$000. QUINTO, $800.

VENDE-SE EM TODA A PARTE.

Concessionaria: COMPANHIA INTEGRIDADE FLUMINENSE — Rua Visconde do Rio Branco n. 499. Nictheroy (316)

RAIOS X

DR. JORGE A. FRANCO. Consulta com exame pelos Raios X, 35$000. Tratamento e cura radical das doenças do estomago, intestinos, figado, pulmões, coração, rins, ossos, etc. — 15, Largo da Carioca, das 3 ás 6, todos os dias. Tel.: C. 3128. (4706)

RODA DA FORTUNA

PARA HOJE

Grupo.. 5	Grupo.. 1
Dezena. 17	Dezena. 04
Centena 317	Centena 204
Milhar. 3317	Milhar. 6204
Grupo.. 18	Grupo.. 20
Dezena. 69	Dezena. 77
Centena 869	Centena 477
Milhar. 1869	Milhar. 5477

Zangão.

DERAM HONTEM

1º premio	0.729	8 Camello
2º "	2.851	13 Gallo
3º "	0.993	24 Veado
4º "	5.519	5 Cachorro
5º "	4.697	25 Vacca
Moderno.	789	23 Urso
Rio......	608	2 Aguia
Salteado.	...	4 Borboleta

Preferida.... 006— 2
Confiança... 254—14
Vale quem tem 828— 7
Federal..... 348—12
Somma....... 436— 9
Concurso das Flores Nº. 28 — Trombeta C. 894
Rio, 14|9|925 - J. A. (X. 21039)

Seductora... 695 G 24
Central..... 165 G 17
Rio, 14|9|925. - C. & S. (X. 19650)

HORA....... 083—21
REAL....... 225— 7
ESPERANÇA.. 181—21
PRIMAVERA.. 562—16
DEFESA..... 051—13
14 - 9 - 925 -- E. O. (X. 19654)

Agave 467
Sorte 269
Peseta 695
Libra 099
Ouvidor ... 143
Matriz 497
Quitanda .. 924
Filial 071
Em 14-9-1925. (X 19668)

PAULISTA.... 996
TRIUMPHO.... 163
DERBY....... 110
JOCKEY...... 989
Rio, 14 — 9 — 925. (X. 19658)

— POPULAR — — 300 —
APPELLAÇÃO — 766 —
14|9|925 — F. L. (X. 21021)

FLUMINENSE... 942
OPERARIA..... 268
NOITE........ 045
CARIDADE..... 951

Mineira 206

14 - 9 - 925 — V. P. (X. 19675)

CARIOCA..... 203— 1
BURACA...... 565—17
S. PAULO.... 623— 6
RIO......... 146—12
14, Setembro 1925. (X. 19669)

GARANTIA.... 430
CARIOCA..... 164
PAULISTA.... 396
LEALDADE.... 426
SOMMA....... 416
14 — 9 — 925. (X. 21032)

A' LIBERAL.... 999
ORIENTE....... 668
OCCIDENTE..... 197
NATURAL....... 170
14 - 9 - 925 — J. L. (X. 21025)

RIO MENSAGEIRO

Junto a este jornal — Entrega volumes a domicilio e recados urgentes e garantidos. Telephone Central 58. (X 18071)

Ipanema e Leblon

Vendem-se os melhores terrenos desses bairros aos menores preços e nas melhores condições — Milton Carvalho. Ourives, 51, 2º, 2 ás 4. (X. 18883)

Urca (Botafogo)

Vendem-se os melhores terrenos desses bairros aos menores preços e nas melhores condições — Milton Carvalho. Ourives, 51, 2º, 2 ás 4. (X. 18882)

"ELEGANTE DAMA"

Especialidade, em porta-seios, cintas e colletes, a cargo de Mme. LION

TELEPH. C. 739 — CARIOCA, 42 (2290)

CASA ICARAHY

Vende-se uma, dois minutos da praia, optima construcção, com quatro quartos, tres salas, quarto de banho, despensa e mais dependencias; póde ser vista a qualquer hora. Alvares de Azevedo, 102, rua em frente jardim. (X 18791)

SALA MOBILADA

Aluga-se uma sem pensão em casa de familia. — Laranjeiras, 137. (X 19311)

CAPITOLIO

Cinema da ELITE, da ELEGANCIA CARIOCA, o CENTRO DA MODA.

A vida em um transatlantico de 60.000 toneladas,

um verdadeiro palacio fluctuante!

Um banquete a cavallo, com 50 convivas montados, em um grande salão!

E outras scenas ineditas, em um film adoravel

NA VIDA DE CADA MULHER

Outra joia da FIRST NATIONAL - PROGRAMMA SERRADOR

Ella... a linda *Virginia Valli*
Elle... o querido *Lloyd Hughes*
Ainda... *Mark Macdermott*
e o cinico... *Stuart Holmes*

No programma—a explendida comedia da Sunshine (Fox Film)

PARE, OLHE E APITE!

A 1ª Exposição Automobilistica (em continuação)

2ª parte deste film — Detalhes interessantes — as corridas — o circuito da Gavea, a corrida de baratas, etc.

A Convenção Nacional para a escolha dos futuros Presidente e Vice-Presidente

Aspectos e detalhes do que foi a imponente reunião, vistos atravez da cinematographia, e que só o Capitolio offerece em primeira mão

HOJE-A's 15 horas
Matinée Chic
HOJE
Em beneficio da
GOTTA DE LEITE
com o valioso concurso dos academicos do

Orfeão de Lisboa

Com um bello e inedito programma:
1º — Variações de guitarra, pelos eximios guitarristas, Torres Marques, Augusto Nogueira, e á Viola Portugueza, pelos srs. A. Carvalho e José A. Lourenço.
2º — Imitações e monologos — "Margarida vae a Fonte", por Cunha Bellena digno porta estandarte do ORPHEÃO.
3º — Fado cantado pelo emerito guitarrista e poeta dr. Torres Marques.
4º — Fado cantado pelo inspirado academico Ayla Botto.
5º — Fados á guitarra e cantados por alguns dos mais habeis e afinados membros do ORPHEÃO.
Só uma sessão; ás 3 horas da tarde.

ODEON — PROGRAMMA SERRADOR

HOJE E AMANHÃ

Mais 2 dias apenas para se ver
O MAIS BELLO FILM FEITO ATE' HOJE

O GAVIÃO DO MAR

Obra prima da FIRST NATIONAL do PROGRAMMA SERRADOR
com o papel formidavel de

Milton Sills

Depois de amanhã — Mais uma super-producção da FOX FILM CORPORATION
Quatro artistas de nome: *Mildred June, Robert Agnew, Alan Hale* e *Charles Conklyn* em
AS PENAS DE UMA DESPOSADA

CINEMA THEATRO CENTRAL

Empresa Pinfildi

O primeiro Music Hall Familiar do Brasil

HOJE ~ Grandioso programma novo dedicado ao mundo carioca ~ HOJE
PALCO - 2,3|4, 5,1|2, 8 1|2 e 10 1|2

Na TELA — o bellissimo film **Que Devo Fazer?**
com a eminente artista DOROTHY MACKAILL. Um drama social de enredo delicado e sentimental, um film que commove e encanta, da serie de ouro do Prog. Matarazzo

E mais **Haroldo Lloyd** o inimitavel comico americano em MILAGRES DO AZAR 2 actos para rir a valer

NO PALCO sempre successo de
LES FRAN-VALTY com a sua revista expressa
FEMINA HOTEL com 20 transformações em 10 minutos. Novidade. Pela primeira vez no Brasil

THERESITA y MINUTO

Os famosos anões. O menor casal do mundo: Cantos, bailes, parodias etc.

LES CARMIANES Notaveis bailarinas Arte — Na transformação Elegancia — Bellez

FELITO com as suas novas e estupendas charges

ARGO e seus engraçados bonecos falantes | Rode Notavel Concertista mundial de violino

Milagritos Amat, Mister Loop Izabelita Lopez, Tania y Mexican, Los Dorlans, Ignez Loop Ella & Bipa, Les Garinis

Amanhã
No PALCO
Nas sessões de 5,1|2 e 10,1|2, a revuette em 1 acto e 10 quadros
Kaleidoscopio
com Maria Campi, R. Tignani, Dina Bruno, Lucia Castaldi, Olga Fernandes, Della Valle e 12 coristas e bailarinas
Lindos numeros de musica
Magnificos scenarios
Luxuosa apresentação
Exito seguro

Na sala de espera, grande orchestra sob a regencia do maestro comm. Gianelte e da qual fazem parte eximios professores e professôras de musica — A melhor orchestra classica que o Rio possue

Cine-Theatro AMERICA
Hoje
Educar
Film educativo em que se mostra eloquente o estado de adeantamento em que se encontra o afamado Instituto La-Fayette
A esposa do Centauro
Film sensacional em 8 partes, com os famosos artistas: John Gilbert e Elaine Boardman

CINEMA TIJUCA
Hoje
O dragão amarello
7 partes sensacionaes com OWEN MOORE
A comedia em 2 partes
Em palpos de aranha
E o film natural REVISTA ODEON

CINEMA AVENIDA

HOJE — HOJE

Quem quizer rir perdidamente não tem mais que ir ao Cinema Avenida ver

Beijos em excesso

Film da Paramount em que tem os primeiros papeis
Richard Dix
e **France Howart**

Extra: JORNAL DA FOX
O anniversario do rei de Inglaterra — O regresso de Amundsen da sua viagem ao polo — O torneio de tennis — As ultimas corridas de automoveis na America do Norte, etc.

IDEAL

O MAIS CONFORTAVEL CINEMA DO RIO - PROPº M. PINTO

HOJE — HOJE
Todas as grandes qualidades, num programma absolutamente admiravel

Numa nova feição, num film encantador, em que ha luxo, ha belleza, ha elegancia, em requintes, a cinematographia portugueza nos apresenta

CLAUDIA

adaptação da novella mundialmente celebre a «Gata Borralheira», interpretada por quatro artistas brilhantissimos
Francine Mussey, Emilia d'Oliveira, Erico Braga e Antonio Pinheiro

E dois artistas notabilissimos da scena americana animam um outro film primoroso
BEIJOS EM EXCESSO
SEIS PARTES da PARAMOUNT, a editora sempre maravilhosa, com
Richard Dix e *Frances Howard*

PREÇOS: poltronas, 2$000; camarotes, 10$000

HOJE
Ultimo dia do formidavel successo de
Barbara La Marr
Charles de Roche
Conway Tearle
Ben Lyon
no colosso da FIRST NATIONAL para os PROGRAMMAS DE OURO
A Mariposa Branca
Imp. Matarazzo

UM PROGRAMMA DE OURO

Quanto vale uma mulher bonita?

Luxuosissima e a mais moderna creação da linda e adoravel
AGNES AYRES
com o masculo
Edward Earle
a sempre elegante
Hedda Hopper
e
Anders Randolf
Um delicioso e original film para os famosos
PROGRAMMAS DE OURO
AMANHÃ

PARISIENSE — Imp. Matarazzo

Breve: Um estupendo super-film que o genial E. Lubitsch produziu para a «Warner Bros»
3 MULHERES —:— Pauline Frederick — Marie Prevost — Mae Mac Avoy — Mary Carr — Lew Cody — Willard Louis.

JACKIE COOGAN

O GURY-ASSOMBRO
na mais estupenda das suas creações

"O Trapeiro"

Um film da Metro Goldwyn, distribuido pela Paramount

HOJE — HOJE

CINE PALAIS

THEATRO RIALTO

GRANDE COMPANHIA DE COMEDIA
de que fazem parte SYLVIA BERTINI, ARMANDO ROSAS e CARMEN DE AZEVEDO. —:— Director de scena: EDUARDO PEREIRA.

HOJE — ás 8 e ás 10 horas — HOJE

A engraçadissima comedia de GASTÃO TOJEIRO

Minha mãe guia automoveis

2 HORAS DE GARGALHADAS.
Robertina — SYLVIA BERTINI
Cloris — ARMANDO ROSAS.

O phonographo que se ouve é da "A GUITARRA DE PRATA", Frei Caneca, 283.

Amanhã e sempre — MINHA MÃE GUIA AUTOMOVEIS

TRIANON - HOJE — ás 8 e 10 horas — HOJE

GRANDIOSA PREMIERE
da encantadora peça de Paul Gavault. Traducção de Carlos Machado

A Tia da Provincia

MA TANTE D'ONFLEUR
Toma parte Procopio e toda a Companhia
Deslumbrante montagem. — Rigorosa encenação de CRISTIANO DE SOUZA — Moveis de Moreira Mesquita. — Lustres da Casa Braga. — Objectos de arte do Julio leiloeiro.

COPACABANA CASINO-THEATRO

HOJE — Terça-feira —:— A'S 22 HORAS —:— HOJE

Despedida de
EVAN STACHINO
Selecto programma de canções e dansas

NA TELA, ás 21 horas: PEROLAS E LAGRIMAS
Super-producção da Fox em 7 partes. Protagonista: Betty Blythe

GRILL-ROOM - Diner e souper dansants todas as noites. Pan-American jazz-band